



Decreti legislativi n. 33/2013 e n. 97/2016 - "Riordino della disciplina riguardante il diritto di accesso civico e gli obblighi di pubblicità, trasparenza e diffusione di informazioni da parte delle pubbliche amministrazioni"

Allegato A

**DICHIARAZIONE DEI TITOLARI DI INCARICHI POLITICI
SU REDDITI E COMPENSI PERCEPITI NELL'ANNO 2015**

Il/La sottoscritto/a ROMANO GIUSEPPE,
nella qualità di titolare dell'incarico politico di CONSIGLIERE REGIONALE
presso la Regione Puglia, giusto atto di proclamazione/nomina emanato da UFFICIO GENERALE REGIONALE
DELLA PRESIDENZA CORTE D'APPELLO - PART. il 2 LUGLIO 2015

in esecuzione dei decreti legislativi n. 33/2013 e n. 97/2015 e ai sensi della legge n. 441/1982

**DICHIARA sotto la propria responsabilità
di aver percepito nell'anno 2015 i seguenti redditi e compensi**

REDDITI COMPLESSIVI CONTENUTI NELLA DICHIARAZIONE DEI REDDITI 2015	
Dominicali dei terreni	€ ,00
Agrari	€ 25 ,00
dei fabbricati	€ 221 ,00
di lavoro dipendente	€ 97.320 ,00
di lavoro autonomo	€ ,00
di impresa	€ ,00
di partecipazione	€ ,00
di capitale	€ ,00
Altri	€ ,00
TOTALE	€ 97.566 ,00

per i quali allega copia della dichiarazione dei redditi soggetta a imposta sui redditi delle persone fisiche.

www.regione.puglia.it

Lungomare N. Sauro, 31/33 Tel. 080.5406949
mail: segreteria generale presidente@regione.puglia.it
pec: segreteria generale presidente@pec.rupar.puglia.it



Eventuali annotazioni:

.....
.....
.....
.....
.....

Sul suo onore afferma che le su riportate dichiarazioni corrispondono al vero.

Luogo e data, *S. Paolo Ves* *16/11/2016*

IL/ LA TITOLARE DELL'INCARICO POLITICO

Giuseppe Rocca

N.B. La dichiarazione è sottoscritta e trasmessa dal/dalla titolare dell'incarico politico a portale.istituzionale@innova.puglia.it con una delle seguenti modalità:

- sottoscrizione in forma analogica (su carta), allegando la copia fotostatica non autenticata di un documento di identità del dichiarante e inviata in formato pdf con posta elettronica non certificata;
- con firma digitale, se inviata utilizzando la posta elettronica certificata.



Decreti legislativi n. 33/2013 e n. 97/2016 - "Riordino della disciplina riguardante il diritto di accesso civico e gli obblighi di pubblicità, trasparenza e diffusione di informazioni da parte delle pubbliche amministrazioni"

Allegato B

DICHIARAZIONE DEI TITOLARI DI INCARICHI POLITICI SU INCARICHI E RELATIVI COMPENSI - anno 2015

Il/La sottoscritto/a ROMANO GIUSEPPE, nella qualità di titolare dell'incarico politico di CONSIGLIERE REGIONALE presso la Regione Puglia, giusto atto di proclamazione/nomina emanato da UFFICIO CENTRALE REGIONALE DELLA PRESIDENZA CORTE MARCHELLO - BARI - il 2 LUGLIO 2015, in esecuzione dei decreti legislativi n. 33/2013 e n. 97/2015 e ai sensi della legge n. 441/1982

DICHIARA sotto la propria responsabilità

di avere assunto nell'anno 2015 le cariche presso enti pubblici e privati e aver percepito i connessi compensi di seguito riportati :

Table with 3 columns: carica, soggetti pubblici/privati e sede sociale, compensi lordi euro. All cells are crossed out with a diagonal line.

di avere ricoperto nell'anno 2015 altri incarichi con oneri a carico della finanza pubblica e avere percepito i connessi compensi di seguito riportati :

Table with 3 columns: incarico, soggetti pubblici/privati e sede sociale, compensi in euro. All cells are crossed out with a diagonal line.



Eventuali annotazioni:

.....
.....
.....
.....
.....

Sul suo onore afferma che le su riportate dichiarazioni corrispondono al vero.

Luogo e data, S. Prignano Ves 15/11/2016

IL/ LA TITOLARE DELL'INCARICO POLITICO

Giuseppe Rovero

N.B. La dichiarazione è sottoscritta e trasmessa dal/dalla titolare dell'incarico politico portale.istituzionale@innova.puglia.it con una delle seguenti modalità:

- sottoscrizione in forma analogica (su carta), allegando la copia fotostatica non autenticata di un documento di identità del dichiarante e inviata in formato pdf con posta elettronica non certificata;
- con firma digitale, se inviata utilizzando la posta elettronica certificata.



Decreti legislativi n. 33/2013 e n. 97/2016 - "Riordino della disciplina riguardante il diritto di accesso civico e gli obblighi di pubblicità, trasparenza e diffusione di informazioni da parte delle pubbliche amministrazioni"

Allegato E

**DICHIARAZIONE DEI TITOLARI DI INCARICHI POLITICI
SULLE VARIAZIONI ALLA SITUAZIONE PATRIMONIALE - anno 2015**

Il/La sottoscritto/a ROMANO GIUSEPPE,
nella qualità di titolare dell'incarico politico di CONSIGLIERE REGIONALE -
presso la Regione Puglia, giusto atto di proclamazione/nomina emanato da UFFICIO CENTRALE
REGIONALE DELLA PRESIDENZA CORTE D'APPELLO - PARIGI 9 LUGLIO 2015,
in esecuzione dei decreti legislativi n. 33/2013 e n. 97/2015 e ai sensi della legge n. 441/1982

DICHIARA, sotto la propria responsabilità,

che la propria **situazione patrimoniale** relativa all'**anno 2015**,

- non ha subito variazioni rispetto all'**anno 2014**;
- ha subito le variazioni appresso indicate:

Titolarità diritti reali sui beni immobili di seguito indicati :

tipologia diritto (1)	immobile, terreno, area (2)	dati catastali (3)	comune	Note

(1) Indicare se trattasi di: proprietà, comproprietà, superficie, enfiteusi, usufrutto, uso, abitazione, servitù, ipoteca, etc.

(2) Indicare se trattasi di: fabbricato, terreno agricolo o area fabbricabile

(3) Indicare categoria e rendita



Titolarità diritti reali sui beni mobili iscritti in pubblici registri di seguito indicati :

tipologia bene mobile (1)	nazionalità pubblico registro e dati identificativi bene mobile (2)	anno (3)	c. fiscali	titolo (4)

(1) Indicare la tipologia: autovettura, autocarro, motociclo, aeromobile, etc..

(2) Indicare la nazione nel cui pubblico registro il bene mobile è iscritto ed i dati identificativi secondo lo stesso registro (escluso numero di targa veicoli).

(3) Indicare l'anno di iscrizione nel pubblico registro.

(4) Indicare se trattasi di: proprietà, comproprietà, superficie, enfiteusi, usufrutto, uso, abitazione, servitù, ipoteca, etc.

Titolarità azioni delle società di seguito indicate :

ragione sociale	sede sociale	azioni	
		n.	valore

Titolarità quote di partecipazione nelle società quotate di seguito indicate :

ragione sociale	sede sociale	quote	
		n.	valore

Titolarità quote di partecipazione in società non quotate di seguito indicate :

ragione sociale	sede sociale	quote	
		n.	valore



Esercizio funzioni di amministratore/sindaco delle società di seguito indicate :

ragione sociale	sede sociale	funzioni

Eventuali annotazioni:

.....
.....
.....
.....

Sul suo onore afferma che le su riportate dichiarazioni corrispondono al vero.

Luogo e data, *F. Trinito/co 16/11/2016*

IL LA TITOLARE DELL'INCARICO POLITICO

Luigi Romano

N.B. La dichiarazione è sottoscritta e trasmessa dal/dalla titolare dell'incarico politico a portale.istituzionale@innova.puglia.it con una delle seguenti modalità:

- sottoscrizione in forma analogica (su carta), allegando la copia fotostatica non autenticata di un documento di identità del dichiarante e inviata in formato pdf con posta elettronica non certificata;
- con firma digitale, se inviata utilizzando la posta elettronica certificata.



Decreti legislativi n. 33/2013 e n. 97/2016 - "Riordino della disciplina riguardante il diritto di accesso civico e gli obblighi di pubblicità, trasparenza e diffusione di informazioni da parte delle pubbliche amministrazioni"

Allegato F

**DICHIARAZIONE DEI TITOLARI DI INCARICHI POLITICI
SULLA SITUAZIONE PATRIMONIALE
del coniuge non separato, figli e parenti entro il secondo grado**

Il/La sottoscritto/a ROMANO GIUSEPPE,
nella qualità di titolare dell'incarico politico di CONSIGLIERE REGIONALE
presso la Regione Puglia, giusto atto di proclamazione/nomina emanato da UFFICIO CENTRALE
REGIONALE DELLA PRESIDENZA CORTE D'APPELLO - BARI il 2 LUGLIO 2015,
in esecuzione dei decreti legislativi n. 33/2013 e n. 97/2015 e ai sensi della legge n. 441/1982

ATTESTA che

- il coniuge non separato acconsente / non acconsente
- i figli maggiorenni acconsentono / non acconsentono
- i parenti entro il secondo grado acconsentono / non acconsentono

alla pubblicazione dei dati relativi alla situazione patrimoniale

- per i figli minorenni il sottoscritto e il proprio coniuge, in qualità di esercenti la patria potestà, acconsentono / non acconsentono
alla pubblicazione dei dati relativi alla situazione patrimoniale

IL/LA TITOLARE DELL'INCARICO POLITICO

Giuseppe Romano

N.B. La dichiarazione è sottoscritta e trasmessa dal/dalla titolare dell'incarico politico a portale.istituzionale@innova.puglia.it con una delle seguenti modalità:

- sottoscrizione in forma analogica (su carta), allegando la copia fotostatica non autenticata di un documento di identità del dichiarante e inviata in formato pdf con posta elettronica non certificata;
- con firma digitale, se inviata utilizzando la posta elettronica certificata.

www.regione.puglia.it

Lungomare N. Sauro, 31/33 Tel. 080.5406949
mail: segreteria generale presidente@regione.puglia.it
pec: segreteria generale presidente@pec.rupar.puglia.it

dichiarazione semplificata dei contribuenti che si avvalgono dell'assistenza fiscale

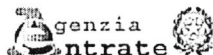

CONTRIBUENTE		Dichiarante <input checked="" type="checkbox"/>	Coniuge dichiarante <input type="checkbox"/>	Dichiarazione congiunta <input type="checkbox"/>	Rappresentante o tutore <input type="checkbox"/>
CODICE FISCALE DEL CONTRIBUENTE (obbligatorio)		Soggetto fiscalmente 730 integrativo 730 senza a carico di altri (vedere istruzioni) sostituito			Situazioni particolari Quadro K
CODICE FISCALE DEL RAPPRESENTANTE O TUTORE					
COGNOME (per le donne indicare il cognome da nubile)		NOME			SESSO (M o F)
DATI DEL CONTRIBUENTE		ROMANO GIUSEPPE			M
DATA DI NASCITA		COMUNE (o Stato estero) DI NASCITA			PROVINCIA (sigla)
RESIDENZA ANAGRAFICA		COMUNE			PROVINCIA (sigla) C.A.P.
TIPOLOGIA (Via, piazza, ecc.) INDIRIZZO					NUM. CIVICO
TELEFONO E POSTA ELETTRONICA		INDIRIZZO DI POSTA ELETTRONICA			
DOMICILIO FISCALE AL 01/01/2015		SAN PIETRO VERNOTICO (I119)			BR
DOMICILIO FISCALE AL 01/01/2016					

Riferimento 08859/0001/00210

FAMILIARI A CARICO							
BARRARE LA CASELLA	1	2	3	4	5	6	7
	CODICE FISCALE (Il codice del coniuge va indicato anche se non fiscalmente a carico)	MESIA CARICO	MINORE DI 3 ANNI	%	DETRAZIONE 100% AFFIDAMENTO FIGLI		
C = Coniuge F1 = Primo figlio F = Figlio A = Altro D = Figlio con disabilità	<input checked="" type="checkbox"/>	CONIUGE					
	<input checked="" type="checkbox"/>	PRIMO FIGLIO					
	<input checked="" type="checkbox"/>	A					
	<input type="checkbox"/>	F					
	<input type="checkbox"/>	F					

PERCENTUALE ULTERIORE DETRAZIONE PER FAMIGLIE CON ALMENO 4 FIGLI

NUMERO FIGLI IN AFFIDAMENTO PREADOTTIVO A CARICO DEL CONTRIBUENTE

DATI DEL SOSTITUTO D'IMPOSTA CHE EFFETTUERA IL CONGUAGLIO					
COGNOME e NOME o DENOMINAZIONE		CODICE FISCALE		COMUNE	
CONSIGLIO REGIONALE DELLA PUGLIA		80021210721		BARI	
PROV.	TIPOLOGIA (Via, piazza, ecc.)	INDIRIZZO		NUM. CIVICO	C.A.P.
BA	VIA	CAPRUZZI		204	70100
FRAZIONE		NUMERO DI TELEFONO / FAX	INDIRIZZO DI POSTA ELETTRONICA		CODICE SEDE
		080 5402488	INFO@CONSIGLIO.PUGLIA.I		

MOD. 730 DIPENDENTI SENZA SOSTITUTO

N. ORD.	REDDITO DOMINICALE	TITOLO	REDDITO AGRARIO	POSSESSO		CANONE DI AFFITTO IN REGIME VINCOLISTICO	CASI PARTICOLARI	CONTINUAZIONE (stesso terreno n.ro precedente)	IMU NON DOVUTA	COLTIVATORE DIRETTO O IAP
				GIORNI	%					
A1	7,00	1	4,00	365	50,00			<input type="checkbox"/>		
A2	22,00	1	15,00	365	50,00			<input type="checkbox"/>		
A3	5,00	1	4,00	365	50,00			<input type="checkbox"/>		
A4	,00		,00					<input type="checkbox"/>		
A5	,00		,00					<input type="checkbox"/>		
A6	,00		,00					<input type="checkbox"/>		
A7	,00		,00					<input type="checkbox"/>		
A8	,00		,00					<input type="checkbox"/>		

SELK & PARTNERS SPA - VIA JACOPO LEONISSI, 1 - PORTOFINO - CONDOMINIO AGENZIA DELLE ENTRATE DEL TOSCANO

Codice fiscale RMNGP52B08119Y

Dichiarante ROMANO GIUSEPPE

QUADRO B REDDITI DEI FABBRICATI E ALTRI DATI

SEZIONE I - REDDITI DEI FABBRICATI

1	RENDITA	2 UTILIZZO	3 POSSESSO		5 CODICE CANONE	6 CANONE DI LOCAZIONE	7 CASI PARTICOLARI	8 CONTINUAZIONE (stesso immobile rigo precedente)	9 CODICE COMUNE	11 CEDOLARE SECCA	12 CASI PARTICOLARI IMU
			GIORNI	%							
B1	955,00	1	365	50,00		,00	<input type="checkbox"/>	I119			
B2	176,00	5	365	50,00		,00	<input type="checkbox"/>	I119			
B3	420,00	9	365	100,00		,00	<input type="checkbox"/>	I119		3	
B4	82,00	9	365	50,00		,00	<input type="checkbox"/>	I898			
B5	82,00	9	365	50,00		,00	<input type="checkbox"/>	I898			
B6	,00					,00	<input type="checkbox"/>				
B7	,00					,00	<input type="checkbox"/>				
B8	,00					,00	<input type="checkbox"/>				

SEZIONE II - DATI RELATIVI AI CONTRATTI DI LOCAZIONE

1 N. rigo Sezione I	2 Mod. n.	3 DATA	4 ESTREMI DI REGISTRAZIONE DEL CONTRATTO		6 CODICE UFFICIO	7 CODICE IDENTIFICATIVO DEL CONTRATTO	8 Contratti non superiori 30 gg	9 Anno di presentazione dichiarazione ICVIMU	10 Stato di emergenza
			SERIE	NUMERO E SOTTONUMERO					
B11									
B12									
B13									

QUADRO C REDDITI DI LAVORO DIPENDENTE E ASSIMILATI

SEZIONE I - REDDITI DI LAVORO DIPENDENTE E ASSIMILATI

SEZIONE I - REDDITI DI LAVORO DIPENDENTE E ASSIMILATI										Casi particolari				
1 Tipologia reddito	2 Indeterminato/Determinato	3 REDDITO (punti 1, 2, 3 CU 2016)			4 Tipologia reddito	5 Indeterminato/Determinato	6 REDDITO (punti 1, 2, 3 CU 2016)			7 Tipologia reddito	8 Indeterminato/Determinato	9 REDDITO (punti 1, 2, 3 CU 2016)		
C1	<input type="checkbox"/>			,00	C2	<input type="checkbox"/>			,00	C3	<input type="checkbox"/>			,00
C5 PERIODO DI LAVORO - giorni per i quali spettano le detrazioni (punti 6 e 7 CU 2016)							1 Lavoro dipendente		2 Pensione					

SEZIONE II - ALTRI REDDITI ASSIMILATI A QUELLI DI LAVORO DIPENDENTE

1 Assegno del coniuge	2 REDDITO (punti 4 e 5 CU 2016)	3 Assegno del coniuge	4 REDDITO (punti 4 e 5 CU 2016)	5 Assegno del coniuge	6 REDDITO (punti 4 e 5 CU 2016)
C6	97.320,00	C7	,00	C8	,00

SEZIONE III - RITENUTE IRPEF E ADDIZIONALE REGIONALE ALL'IRPEF

1 RITENUTE IRPEF (punto 21 CU 2016)	2 REDDITO	3 RITENUTE ADD.LE REGIONALE (punto 22 CU 2016)	4 REDDITO
C9	35.018,00	C10	1.577,00

SEZIONE IV - RITENUTE ADDIZIONALE COMUNALE ALL'IRPEF

1 RITENUTE ACCONTO ADD.LE COMUNALE 2015 (punto 26 CU 2016)	2 REDDITO	3 RITENUTE SALDO ADD.LE COMUNALE 2015 (punto 27 CU 2016)	4 REDDITO	5 RITENUTE ACCONTO ADD.LE COMUNALE 2016 (punto 29 CU 2016)	6 REDDITO
C11	236,00	C12	542,00	C13	234,00

SEZIONE V - BONUS IRPEF

1 CODICE BONUS (punto 391 CU 2016)	2 BONUS EROGATO (punto 392 CU 2016)	3 TIPOLOGIA ESENZIONE	4 PARTE REDDITO ESENTE	5 QUOTA TFR	6 REDDITO
C14	,00			,00	,00

SEZIONE VI - ALTRI DATI

1 REDDITO AL NETTO DEL CONTRIBUTO PENSIONI (punto 453 CU 2016)	2 CONTRIBUTIVO DI SOLIDARIETA' TRATTENUTO (punto 451 CU 2016)
C15	,00

QUADRO D ALTRI REDDITI

SEZIONE I - REDDITI DI CAPITALE, LAVORO AUTONOMO E REDDITI DIVERSI

1 UTILI ED ALTRI PROVENTI EQUIPARATI	2 TIPO DI REDDITO		3 REDDITI	4 RITENUTE	6 ALTRI REDDITI DI CAPITALE	7 TIPO DI REDDITO		8 REDDITI	9 RITENUTE
	1	2				1	2		
D1			,00	,00	D2			,00	,00
D3 REDDITI DERIVANTI DA ATTIVITA ASSIMILATE AL LAVORO AUTONOMO					TIPO DI REDDITO				
					1				
					2				
					3				
D4 REDDITI DIVERSI					SPESE				
					1				
					2				
					3				
D5 REDDITI DERIVANTI DA ATTIVITA OCCASIONALE O DA OBBLIGHI DI FARE, NON FARE E PERMETTERE									
					1				
					2				
					3				

SEZIONE II - REDDITI SOGGETTI A TASSAZIONE SEPARATA

1 Redditi percepiti da eredi e legatari	2 TIPO DI REDDITO		3 TASSAZIONE ORDINARIA	4 ANNO	5 REDDITO	6 REDDITO TOTALE DECEDUTO	7 QUOTA IMPOSTA SUCCESSIONI	8 RITENUTE
	1	2						
D6					,00	,00	,00	,00
1 Imposte ed oneri rimborsati nel 2015 e altri redditi a tassazione separata	2 TIPO DI REDDITO		3 TASSAZIONE ORDINARIA	4 ANNO	5 REDDITO	6 REDDITO TOTALE DECEDUTO	7 QUOTA IMPOSTA SUCCESSIONI	8 RITENUTE
	1	2						
D7					,00	,00	,00	,00

SEK & PARTNERS SPA - Via Jacopo Luigino, 1 - PORTOFINO - CONFRONTO AL PROVVEDIMENTO AGENZIA DELLE ENTRATE DEL 15/07/2016

Riferimento 08859/0001/00210

Codice fiscale RMNGPP52B08I119Y

Dichiarante ROMANO GIUSEPPE

QUADRO E ONERI E SPESE

SEZIONE I - SPESE PER LE QUALI SPETTA LA DETRAZIONE D'IMPOSTA DEL 19% o 26%

Spese patologia esenti		SPESE SANITARIE			
E1	SPESE SANITARIE	1	2	E7	INTERESSI PER MUTUI IPOTECARI PER L'ACQUISTO DELL'ABITAZIONE PRINCIPALE
	,00	Riatazione (banca la casella)	,00		,00
E2	SPESE SANITARIE PER FAMILIARI NON A CARICO AFFETTI DA PATOLOGIE ESENTI			E8	ALTRE SPESE
			,00		CODICE SPESA
E3	SPESE SANITARIE PER PERSONE CON DISABILITA'			E9	ALTRE SPESE
			,00		CODICE SPESA
E4	SPESE VEICOLI PER PERSONE CON DISABILITA'	Numero rata		E10	ALTRE SPESE
			,00		CODICE SPESA
E5	SPESE PER L'ACQUISTO DI CANI GUIDA			E11	ALTRE SPESE
			,00		CODICE SPESA
E6	SPESE SANITARIE RATEIZZATE IN PRECEDENZA			E12	ALTRE SPESE
			,00		CODICE SPESA

SEZIONE II - SPESE E ONERI PER I QUALI SPETTA LA DEDUZIONE DAL REDDITO COMPLESSIVO

		Contributi per previdenza complementare		
E21	CONTRIBUTI PREVIDENZIALI ED ASSISTENZIALI			,00
E22	ASSEGNO AL CONIUGE	Codice fiscale del coniuge		,00
E23	CONTRIBUTI PER ADDETTI AI SERVIZI DOMESTICI E FAMILIARI			,00
E24	EROGAZIONI LIBERALI A FAVORE DI ISTITUZIONI RELIGIOSE			,00
E25	SPESE MEDICHE E DI ASSISTENZA DI PERSONE CON DISABILITA'			,00
E26	ALTRI ONERI DEDUCIBILI	CODICE		,00
E27	DEDUCIBILITA ORDINARIA	Dedotti dal sostituto	Non dedotti dal sostituto	,00
E28	LAVORATORI DI PRIMA OCCUPAZIONE			,00
E29	FONDI IN SQUILIBRIO FINANZIARIO			,00
E30	FAMILIARI A CARICO			,00
E31	FONDO PENSIONE NEGOZIALE DIPENDENTI PUBBLICI	Dedotti dal sostituto	Quota TFR	Non dedotti dal sostituto
		,00	,00	,00
E32	SPESE PER ACQUISTO O COSTRUZIONE DI ABITAZIONI DATE IN LOCAZIONE	Data stipula locazione	Spesa acquisto/costruzione	Interessi mutuo
			,00	,00
E33	RESTITUZIONE SOMME AL SOGGETTO EROGATORE	Somme restituite nell'anno	Residuo procedente dichiarazione	
		,00	,00	

SEZIONE III A - SPESE PER INTERVENTI DI RECUPERO DEL PATRIMONIO EDILIZIO (DETRAZIONE DEL 36%, 41%, 50% o 65%)

ANNO	CODICE FISCALE	Interventi particolari	SITUAZIONI PARTICOLARI			NUMERO RATA		IMPORTE SPESA	N. d'ordine immobile
			Codice	Anno	Rideterminazione rata	5	10		
E41								,00	
E42								,00	
E43								,00	
E44								,00	

SEZIONE III B - DATI CATASTALI IDENTIFICATIVI DEGLI IMMOBILI E ALTRI DATI PER FRUIRE DELLA DETRAZIONE

N. ord. immobile	Consommo	CODICE COMUNE	T/U	SEZ. URB./COMUNE CATAST.	FOGLIO	PARTICELLA	SUBALTERNO		
E51									
E52									
ALTRI DATI	N. d'ordine immobile	CONDominio	CONDUTTORE (estremi registrazione contratto)			DOMANDA ACCATASTAMENTO			
DATA	1	2	DATA	SERIE	NUMERO E SOTTONUMERO	CODICE UFFICIO AGENZIA ENTRATE	DATA	NUMERO	PROVINCIA UFFICIO AGENZIA ENTRATE
E53									

SEZIONE III C - SPESE PER L'ARREDO DEGLI IMMOBILI RISTRUTTURATI (DETRAZIONE DEL 50%)

SPESE ARREDO IMMOBILI RISTRUTTURATI	NUMERO RATA	SPESA ARREDO IMMOBILE	NUMERO RATA	SPESA ARREDO IMMOBILE
E57				,00

SEZIONE IV - SPESE PER INTERVENTI DI RISPARMIO ENERGETICO (DETRAZIONE DEL 55% o 65%)

TIPO INTERVENTO	ANNO	PERIODO 2013	CASI PARTICOLARI	PERIODO 2003 Rideterminazione rata	RATEAZIONE	NUMERO RATA	IMPORTE SPESA
E61							,00
E62							,00
E63							,00

SEZIONE V - DETRAZIONE PER GLI INQUILINI CON CONTRATTO DI LOCAZIONE

INQUILINI DI ALLOGGI ADIBITI AD ABITAZIONE PRINCIPALE	TIPOLOGIA	GIORNI	PERCENTUALE	LAVORATORI DIPENDENTI CHE TRASFERISCONO LA RESIDENZA PER MOTIVI DI LAVORO	GIORNI	PERCENTUALE
E71				E72		

SEZIONE VI - ALTRE DETRAZIONI D'IMPOSTA

DETRAZIONE PER SPESE DI MANTENIMENTO DEI CANI GUIDA	DETRAZIONE AFFITTO TERRENI AGRICOLI AI GIOVANI	ALTRE DETRAZIONI
E81	E82	E83
	,00	,00

SEE & PARTNERS SpA - Via Jacopo Linussio, 1 - PORDENONE - CONFORME AL PROVVEDIMENTO AGENZIA DELLE ENTRATE DEL 15/01/2016

Riferimento 08859/0001/00210

Codice fiscale RMNGPP52B08119Y

Dichiarante ROMANO GIUSEPPE

QUADRO F ACCONTI, RITENUTE, ECCEDENZE E ALTRI DATI

SEZIONE I - ACCONTI IRPEF, ADDIZIONALE COMUNALE E CEDOLARE SECCA RELATIVI AL 2015

F1	1	Prima rata	00	3	Trattenuto Mod. 730/2015	00	5	Prima rata	00
	2	Seconda o unica rata	00		4	Versato con Mod. F24		00	6

SEZIONE II - ALTRE RITENUTE SUBITE

F2	1	IRPEF	00	2	Addizionale Regionale	00	3	Addizionale Comunale	00	4	Addizionale Regionale IRPEF attività sportive dilettantistiche	00	5	Addizionale Comunale IRPEF attività sportive dilettantistiche	00	6	IRPEF per lavori socialmente utili	00	7	Addizionale Regionale IRPEF per lavori socialmente utili	00
----	---	-------	----	---	-----------------------	----	---	----------------------	----	---	--	----	---	---	----	---	------------------------------------	----	---	--	----

SEZIONE III - ECCEDENZE RISULTANTI DALLE PRECEDENTI DICHIARAZIONI

F3	1	IRPEF	00	2	di cui compensata in F24	00	3	Imposta sostitutiva quadro RT	00	4	di cui compensata in F24	00	5	Cedolare secca	00	6	di cui compensata in F24	00
F4	1	Codice Regione	00	2	Addizionale Regionale all'IRPEF	00	3	di cui già compensata in F24	00	4	Codice Comune	00	5	Addizionale Comunale all'IRPEF	00	6	di cui già compensata in F24	00

SEZIONE IV - RITENUTE E ACCONTI SOSPESI PER EVENTI ECCEZIONALI

F5	1	Eventi eccez.	00	2	IRPEF	00	3	Addiz. Regionale	00	4	Addiz. Comunale	00	5	Cedolare secca	00	6	Contributo solidarietà	00
----	---	---------------	----	---	-------	----	---	------------------	----	---	-----------------	----	---	----------------	----	---	------------------------	----

SEZIONE V - MISURA DEGLI ACCONTI PER L'ANNO 2016 E RATEAZIONE DEL SALDO 2015

F6	1	Barrare la casella per non effettuare i versamenti di acconto IRPEF	00	2	Versamenti di acconto IRPEF in misura inferiore	00	3	Barrare la casella per non effettuare i versamenti di acconto addiz. comunale	00	4	Versamenti di acconto addiz. comunale in misura inferiore	00
	5	Barrare la casella per non effettuare i versamenti di acconto cedolare secca	00	6	Versamenti di acconto cedolare secca in misura inferiore	00	7	Numero rate (in caso di dichiarazione congiunta indicare il dato solo nel modello del dichiarante)	00			

SEZIONE VI - SOGLIE DI ESENZIONE ADDIZIONALE COMUNALE (in presenza di condizioni non desumibili dal Mod. 730)

F7	1	Soglia esenzione saldo 2015	00	2	Esenzione totale/altre agevolazioni saldo 2015	00	F8	1	Soglia esenzione acconto 2016	00	2	Esenzione totale/altre agevolazioni acconto 2016	00
----	---	-----------------------------	----	---	--	----	----	---	-------------------------------	----	---	--	----

SEZIONE VII - DATI DA INDICARE NEL MOD. 730 INTEGRATIVO

F9	1	Importi rimborsati IRPEF	00	2	Addizionale Regionale all'IRPEF	00	3	Addizionale Comunale all'IRPEF	00	4	Cedolare secca	00
F10	1	Crediti utilizzati con il modello F24 per il versamento di altre imposte	00	2	Credito Addizionale Regionale	00	3	Credito Addizionale Comunale	00	4	Credito cedolare secca	00

SEZIONE VIII - ALTRI DATI

F11	1	Importi rimborsati dal sostituto	00	2	Ulteriore detrazione per figli	00	3	Detrazioni canoni locazione	00	F12	1	Restituzione bonus fiscale	00	2	straordinario	00	F13	1	Pignoramento presso terzi	00	2	Tipo reddito	00	3	Ritenute	00
-----	---	----------------------------------	----	---	--------------------------------	----	---	-----------------------------	----	-----	---	----------------------------	----	---	---------------	----	-----	---	---------------------------	----	---	--------------	----	---	----------	----

QUADRO G CREDITI D'IMPOSTA

SEZIONE I - FABBRICATI

G1	1	Credito riacquisto prima casa	00	2	credito anno 2015	00	3	di cui compensato nel mod. F24	00	G2	1	Credito canoni di locazione non percepiti (vedere Istruzioni)	00
----	---	-------------------------------	----	---	-------------------	----	---	--------------------------------	----	----	---	---	----

SEZIONE II - REINTEGRO ANTICIPAZIONI FONDI PENSIONE

G3	1	Anno anticipazione	00	2	Reintegro Totale/Parziale	00	3	Somma reintegrata	00	4	Residuo precedente dichiaraz.	00	5	Anno 2015	00	6	di cui compensato nel mod. F24	00
----	---	--------------------	----	---	---------------------------	----	---	-------------------	----	---	-------------------------------	----	---	-----------	----	---	--------------------------------	----

SEZIONE III - REDDITI PRODOTTI ALL'ESTERO

G4	1	Codice Stato estero	00	2	Anno	00	3	Reddito estero	00	4	Imposta estera	00	5	Reddito complessivo	00
	6	Imposta lorda	00	7	Imposta netta	00	8	Credito utilizzato nelle precedenti dichiarazioni	00	9	di cui relativo allo Stato estero di col.1	00			

SEZIONE IV - IMMOBILI COLPITI DAL SISMA IN ABRUZZO

G5	1	Abilitazione principale	00	2	Codice fiscale	00	3	Numero rata	00	4	Totale credito	00	5	Residuo precedente dichiarazione	00			
G6	1	Altri immobili	00	2	Impresa/Professione	00	3	Codice fiscale	00	4	Numero rata	00	5	Rateazione	00	6	Totale credito	00

SEZIONE V - INCREMENTO OCCUPAZIONE

G7	1	Residuo precedente dichiarazione	00	2	di cui compensato nel mod. F24	00	G8	1	Anno 2015	00	2	di cui compensato nel mod. F24	00
----	---	----------------------------------	----	---	--------------------------------	----	----	---	-----------	----	---	--------------------------------	----

SEZIONE VII - EROGAZIONI CULTURA (rigo G9)

G9	1	Spesa 2015	00	2	Residuo 2014	00	3	Rata credito 2014	00	G11	1	Credito spettante	00	2	di cui compensato nel mod. F24	00
----	---	------------	----	---	--------------	----	---	-------------------	----	-----	---	-------------------	----	---	--------------------------------	----

QUADRO I IMPOSTE DA COMPENSARE

I1	1	Indicare l'importo delle imposte da versare con il Mod. F24 utilizzando in compensazione il credito che risulta dal Mod. 730	00	oppure	2	Barrare la casella per utilizzare in compensazione con il Mod. F24 l'intero credito che risulta dal Mod. 730 (che quindi non sarà rimborsato dal sostituto d'imposta)	<input type="checkbox"/>
----	---	--	----	--------	---	---	--------------------------

FIRMA DELLA DICHIARAZIONE

N. modelli compilati	1	Barrare la casella per richiedere di essere informato direttamente dal soggetto che presta l'assistenza fiscale di eventuali comunicazioni dell'Agenzia delle Entrate	<input type="checkbox"/>	FIRMA DEL CONTRIBUENTE ROMANO GIUSEPPE
----------------------	---	---	--------------------------	--

Con l'apposizione della firma si esprime anche il consenso al trattamento dei dati sensibili indicati nella dichiarazione

SEEK & PARTNERS SpA - Via Jacopo Linussio, 1 - FORDENONE - CONFORME AL PROVVEDIMENTO AGENZIA DELLE ENTRATE DEL 15/01/2016

Riferimento 08859/0001/00210

Codice fiscale RMXGPF52081157

Dichiarante ROMANO GIUSEPPE

QUADRO K COMUNICAZIONE DELL'AMMINISTRATORE DI CONDOMINIO

SEZIONE I - DATI IDENTIFICATIVI DEL CONDOMINIO

K1	CODICE FISCALE 1	DENOMINAZIONE 2
----	---------------------	--------------------

SEZIONE II - DATI CATASTALI DEL CONDOMINIO (Interventi di recupero del patrimonio edilizio)

K2	DATI CATASTALI DEL CONDOMINIO	CODICE COMUNE 1	T/U 2	SEZ. URB./COMUNE CATAST. 4	FOGLIO 5	6	PARTICELLA 7	SUBALTEPNO 8
----	-------------------------------	--------------------	----------	-------------------------------	-------------	---	-----------------	-----------------

K3	DOMANDA DI ACCATASTAMENTO	1 giorno	DATA 2 mese	3 anno	NUMERO 4	PROVINCIA UFFICIO AGENZIA ENTRATE 5
----	---------------------------	----------	----------------	--------	-------------	--

SEZIONE III - DATI RELATIVI AI FORNITORI E AGLI ACQUISTI DI BENI E SERVIZI

K4	CODICE FISCALE 1	COGNOME ovvero DENOMINAZIONE 2		DATA DI NASCITA 5 giorno mese anno			PROVINCIA DI NASCITA (sigla) 7	IMPORTO COMPLESSIVO DEGLI ACQUISTI DI BENI E SERVIZI 8
K5	3	4	5	6	7	8	9	
								,00
								,00
								,00
								,00
								,00
								,00
								,00

SEEN 3 PARTNERS SpA - Via Jacopo Limosio, 1 - PORDENONE - CONFORME AL PROVVEDIMENTO AGENZIA DELLE ENTRATE DEL 15/01/2016

Riferimento 08859/0001/00210

Codice fiscale RMNGPP52B081119

Dichiarante ROMANO GIUSEPPE

Modello 730 integrativo

pagina n.	di pagine
1	1

SI DICHIARA CHE

COGNOME ROMANO	NOME GIUSEPPE	CODICE FISCALE [REDACTED]
COGNOME	NOME	CODICE FISCALE

HA/HANNO CONSEGNATO IN DATA 26.06.2016 LA DICHIARAZIONE MOD. 730/2016 PER I REDDITI 2015, IL MOD. 730-1 PER LA SCELTA DELLA DESTINAZIONE DELL'OTTO, DEL CINQUE E DEL DUE PER MILLE DELL'IRPEF. HA/HANNO INOLTRE ESIBITO I SOTTOELENCATI DOCUMENTI RELATIVI AI DATI ESPOSTI NELLA DICHIARAZIONE. IL C.A.F. O IL PROFESSIONISTA ABILITATO, SULLA BASE DEGLI ELEMENTI FORNITI E DEI DOCUMENTI ESIBITI, SI IMPEGNA AD ELABORARE LA DICHIARAZIONE E A TRASMETTERLA IN VIA TELEMATICA ALL'AGENZIA DELLE ENTRATE, PREVIA VERIFICA, TRAMITE IL RESPONSABILE DELL'ASSISTENZA FISCALE, DELLA CORRETTEZZA E LEGITTIMITA' DEI DATI E DEI CALCOLI ESPOSTI. IL CAF O IL PROFESSIONISTA ABILITATO INOLTRE, A SEGUITO DELLA RICHIESTA RISCOSTRATA NEL MODELLO 730,

SI IMPEGNA NON SI IMPEGNA

AD INFORMARE DIRETTAMENTE IL CONTRIBUENTE DI EVENTUALI COMUNICAZIONI DELL'AGENZIA DELLE ENTRATE RELATIVE ALLA PRESENTE DICHIARAZIONE.

TIPOLOGIA	ELENCO DEI DOCUMENTI ESIBITI	IMPORTO
C2 n. 1	CU Enti per eserc. pubbliche funzioni 2015	97.320,00
[REDACTED]	[REDACTED]	[REDACTED]
[REDACTED]	[REDACTED]	[REDACTED]
[REDACTED]	[REDACTED]	[REDACTED]

FIRMA DELL'INCARICATO DEL C.A.F. O
 DEL PROFESSIONISTA ABILITATO [REDACTED]
 (Cod. fisc. [REDACTED])

FIRMA DEL CONTRIBUENTE ROMANO GIUSEPPE

SEEK & PARTNERS SpA - Via Jacopo Lirussio, 1 - PORDENONE - CONFORME AL PROVVEDIMENTO AGENZIA DELLE ENTRATE DEL 15/01/2016

Riferimento 08859/0001/00210

Codice fiscale RMNGPP52B081119Y

Dichiarante ROMANO GIUSEPPE

MODELLO 730-3 redditi 2015

prospetto di liquidazione relativo all'assistenza fiscale prestata

Modello N. 1

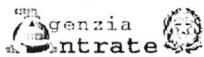

730 rettificativo

730 integrativo

Impegno ad informare il contribuente di eventuali comunicazioni dell'Agenzia delle Entrate relative alla presente dichiarazione

Comunicazione dati rettificati CAF o professionista

Sostituto, CAF o professionista non delegato

SOSTITUTO D'IMPOSTA O C.A.F. O PROFESSIONISTA ABILITATO _____ CODICE FISCALE _____ COGNOME E NOME O DENOMINAZIONE _____ N ISCRIZIONE ALBO DEI CAF _____
 RESPONSABILE ASSISTENZA FISCALE _____
 DICHIARANTE _____ ROMANO GIUSEPPE
 CONIUGE DICHIARANTE _____

RIEPILOGO DEI REDDITI		1 DICHIARANTE	2 CONIUGE
1	REDDITI DOMINICALI	,00	,00
2	REDDITI AGRARI	25,00	,00
3	REDDITI DEI FABBRICATI	221,00	,00
4	REDDITI DI LAVORO DIPENDENTE E ASSIMILATI	97.320,00	,00
5	ALTRI REDDITI	,00	,00
6	IMPONIBILE CEDOLARE SECCA	,00	,00
7	Reddito abitazione principale e pertinenze (non soggette a IMU)	593,00	,00
CALCOLO DEL REDDITO IMPONIBILE E DELL'IMPOSTA LORDA		1 DICHIARANTE	2 CONIUGE
11	REDDITO COMPLESSIVO	98.159,00	,00
12	Deduzione abitazione principale e pertinenze (non soggette a IMU)	593,00	,00
13	ONERI DEDUCIBILI	,00	,00
14	REDDITO IMPONIBILE	92.401,00	,00
15	Compensi per attività sportive dilettantistiche con ritenuta a titolo d'imposta	,00	,00
16	IMPOSTA LORDA	32.902,00	,00
CALCOLO DETRAZIONI E CREDITI D'IMPOSTA		1 DICHIARANTE	2 CONIUGE
21	Detrazione per coniuge a carico	,00	,00
22	Detrazione per figli a carico	107,00	,00
23	Ulteriore detrazione per figli a carico	,00	,00
24	Detrazione per altri familiari a carico	,00	,00
25	Detrazione per redditi di lavoro dipendente	,00	,00
26	Detrazione per redditi di pensione	,00	,00
27	Detrazione per redditi assimilati a quelli di lavoro dipendente e altri redditi	,00	,00
28	Detrazione oneri ed erogazioni liberali	,00	,00
29	Detrazione spese per interventi di recupero del patrimonio edilizio	,00	,00
30	Detrazione spese arredo immobili ristrutturati	,00	,00
31	Detrazione spese per interventi di risparmio energetico	,00	,00
32	Detrazioni inquilini con contratto di locazione e affitto terreni agricoli ai giovani	,00	,00
33	Altre detrazioni d'imposta	,00	,00
41	Credito d'imposta per il riacquisto della prima casa	,00	,00
42	Credito d'imposta per l'incremento dell'occupazione	,00	,00
43	Credito d'imposta reintegro anticipazioni fondi pensione	,00	,00
44	Credito d'imposta per mediazioni	,00	,00
45	Credito d'imposta per negoziazione e arbitrato	,00	,00
48	TOTALE DETRAZIONI E CREDITI D'IMPOSTA	2.169,00	,00
CALCOLO DELL'IMPOSTA NETTA E DEL RIGO DIFFERENZA		1 DICHIARANTE	2 CONIUGE
51	IMPOSTA NETTA	30.733,00	,00
52	Credito d'imposta per altri immobili - Sisma Abruzzo	,00	,00
53	Credito d'imposta per l'abitazione principale - Sisma Abruzzo	,00	,00
54	Credito d'imposta per imposte pagate all'estero	,00	,00
55	Credito d'imposta per erogazioni cultura	,00	,00
57	Credito d'imposta per canoni non percepiti	,00	,00
58	Crediti residui per detrazioni incapienti	,00	,00
59	RITENUTE	35.018,00	,00
60	DIFFERENZA	-4.285,00	,00
61	ECCEDEZZA DELL'IRPEF RISULTANTE DALLA PRECEDENTE DICHIARAZIONE	,00	,00
62	ACCONTI VERSATI	,00	,00
63	Restituzione bonus fiscale e straordinario	,00	,00
64	Detrazioni e crediti già rimborsati dal sostituto	,00	,00
66	Bonus IRPEF spettante	,00	,00
67	Bonus IRPEF riconosciuto in dichiarazione	,00	,00
68	Restituzione Bonus IRPEF non spettante	,00	,00

SEEK & PARTNERS SpA - Via Jacopo Linussio, 1 - FORDENONE - CONFORME AL PROVVEDIMENTO AGENZIA DELLE ENTRATE DEL 15/01/2016

Riferimento 08859/0001/00210

Codice fiscale RMNGPP52B081199

Dichiarante ROMANO GIUSEPPE

CALCOLO DELLE ADDIZIONALI REGIONALE E COMUNALE ALL'IRPEF		1 DICHIARANTE	2 CONIUGE
71	REDDITO IMPONIBILE	92.401,00	,00
72	ADDIZIONALE REGIONALE ALL'IRPEF DOVUTA	1.492,00	,00
73	ADDIZIONALE REGIONALE ALL'IRPEF RISULTANTE DALLA CERTIFICAZIONE	1.577,00	,00
74	ECCEDENZA ADDIZIONALE REGIONALE ALL'IRPEF PRECEDENTE DICHIARAZIONE	,00	,00
75	ADDIZIONALE COMUNALE ALL'IRPEF DOVUTA	739,00	,00
76	ADDIZIONALE COMUNALE ALL'IRPEF RISULTANTE DALLA CERTIFICAZIONE E/O VERSATA	778,00	,00
77	ECCEDENZA ADDIZIONALE COMUNALE ALL'IRPEF PRECEDENTE DICHIARAZIONE	,00	,00
78	ACCONTO ADDIZIONALE COMUNALE ALL'IRPEF 2016	222,00	,00
79	ACCONTO ADDIZIONALE COMUNALE ALL'IRPEF 2016 RISULTANTE DALLA CERTIFICAZIONE	234,00	,00

CEDOLARE SECCA LOCAZIONI		1 DICHIARANTE	2 CONIUGE
81	CEDOLARE SECCA DOVUTA	,00	,00
82	ECCEDENZA CEDOLARE SECCA RISULTANTE DALLA PRECEDENTE DICHIARAZIONE	,00	,00
83	ACCONTI CEDOLARE SECCA VERSATI PER IL 2015	,00	,00

CONTRIBUTO DI SOLIDARIETÀ		1 DICHIARANTE	2 CONIUGE
84	BASE IMPONIBILE CONTRIBUTO DI SOLIDARIETÀ	,00	,00
85	CONTRIBUTO DI SOLIDARIETÀ DOVUTO	,00	,00
86	CONTRIBUTO DI SOLIDARIETÀ RISULTANTE DALLA CERTIFICAZIONE	,00	,00

LIQUIDAZIONE DELLE IMPOSTE DEL DICHIARANTE		Codice Regione/ Comune	CREDITI				DEBITI	
			Importi non rimborsabili	Credito	di cui da utilizzare in compensazione con F24	di cui da rimborsare	Importi da non versare	Importi da trattenerne/versare
91	IRPEF		,00	4.285,00	,00	4.285,00	,00	,00
92	ADDIZIONALE REGIONALE IRPEF	14	,00	85,00	,00	85,00	,00	,00
93	ADDIZIONALE COMUNALE IRPEF	1119	,00	39,00	,00	39,00	,00	,00
94	PRIMA RATA ACCONTO IRPEF 2016							,00
95	SECONDA O UNICA RATA ACCONTO IRPEF 2016							,00
96	ACCONTO 20% REDDITI TASSAZIONE SEPARATA						,00	,00
97	ACCONTO ADDIZIONALE COMUNALE 2016							,00
99	CEDOLARE SECCA LOCAZIONI		,00	,00	,00	,00	,00	,00
100	PRIMA RATA ACCONTO CEDOLARE SECCA 2016							,00
101	SECONDA O UNICA RATA ACCONTO CEDOLARE SECCA 2016							,00
102	CONTRIBUTO DI SOLIDARIETÀ						,00	,00

LIQUIDAZIONE DELLE IMPOSTE DEL CONIUGE		Codice Regione/ Comune	CREDITI				DEBITI	
			Importi non rimborsabili	Credito	di cui da utilizzare in compensazione con F24	di cui da rimborsare	Importi da non versare	Importi da trattenerne/versare
111	IRPEF		,00	,00	,00	,00	,00	,00
112	ADDIZIONALE REGIONALE IRPEF		,00	,00	,00	,00	,00	,00
113	ADDIZIONALE COMUNALE IRPEF		,00	,00	,00	,00	,00	,00
114	PRIMA RATA ACCONTO IRPEF 2016							,00
115	SECONDA O UNICA RATA ACCONTO IRPEF 2016							,00
116	ACCONTO 20% REDDITI TASSAZIONE SEPARATA						,00	,00
117	ACCONTO ADDIZIONALE COMUNALE 2016							,00
119	CEDOLARE SECCA LOCAZIONI		,00	,00	,00	,00	,00	,00
120	PRIMA RATA ACCONTO CEDOLARE SECCA 2016							,00
121	SECONDA O UNICA RATA ACCONTO CEDOLARE SECCA 2016							,00
122	CONTRIBUTO DI SOLIDARIETÀ						,00	,00

ALTRI DATI		1 DICHIARANTE	2 CONIUGE
130	Residuo credito d'imposta per erogazione cultura	,00	,00
131	Residuo credito d'imposta per il riacquisto della prima casa da utilizzare in compensazione	,00	,00
132	Residuo credito d'imposta per l'incremento dell'occupazione da utilizzare in compensazione	,00	,00
133	Residuo credito d'imposta per l'abitazione principale - Sisma Abruzzo	,00	,00
134	Residuo credito d'imposta reintegro anticipazioni fondi pensione	,00	,00
135	Residuo credito d'imposta per mediazioni	,00	,00
136	Totale spese sanitarie rateizzate nella presente dichiarazione (righe E1, E2 e E3)	,00	,00
137	Reddito di riferimento per agevolazioni fiscali (con imponibile cedolare secca locazioni)	98.159,00	,00
138	ACCONTO IRPEF 2016	Reddito complessivo	,00
139	CASI PARTICOLARI	Importo su cui calcolare l'acconto	,00

		Anno	Totale credito utilizzato		Credito utilizzato		Credito utilizzato
			Stato	Stato	Stato	Stato	
145	Crediti per imposte pagate all'estero		,00		,00		,00
146			,00		,00		,00
147	Redditi fondiari non imponibili			347,00			,00
148	Reddito abitazione principale e pertinenze (soggette a IMU)			,00			,00
149	Residuo deduzione somme restituite			,00			,00
151	Residuo credito d'imposta per negoziazione e arbitrato			,00			,00
160	Credito d'imposta per erogazione cultura	DICHIARANTE	Rata 2014	,00	Rata 2015	,00	
		CONIUGE DICHIARANTE	Rata 2014	,00	Rata 2015	,00	

RISULTATO DELLA LIQUIDAZIONE

IMPORTI DA TRATTENERE O DA RIMBORSARE - MOD 730 ORDINARIO

	RICHIESTA DI RATEIZZAZIONE DEI VERSAMENTI DI SALDO E DEGLI EVENTUALI ACCONTI IN	RATE	SALDO E PRIMO ACCONTO	SECONDO O UNICO ACCONTO
161	IMPORTO CHE SARA' TRATTENUTO DAL DATORE DI LAVORO O DALL'ENTE PENSIONISTICO IN BUSTA PAGA Saldo e primo acconto nel mese di luglio (agosto/settembre per i pensionati). Secondo o unico acconto nel mese di novembre Nel caso di richiesta di rateizzazione il saldo ed il primo acconto saranno ripartiti in base al numero di rate richiesto		,00	,00
162	IMPORTO DA VERSARE CON IL MOD. F24 (dipendenti senza sostituto). Saldo e primo acconto nel mese di giugno. Secondo o unico acconto nel mese di novembre. Per il dettaglio delle imposte da versare vedere i righi da 231 a 245		,00	,00
				CREDITO
163	IMPORTO CHE SARA' RIMBORSATO DAL DATORE DI LAVORO O DALL'ENTE PENSIONISTICO IN BUSTA PAGA Nel mese di luglio (agosto/settembre per i pensionati)			4.409,00
164	IMPORTO CHE SARA' RIMBORSATO DALL'AGENZIA DELLE ENTRATE (dipendenti senza sostituto)			,00

IMPORTI DA RIMBORSARE - MOD 730 INTEGRATIVO	1 CODICE REGIONE/COMUNE	2 RIMBORSO DICHIARANTE	3 CODICE REGIONE/COMUNE	4 RIMBORSO CONIUGE	5 TOTALE
171	IRPEF	,00		,00	,00
172	ADDITIONALE REGIONALE IRPEF	,00		,00	,00
173	ADDITIONALE COMUNALE IRPEF	,00		,00	,00
174	ACCONTO 20% REDDITI TASSAZIONE SEPARATA	,00		,00	,00
176	CEDOLARE SECCA LOCAZIONI	,00		,00	,00
177	CONTRIBUTO DI SOLIDARIETA'	,00		,00	,00
178	IMPORTO CHE SARA' RIMBORSATO DAL DATORE DI LAVORO O DALL'ENTE PENSIONISTICO IN BUSTA PAGA				,00
179	IMPORTO CHE SARA' RIMBORSATO DALL'AGENZIA DELLE ENTRATE (dipendenti senza sostituto)				,00

DATI PER LA COMPILAZIONE DEL MODELLO F24

DICHARANTE	CREDITI DA UTILIZZARE IN COMPENSAZIONE MOD F24		1 CODICE TRIBUTO	2 ANNO DI RIFERIMENTO	3 CODICE REGIONE/COMUNE	4 CREDITO (DA QUADRO I)	5 DIPENDENTI SENZA SOSTITUTO (credito non superiore a 12 euro)
	191	IRPEF	4001	2015		,00	,00
192	ADDITIONALE REGIONALE IRPEF	3801	2015		,00	,00	
193	ADDITIONALE COMUNALE IRPEF	3844	2015		,00	,00	
194	CEDOLARE SECCA LOCAZIONI	1842	2015		,00	,00	
195	SOLOMOD.730 ACCONTO 20% TASSAZIONE SEPARATA	4200	2015			,00	
197	INTEGRATIVO CONTRIBUTO DI SOLIDARIETA'	1683	2015			,00	
198	TOTALE				,00	,00	

CONIUGE	CREDITI DA UTILIZZARE IN COMPENSAZIONE MOD F24		1 CODICE TRIBUTO	2 ANNO DI RIFERIMENTO	3 CODICE REGIONE/COMUNE	4 CREDITO (DA QUADRO I)	5 DIPENDENTI SENZA SOSTITUTO (credito non superiore a 12 euro)
	211	IRPEF	4001	2015		,00	,00
212	ADDITIONALE REGIONALE IRPEF	3801	2015		,00	,00	
213	ADDITIONALE COMUNALE IRPEF	3844	2015		,00	,00	
214	CEDOLARE SECCA LOCAZIONI	1842	2015		,00	,00	
215	SOLOMOD.730 ACCONTO 20% TASSAZIONE SEPARATA	4200	2015			,00	
217	INTEGRATIVO CONTRIBUTO DI SOLIDARIETA'	1683	2015			,00	
218	TOTALE				,00	,00	

IMPORTI DA VERSARE MOD F24 (730 DIPENDENTI SENZA SOSTITUTO)

IMPORTI DA VERSARE - GIUGNO		1 CODICE TRIBUTO	2 ANNO DI RIFERIMENTO	3 CODICE REGIONE/COMUNE	4 IMPORTO DA VERSARE
231	IRPEF	4001	2015		,00
232	ADDITIONALE REGIONALE IRPEF	3801	2015		,00
233	ADDITIONALE COMUNALE IRPEF	3844	2015		,00
234	PRIMA RATA ACCONTO IRPEF 2016	4033	2016		,00
235	ACCONTO 20% TASSAZIONE SEPARATA	4200	2015		,00
236	ACCONTO ADDIZIONALE COMUNALE 2016	3843	2016		,00
238	CEDOLARE SECCA LOCAZIONI	1842	2015		,00
239	PRIMA RATA ACCONTO CEDOLARE SECCA 2016	1840	2016		,00
240	CONTRIBUTO DI SOLIDARIETA'	1683	2015		,00
241	Importi relativi al coniuge con domicilio diverso dal dichiarante	3801	2015		,00
242	ADDITIONALE REGIONALE IRPEF	3844	2015		,00
243	ADDITIONALE COMUNALE IRPEF	3843	2016		,00
IMPORTI DA VERSARE - NOVEMBRE					
244	SECONDA O UNICA RATA ACCONTO IRPEF 2016	4034	2016		,00
245	SECONDA O UNICA RATA ACCONTO CEDOLARE SECCA 2016	1841	2016		,00

MESSAGGI

E' stata effettuata la scelta per la destinazione dell'otto per mille dell'IRPEF
E' stata effettuata la scelta per la destinazione del cinque per mille dell'IRPEF

FIRMA DEL DATORE DI LAVORO O DEL RAPPRESENTANTE DELL'ENTE EROGANTE O
DEL RESPONSABILE DELL'ASSISTENZA FISCALE DEL C.A.F. O DEL PROFESSIONISTA ABILITATO

Cognome..... ROMANO
 Nome..... GIUSEPPE
 nato il..... 09/02/1952
 (atto n. 46 P. I. A. 1952)
 a..... SAN PIETRO VERNOTICO (CS 459)
 Cittadinanza..... ITALIANA
 Residenza..... SAN PIETRO VERNOTICO
 Via..... PESCARA
 Stato civile..... CONIUGATO
 Professione.....
 CONNOTATI E CONTRASSEGNI SALIENTI
 Statura..... 1,73
 Capelli..... BRIZZOLATI
 Occhi..... MARRONI
 Segni particolari..... NESSUNO

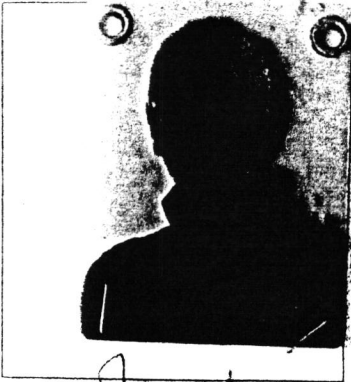
 Firma del titolare..... *Giuseppe Romano*
 SAN PIETRO VERNOTICO..... 09/02/2014
 Impronta del dito indice sinistro.....
 IL SINDACO
 GIUSEPPE DIACIO
 Uff. di Anagrafe Stato Civile
 Data.....
 (Sig. Custo LIAC)

Scassa il 08/02/2014
 Diritti segr. 0,65
 c.i. 3,16

AT 5250311

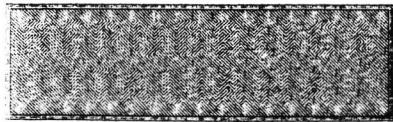

REPUBBLICA ITALIANA

 COMUNE DI
 SAN PIETRO VERNOTICO
CARTA D'IDENTITA'
 N° AT 5250311
 DI
 ROMANO GIUSEPPE