



# Regione Puglia



## Piano Performance 2016

Giunta Regionale

## Indice

1. Presentazione del Piano.....	3
2. Identità della Regione Puglia.....	5
2.1 Le strutture amministrative.....	6
2.2 Il Personale.....	8
2.3 Le Agenzie e le Società Partecipate.....	8
3. Il contesto socio economico.....	10
4. L'Albero della Performance.....	18
5. Gli Obiettivi	
Dipartimento Agricoltura, sviluppo rurale e ambientale .....	19
Dipartimento Sviluppo economico, innovazione, istruzione, formazione e lavoro.....	38
Dipartimento Mobilità, qualità urbana, opere pubbliche, ecologia e paesaggio.....	59
Dipartimento Turismo, economia della cultura e valorizzazione del territorio.....	76
Dipartimento Promozione della salute, del benessere sociale e dello sport per tutti.....	82
Dipartimento Risorse finanziarie e strumentali, personale e organizzazione.....	96
Strutture Autonome della Giunta Regionale.....	115

## 1. PRESENTAZIONE DEL PIANO

Il piano della Performance della **Regione Puglia** è un documento programmatico triennale, introdotto e disciplinato dal d.lgs. 150/2009, adottato dall'organo di indirizzo politico-amministrativo in collaborazione con i vertici dell'Amministrazione (Direttori di Dipartimento –Dirigenti).

Il documento individua gli indirizzi e gli obiettivi strategici ed operativi e definisce, con riferimento agli obiettivi finali ed intermedi ed alle risorse, gli indicatori per la misurazione e la valutazione della performance dell'amministrazione, nonché gli obiettivi assegnati al personale dirigenziale ed i relativi indicatori.

Con l'avvio della X legislatura regionale, iniziata il 31 maggio 2015, Il nuovo Governo Regionale, ha provveduto con DPGR n.443 del 31 luglio, ad adottare un atto di riorganizzazione interna delle Strutture Regionali, denominato –MAIA- con il quale sono state ridefinite le strutture organizzative apicali, denominate Dipartimenti, in sostituzione delle Direzioni di Area di coordinamento. Il 2016 apre, inoltre, un nuovo ciclo di programmazione dei programmi Comunitari.

In attesa che il *nuovo modello* di riorganizzazione dell'Amministrazione regionale “MAIA” sia pienamente operativo, considerato che il tema della riorganizzazione coinvolge anche l'individuazione e l'assegnazione dei obiettivi ai dirigenti ed alle strutture amministrative in generale, in linea con gli indirizzi dell'ANAC, si ritiene di fondamentale rilevanza per l'effettività delle misure di prevenzione realizzare uno stretto coordinamento tra il Piano Triennale per la Prevenzione della Corruzione (PTPC) e il Piano della performance.

A tal fine si evidenzia che gli adempimenti richiesti ai Direttori di Dipartimento e ai Dirigenti per il monitoraggio, la partecipazione, la trasparenza e le altre misure di prevenzione ivi contemplate, unitamente al più generico dovere di collaborazione con il Responsabile della Prevenzione della Corruzione (RPC), costituiscano elemento di valutazione nel raggiungimento degli obiettivi o addirittura obiettivi stessi di natura sia organizzativa che individuale da perseguire.

Il 2016 è anche l'anno **della concretizzazione dell'armonizzazione contabile introdotta dal** d.lgs n. 118/2011, che vede l'approvazione del **Documento di Economia e Finanza (DEF)** (per l'anno 2016 e per il triennio 2016-2018) da parte della Giunta Regionale (Cfr. Deliberazione n. 4 del 21 gennaio 2016) e del Consiglio Regionale (Deliberazione del 1 febbraio 2016, n.32). L'adozione del documento, quale strumento di programmazione legato alle risorse finanziarie, è resa obbligatoria per tutte le Regioni.

Il Piano della performance, mutua per certi versi gli obiettivi individuati nel DEF con il quale va ad integrarsi nelle linee di pianificazione e programmazione delle attività della Regione.

I due documenti di indirizzo politico adottati, il *Programma del Governo Regionale*, con l'individuazione delle 10 priorità politiche di governo, ed il *DEFER*, sono posti a base per scalare l'individuazione degli obiettivi strategici triennali 2016-2018, adottati dalla Giunta con propria deliberazione e che costituiranno le linee guida per la definizione di obiettivi strategici annuali ed operativi per il 2016.

Il 2016 rappresenta l'anno dell'avvicendamento dell'Organismo Indipendente di valutazione arrivato a dicembre del 2015 alla sua scadenza naturale e, rinnovato nel giugno 2016 in tutti i suoi componenti. Questa circostanza ha rappresentato un motivo di ritardo nell'adozione del piano, atteso che sin dall'immediato insediamento il nuovo OIV ha avviato, in affiancamento alla Struttura del Controllo di Gestione, un'intensa attività di incontri con i Direttori di Dipartimento ed i Dirigenti di Sezioni e Servizi tesa a favorire una più coerente definizione di obiettivi operativi, indicatori e target, che garantissero la misurabilità dei risultati.

Anche se in ritardo il presente Piano della Performance traccia un percorso maggiormente definito e coerente, in quanto, per la prima volta, viene preceduto dall'assegnazione formale, da parte del Governo Regionale, degli obiettivi strategici triennali. Questo percorso garantirà, nei prossimi anni, e non solo, un maggior rispetto dei tempi di redazione del piano, della conseguente restituzione della reportistica sui risultati tale da garantire la propria finalità di ri-orientamento delle decisioni, sulla base dei dati che emergeranno dai report.

L'adeguamento dei Programmi di Attività, che traduce su base annuale gli obiettivi pluriennali del DEFER, è stato un processo lungo e complesso che solo ora inizia a prendere forma e che avrà nel prossimo anno un più rapido adeguamento.

Il Piano della Performance evita di sovrapporsi ad altri strumenti di programmazione, ed ha come finalità quella di offrire una lettura in cui emergano le sinergie ed i rapporti tra le diverse Strutture operative della Regione, rendicontando e facendo emergere i risultati dell'attività annuale dell'Ente, nel contesto sempre di una programmazione unitaria pluriennale.

il Piano della Performance **2016 - 2018** è stato predisposto e verrà approvato, in coerenza con il ciclo della programmazione finanziaria e con l'adozione degli atti di bilancio.

## 2 IDENTITA' DELLA REGIONE PUGLIA

### Premessa:

La Regione Puglia è un ente di governo. Sono organi della Regione Puglia:

- Il **Consiglio Regionale** è l'organo legislativo della Regione, previsto dall'art. 121 della Costituzione Italiana. Ad esso spettano funzioni di indirizzo, regolamentari e di controllo sulla Giunta Regionale. I Consiglieri, poiché eletti dalla cittadinanza tramite pubblica votazione, rappresentano l'intera comunità regionale, ovvero gli *osservatori qualificati* della Regione Puglia, e rispondono del loro operato in modo diretto agli elettori. Il Consiglio Regionale dispone di propri regolamenti, di un proprio bilancio e proprio personale, distinti da quelli della Giunta regionale.

Il **Presidente della Giunta Regionale** rappresenta la Regione, dirige la politica della Giunta, promulga le leggi ed emana i regolamenti regionali e dirige le funzioni amministrative delegate dallo Stato alla Regione.

- La **Giunta** è l'organo di governo della Regione, anch'esso previsto, insieme con il Presidente, dall'art. 121 della Costituzione. È un organo collegiale composto dal Presidente della Giunta Regionale e da nove assessori, quest'ultimi nominati dal Presidente della Regione principalmente tra i componenti eletti al Consiglio Regionale. Le attività della Giunta sono di carattere esecutivo ed amministrativo. Compito della Giunta, tra gli altri, è quello di provvedere all'attuazione del Programma di Governo.

Il presente Piano delle Performance si riferisce in modo esclusivo alle strutture di Giunta e al suo personale.

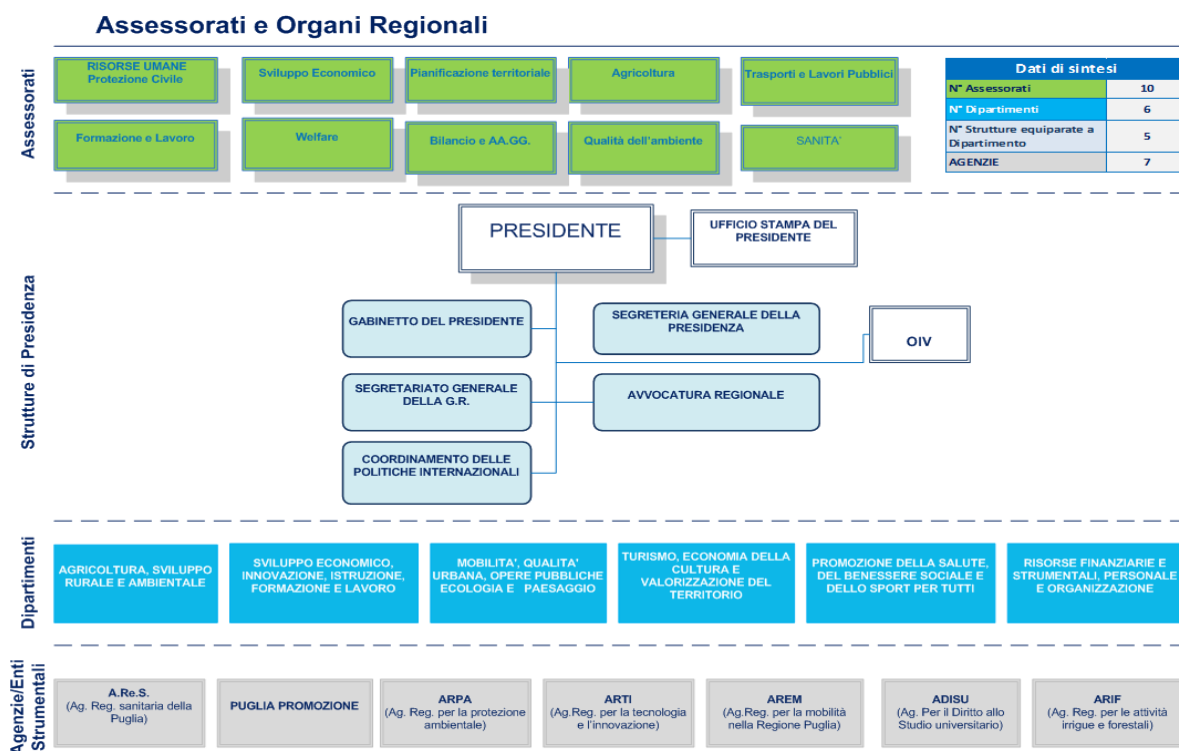

## 2.1 LE STRUTTURE AMMINISTRATIVE

### • I DIPARTIMENTI

Dal punto di vista organizzativo, la Giunta regionale è articolata in 6 Strutture Organizzative Apicali, denominate Dipartimenti, corrispondenti ad ambiti strategici e 5 Strutture Autonome, ognuna delle quali presidia un ambito di attività, provvedendo a dare attuazione operativa alle linee politiche espresse dal governo regionale.

Ciascun Dipartimento è diretto da un Direttore di Dipartimento che, tra le molteplici funzioni attribuite:

- formula proposte ed esprime pareri agli organi di governo, nelle materie di sua competenza;
- si raccorda con la Presidenza Regionale e con gli assessori di riferimento per quanto concerne le materie oggetto di specifica delega politica, in relazione agli indirizzi ed alle direttive emanate dagli organi di governo; cura la pianificazione strategica, l'attuazione dei piani, dei programmi e delle direttive generali definite dall'organo politico.

#### **1. DIPARTIMENTO AGRICOLTURA, SVILUPPO RURALE ED AMBIENTALE.**

Cura le politiche regionali inerenti l'agricoltura, la zootecnia, la pesca, le attività venatorie e l'acquacoltura. Promuove lo sviluppo delle infrastrutture per l'agricoltura. Provvede alla programmazione e gestione dei fondi comunitari per lo sviluppo agricolo e rurale. Cura la tutela degli standard qualitativi e sanitari delle produzioni agroalimentari pugliesi nonché la gestione e la tutela delle risorse naturali ed idriche pugliesi. Gestisce, in ottica integrata, le risorse regionali al fine di facilitare l'attuazione delle politiche agricole dell'ente.

#### **2. DIPARTIMENTO SVILUPPO ECONOMICO, INNOVAZIONE, ISTRUZIONE, FORMAZIONE E LAVORO.**

Governa le politiche di competitività ed innovazione dei sistemi produttivi pugliesi. Gestisce le politiche per l'efficientamento energetico e lo sfruttamento delle fonti rinnovabili. Presidia le politiche regionali di sviluppo economico, di attuazione dei programmi, di sviluppo della conoscenza e di sostegno alla ricerca scientifica, all'innovazione tecnologica ed al sistema di istruzione ed universitario. Attua le politiche regionali di promozione e tutela del lavoro e della formazione professionale, le politiche giovanili e di cittadinanza sociale. Facilita e supporta l'internazionalizzazione dei sistemi produttivi. Provvede alla programmazione ed alla gestione dei fondi comunitari anche in materia di cooperazione interregionale. Guida il sistema informativo pugliese attraverso l'attuazione delle politiche per lo sviluppo del sistema di istruzione ed il sostegno all'alta formazione al fine di preparare culturalmente i cittadini pugliesi di domani in relazione alle esigenze del mondo del lavoro, dello sviluppo economico e del sistema di innovazione regionale.

### **3. DIPARTIMENTO MOBILITA', QUALITA' URBANA, OPERE PUBBLICHE, ECOLOGIA E PAESAGGIO.**

Governa l'assetto e l'infrastrutturazione territoriale, la tutela e la valorizzazione dell'ambiente e del paesaggio, le politiche di pianificazione urbana, la gestione del sistema dei trasporti e delle relative infrastrutture, la promozione della mobilità sostenibile, la programmazione e l'esecuzione dei lavori pubblici, la gestione e la prevenzione dei rischi derivanti da attività industriali, il governo di aspetti ambientali di estrema importanza, come il ciclo dei rifiuti nel rispetto delle buone pratiche legislative in materia di ecologia.

### **4. DIPARTIMENTO TURISMO, ECONOMIA DELLA CULTURA E VALORIZZAZIONE DEL TERRITORIO.**

Cura la valorizzazione del patrimonio artistico, storico ed architettonico regionale. Presidia la cooperazione territoriale, la valorizzazione turistica. Promuove la cultura e lo spettacolo nel territorio, l'attrattività del territorio. Gestisce e attua le opportune politiche di marketing territoriale. Gestisce le linee di sviluppo del settore turistico pugliese al fine di accrescerne l'attrattività e la competitività nel contesto internazionale. Trasforma il vasto patrimonio culturale tangibile ed intangibile pugliese da mero centro di costo in una delle principali sorgenti di valore economico per la Regione.

### **5. DIPARTIMENTO PROMOZIONE DELLA SALUTE, DEL BENESSERE SOCIALE E DELLO SPORT.**

Assicura l'attuazione di politiche per la promozione della salute, della prevenzione, della cura e della riabilitazione, l'organizzazione e programmazione del Servizio Sanitario Regionale, nonché la gestione del sistema di welfare integrato. Si occupa inoltre, nello specifico, di politiche di genere e di pari opportunità per tutti, di programmare ed amministrare l'assistenza territoriale, ospedaliera e specialistica, di gestire aspetti inerenti l'accreditamento delle strutture sanitarie, l'attuazione delle politiche di sport per tutti e di cittadinanza attiva, il controllo e monitoraggio delle associazioni e delle aziende di servizi alle persone, di curare la gestione centralizzata degli aspetti informativi e finanziari del sistema. Attua iniziative di innovazione proposte dalla corrispondente Agenzia Strategica volte al miglioramento del benessere sociale e del sistema sanitario.

### **6. DIPARTIMENTO RISORSE FINANZIARIE E STRUMENTALI, PERSONALE ED ORGANIZZAZIONE.**

Presidia le politiche di programmazione, allocazione e controllo delle risorse finanziarie e patrimoniali necessarie al pieno dispiegamento delle strategie, dei programmi, delle azioni,



dei sevizi e dei progetti finalizzati al raggiungimento degli obiettivi generali e settoriali del governo regionale. Presidia la riforma e modernizzazione del sistema pubblico nonché conduce le politiche di ammodernamento infrastrutturale dei servizi interni, assicurando unitarietà ed efficacia al piano di E-Governemnt regionale. Cura gli aspetti inerenti il controllo degli enti esterni, i contenziosi amministrativi, le concessioni demaniali. Gestisce il personale e le risorse interne alla macchina amministrativa pugliese.

## 2.2 IL PERSONALE

DIPARTIMENTO	A	B	C	D	D Posizio ne Organi zzativa	D Alta Professi onalità	Avvoca to Coord inatore	Capo di Gabin etto	Capo Redat tore	Capo Servizi o/Red attore Senior	Co _C o _C o _	Direttore di Dipartim ento	Dirigent e	Dirigen te Contr atto T_D	Redatt ore (piu' di 30 mesi)	Respon sabile Coord Politich e Interna	Segre tario Con siglio Re gionale	Segre tario Gen _Pres _G_R	Segret ario Giun ta Region ale	Totale
ALTRE AMMINISTRAZIONI	65	134	59	94	9								2							363
AVVOCATURA REGIONALE	1	9	10	2	1	23	1						1							48
COORDINAMENTO POLITICHE INTERNAZIONALI			5	3	5	2					1		2			1				19
DIPARTIMENTO AGRICOLTURA, SVILUPPO RURALE ED AMBIENTALE	22	123	144	85	81	26					31	1	19							532
DIPARTIMENTO MOBILITA', QUALITA' URBANA, OPERE PUBBLICHE, ECOLOGIA E PAESAGGIO	2	42	144	136	50	31					5	1	24							435
DIPARTIMENTO PROMOZIONE DELLA SALUTE, DEL BENESSERE SOCIALE E DELLO SPORT PER TUTTI	1	21	39	49	13	21							14							164
DIPARTIMENTO RISORSE FINANZIARIE E STRUMENTALI, PERSONALE E ORGANIZZAZIONE	11	190	200	118	79	38					1	1	17							655
DIPARTIMENTO SVILUPPO ECONOMICO, INNOVAZIONE, ISTRUZIONE, FORMAZIONE E LAVORO	3	67	89	88	51	43					1	1	19	1						363
DIPARTIMENTO TURISMO, L'ECONOMIA DELLA CULTURA E VALORIZZAZIONE DEL TERRITORIO		10	17	11	15	11					4	1	6							75
GABINETTO DEL PRESIDENTE		5	11	14	4	3		1	1				12							52
SEGRETARIATO GENERALE DELLA GIUNTA REGIONALE		5	8	1	7	2							2						1	26
SEGRETERIA GENERALE DEL CONSIGLIO REGIONALE		42	62	26	23	11			1	2			10	2	3		1			183
SEGRETERIA GENERALE DELLA PRESIDENZA		13	21	11	7	10			1		4		7	1	3			1		79
SEGRETERIE PARTICOLARI		16	12	3	5															36
STRUTTURA ESTERNA		1	1			1														3
STRUTTURE ALLE DIRETTE DIPENDENZE DEL PRESIDENTE		5	23	17	2	4							2	1						54
<b>Totale</b>	<b>105</b>	<b>683</b>	<b>845</b>	<b>658</b>	<b>352</b>	<b>226</b>	<b>1</b>	<b>1</b>	<b>3</b>	<b>2</b>	<b>65</b>	<b>5</b>	<b>126</b>	<b>5</b>	<b>6</b>	<b>1</b>	<b>1</b>	<b>1</b>	<b>1</b>	<b>3087</b>

## 2.3 LE AGENZIE E LE SOCIETA' PARTECIPATE

Tra le agenzie regionali esistenti, la nuova riorganizzazione prevede l'individuazione di agenzie strategiche destinate ad agire, in associazione a ciascun dipartimento, come motore delle attività di innovazione della macchina amministrativa.

**A.Re.S Puglia**, Agenzia Regionale Sanitaria della Puglia è stata istituita con la legge Regionale n.24 del 13 agosto 2001.L'Ares si caratterizza per la sua funzione pubblica e ha compiti di analisi della domanda, valutazione della qualità dei servizi sanitari e implementazione di strumenti gestionali innovativi.

**ARPA Puglia**, Agenzia Regionale per la Prevenzione e la Protezione dell'Ambiente, è Organo Tecnico della Regione Puglia, istituito e disciplinato con Legge Regionale 22 gennaio 1999, n. 6.



**ARTI** è l'agenzia della Regione Puglia nata nel 2004 per realizzare gli obiettivi della strategia di innovazione regionale, che considera la ricerca e l'innovazione centrali per la crescita economica e la coesione sociale.

**A.Re.M.** è l'Agenzia Regionale per la mobilità nella Regione Puglia istituita con la Legge Regionale n. 18/2002, art. 25. L'A.Re.M. ha finalità di supporto alla Regione e, ove richiesto, agli Enti locali nella gestione dei processi di pianificazione degli investimenti e dei servizi del sistema pugliese dei trasporti; nell'elaborazione degli strumenti di pianificazione settoriali; nella gestione di una banca dati del sistema della mobilità, del sistema della qualità dei servizi e del sistema di informazione alla clientela.

**ADISU Puglia**, è l'Agenzia regionale per il diritto allo studio universitario, istituita con la legge regionale 18/2007, ha avviato la sua attività con l'insediamento del Consiglio di Amministrazione, avvenuto il 16 aprile 2009.

**ARIF** (Agenzia Regionale per le attività Irrighe e Forestali) si impegna nella difesa del suolo, e nella gestione, del patrimonio forestale della Regione Puglia attraverso attività mirate e iniziative rivolte alla salvaguardia delle foreste, al rimboschimento, alla diffusione e conservazione della biodiversità.

**PUGLIAPROMOZIONE** è l'Agenzia Regionale del Turismo, istituita con Decreto del Presidente della Giunta della Regione Puglia n. 176 del 2011 (come previsto dalla Legge Regionale n.1 del 2011, modificata dalla L.R. 18/2010) è un Ente Pubblico non economico, un organismo tecnico operativo della Regione. Pugliapromozione è un Ente strumentale della Regione Puglia, opera per l'attuazione delle politiche della Regione Puglia in materia di promozione dell'immagine unitaria della Regione e promozione turistica locale, è dotata di autonomia organizzativa, amministrativa, patrimoniale, contabile, gestionale e tecnica, ispirato ai principi di trasparenza ed economicità, nonché ai criteri di efficienza ed efficacia.

#### **Le società partecipate della Regione Puglia sono le seguenti:**

- Acquedotto Pugliese ( Società controllata)
- Aereoporti di Puglia ( Società controllata)
- InnovaPuglia S.p.A. (Società in House)
- Puglia Sviluppo S.p.A. (Società in House)
- Puglia Valore Immobiliare S.r.l. ( Società controllata)
- Società Trasporti Pubblici Brindisi S.p.A.
- Società Trasporti Pubblici Terra d'Otranto S.p.A.
- Terme Santa Cesarea S.p.A. ( Società controllata)

## 2.4 Il contesto socio economico (Fonti: Banca d'Italia – Istat - Svimez)

**Scenario internazionale** Nel corso del 2015 l'economia mondiale ha subito un rallentamento, ridimensionando le attese sulla ripresa dell'Italia, che torna a crescere dopo tre anni di recessione, ma segnando performance deboli nel confronto europeo. Il PIL dell'Europa, infatti, è cresciuto in maniera quasi omogenea, con una media dell'1,7%. Le economie più forti dell'Eurozona hanno completamente recuperato i livelli di prodotto precedenti alla crisi (Francia 3,9%, Germania 7,1%), mentre l'Italia, la Spagna e la Grecia hanno stentato ad agganciarsi a questo trend, soffrendo di una maggiore profondità della fase recessiva del 2008-2009: la distanza tra questi tre Paesi e l'Unione Europea, tra il 2008 e il 2015, arriva rispettivamente a -8,3%, -3,3% e -26,2%.

**Previsioni per l'economia nazionale** In particolare, per quanto concerne il Mezzogiorno, dopo sette anni con segno meno, si è registrata una crescita ed un sorpasso rispetto al Centro Nord. Il PIL è cresciuto dell'1% al Sud, un incremento di 0,3 punti superiore a quello del resto del Paese (0,7%). Il dato favorevole è stato originato da una serie di eventi concomitanti e peculiari, che però non evidenziano un mutamento strutturale delle singole componenti economiche. In particolare hanno contribuito la buona annata del settore agricolo, dovuta sia all'andamento climatico favorevole con i suoi effetti sulla produzione in termini quantitativi sia all'evoluzione dei prezzi alla produzione in rapporto a quelli dei mezzi di produzione; e l'ottima prestazione di quello turistico, in conseguenza alla crisi di altre zone del Mediterraneo colpite da instabilità politiche. La chiusura della programmazione dei Fondi Strutturali 2007-2013 ha, inoltre, stimolato un'accelerazione della spesa per evitare la perdita di una parte dei Fondi. Le previsioni per il biennio 2016-2017, relative ai principali aggregati economici del Centro-Nord e del Mezzogiorno, confermano che la ripresa del Paese è più lenta del previsto, ma è diffusa in entrambe le ripartizioni.

**La situazione economica pugliese.** In particolare, nei primi nove mesi del 2016 è proseguita in Puglia la fase di moderata crescita cominciata lo scorso anno. Nell'industria la dinamica del fatturato ha registrato un modesto miglioramento, che ha riguardato soprattutto le aziende di maggiori dimensioni e quelle operanti nei comparti della meccanica e dell'alimentare. L'aumento delle vendite è stato sostenuto soprattutto dalla domanda interna; nei primi sei mesi dell'anno le esportazioni del settore industriale sono infatti rimaste sostanzialmente stabili. Secondo le previsioni delle imprese, l'incremento delle vendite dovrebbe estendersi ai primi mesi del prossimo anno. Pur in presenza di un miglioramento del quadro congiunturale, l'attività di accumulazione del capitale è rimasta debole: le imprese hanno infatti confermato il modesto livello degli investimenti programmato all'inizio dell'anno.

Nel settore delle costruzioni nel 2016 si sarebbe arrestata la debole crescita registrata nel 2015: per l'anno in corso infatti le imprese prevedono un nuovo calo del valore della produzione. La flessione sarebbe più intensa nel comparto delle opere pubbliche; l'attività delle imprese operanti nell'edilizia residenziale beneficerebbe solo in parte del rafforzamento del mercato delle abitazioni. Nel settore dei servizi l'andamento favorevole dei flussi turistici si è riflesso nell'aumento dei passeggeri degli aeroporti pugliesi.

Il mercato del lavoro ha continuato a beneficiare della ripresa in corso. L'occupazione ha registrato una lieve crescita, attribuibile ai lavoratori dipendenti e a quelli con almeno 55 anni di età. Gli occupati sono aumentati nell'agricoltura, nell'industria, nei servizi commerciali e in quelli connessi alle attività turistiche; nelle restanti attività dei servizi e nelle costruzioni l'occupazione è diminuita. In presenza di una partecipazione al mercato del lavoro sostanzialmente stabile, il tasso di disoccupazione si è ridotto, il calo non ha tuttavia riguardato i giovani.

La lieve ripresa dell'attività economica si è riflessa nella dinamica degli aggregati creditizi. I prestiti sono lievemente aumentati, trainati da quelli alle famiglie. Quelli alle imprese sono cresciuti a un

ritmo inferiore; l'incremento ha riguardato tutti i principali comparti di attività, ad eccezione di quello delle costruzioni, e le aziende di maggiore dimensione. Anche la qualità del credito ha evidenziato deboli segnali di miglioramento: si è stabilizzato il flusso delle nuove sofferenze e si è ridotta l'incidenza sul totale dei prestiti delle posizioni con minor grado di anomalia rispetto alle sofferenze. È proseguita, inoltre, la crescita dei depositi, sostenuta dalla positiva dinamica dei conti correnti.

**Industria.** Nei primi nove mesi del 2016 la crescita nel settore industriale è proseguita, seppur a un ritmo contenuto. L'aumento delle vendite ha riguardato le imprese di tutte le classi dimensionali ed è stato più intenso per quelle medie (50-99 addetti) e soprattutto per quelle grandi (almeno 100 addetti). L'espansione del fatturato ha riguardato la maggior parte dei settori e in modo particolare l'alimentare e il meccanico; il settore siderurgico è tornato a crescere, beneficiando dell'incremento dei livelli produttivi nello stabilimento ILVA di Taranto.

**Export** In base ai dati dell'Istat nel primo semestre del 2016 le esportazioni pugliesi sono diminuite del 2,7% a prezzi correnti rispetto allo stesso periodo dell'anno precedente, a fronte di una dinamica positiva registrata nel 2015. Nel Mezzogiorno e in Italia, invece, le vendite all'estero sono rimaste sostanzialmente invariate. L'andamento dell'export pugliese ha risentito della consistente flessione nel comparto agricolo (-29,0%), derivante dal calo delle vendite in Tunisia, che ha interamente compensato l'incremento dell'export verso lo stesso paese registrato nel medesimo periodo del 2015. Al netto del comparto agricolo, le esportazioni hanno sostanzialmente ristagnato. Nel manifatturiero si sono ridotte marcatamente le vendite di macchinari (-10,1%). In concomitanza con la graduale ripresa dell'attività produttiva dell'ILVA, si è sostanzialmente interrotto il calo delle esportazioni nel siderurgico, in corso dalla fine del 2014. Le vendite all'estero di mezzi di trasporto sono aumentate del 5,9%: nel comparto, il rafforzamento della componentistica si è associato a un rallentamento delle vendite di componenti di veicoli spaziali. Tra gli altri principali comparti la crescita ha riguardato anche l'alimentare e il farmaceutico. Con riferimento alle aree di destinazione, a differenza di quanto avvenuto nel 2015, le vendite verso i paesi extra UE sono diminuite (-10,9%), mentre quelle destinate a paesi UE sono aumentate (6,9%). La dinamica negativa nei confronti dei paesi fuori dall'UE è stata determinata essenzialmente dal calo delle vendite verso la Svizzera, la Turchia e la Tunisia; la dinamica verso il mercato statunitense è risultata in controtendenza. Nell'ambito dei paesi UE l'incremento dell'export è attribuibile soprattutto alle vendite nei paesi dell'area dell'euro e, in particolare, in Spagna e Francia.

**Mercato immobiliare** Nel 2016 prevalgono segnali di una nuova riduzione dell'attività produttiva nel settore delle costruzioni, dopo la crescita registrata nell'anno precedente. La contrazione dell'attività riguarderebbe le imprese di tutte le classi dimensionali e in modo più intenso quelle operanti nel comparto delle opere pubbliche. In base all'indagine della Banca d'Italia quasi il 60 per cento delle imprese regionali del comparto ha registrato effetti negativi sul portafoglio ordini derivanti dall'introduzione del nuovo Codice degli appalti; per circa la metà di queste l'impatto si rifletterebbe sulla produzione effettiva già nel corso del 2016. Tra i principali effetti negativi della revisione della normativa, le imprese segnalano in particolare i ritardi delle Amministrazioni pubbliche nel formulare bandi di gara nel rispetto delle nuove disposizioni di legge. Secondo le imprese, una volta superato il processo di adeguamento, gli effetti negativi si attenuerebbero e sarebbero compensati da quelli positivi. In base ai dati del Cresme il valore dei bandi pubblicati per lavori pubblici nel primo semestre dell'anno è diminuito di quasi due terzi rispetto allo stesso periodo dell'anno precedente. L'attività nel comparto residenziale si è ridotta, in quanto le imprese infatti hanno solo in parte beneficiato della crescita delle compravendite: secondo i dati dell'Osservatorio del mercato immobiliare dell'Agenzia delle entrate (OMI), nel primo semestre del 2016 in Puglia le compravendite di immobili residenziali, nuovi e usati, sono cresciute del 20,7% (18,5% e 21,9% rispettivamente nel Mezzogiorno e in Italia), mantenendosi tuttavia su livelli ancora inferiori rispetto a quelli pre-crisi. I prezzi sono rimasti sostanzialmente in linea con quelli del primo semestre dello scorso anno (-0,1%; -1,1% nel Mezzogiorno e -1,2% in Italia).

**Turismo** In base ai dati provvisori dell'Assessorato al turismo della Regione Puglia nei primi otto mesi del 2016 le presenze di turisti in regione sono cresciute del 3,1% rispetto al corrispondente periodo dell'anno precedente; vi hanno contribuito sia la componente nazionale sia, in misura più intensa, quella estera. L'aumento delle presenze è stato particolarmente intenso nelle province di Bari (11,3%), Taranto (9,8%) e Lecce (6,7%), quest'ultima è stata caratterizzata da un marcato aumento di turisti stranieri (22,4%). La provincia di Brindisi ha accusato una flessione del numero di presenze (-11,0%), risentendo di una minore affluenza di turisti italiani, le altre due province hanno avuto tassi di crescita modesti, inferiori alla media regionale.

**Trasporti** In base a elaborazioni su dati Assaeroporti nei primi otto mesi del 2016 il traffico passeggeri nei principali aeroporti pugliesi si è confermato in crescita (6,7% rispetto allo stesso periodo dell'anno precedente).

L'aumento ha riguardato sia la componente nazionale sia quella internazionale ed è stato più intenso nello scalo di Bari; l'incremento dei traffici è stato inoltre più intenso rispetto al Mezzogiorno e all'Italia. Anche il numero di voli in arrivo e in partenza dai principali aeroporti pugliesi è cresciuto (4,9%).

Secondo i dati forniti dalle Autorità portuali nei primi otto mesi dell'anno è diminuito il numero complessivo di passeggeri su navi (-1,5%), per effetto della flessione del traffico crocieristico presso il porto di Brindisi a cui vi si è contrapposta una crescita dei crocieristi nel porto di Bari. Il numero di passeggeri su traghetti è cresciuto in entrambi i porti. Il traffico merci dei principali porti pugliesi, invece, nel primo semestre del 2016 è tornato a crescere (9,5%), dopo la flessione registrata nel 2015.

L'inversione di tendenza è stata favorita dalla ripresa del traffico nel porto di Taranto e dalla prosecuzione dell'andamento positivo di quello di Bari, nel porto di Brindisi il volume delle merci movimentate si è invece ridotto del 15% circa. Il numero di container movimentati, inoltre, è cresciuto in regione del 19,5%, il traffico ha riguardato quasi esclusivamente il porto di Bari.

**Intermediazione finanziaria e credito** Nel primo semestre del 2016 è proseguita la dinamica espansiva dei prestiti bancari alla clientela residente in regione, avviatasi alla fine dell'anno scorso. A giugno il credito totale è aumentato dell'1,2% sui dodici mesi, in misura superiore rispetto a quanto registrato in Italia e nel Mezzogiorno. La crescita è prevalentemente ascrivibile all'andamento del credito concesso alle famiglie consumatrici. Tenendo conto non solo dei prestiti bancari, ma anche di quelli delle società finanziarie, il credito erogato alle imprese risulta sostanzialmente stabile (-0,2% su base annua).

Persistono andamenti differenziati, però, tra i settori produttivi: il credito alle imprese manifatturiere e operanti nel comparto dei servizi è lievemente aumentato (rispettivamente del 0,8% e 1,0%), mentre è proseguita la flessione dei prestiti alle imprese edili (-4,9%). Si è ulteriormente rafforzata la crescita negli altri settori, trainata soprattutto dall'espansione dei finanziamenti al comparto energetico (3,1%). A giugno i prestiti alle famiglie erogati da banche e società finanziarie hanno accelerato all'1,9% (0,9% a dicembre del 2015), riflettendo la crescita sia del credito al consumo (4,6 per cento dall'1,7), soprattutto di quello concesso dalle banche, sia dei finanziamenti per l'acquisto di abitazioni (2,0 per cento dall'1,0 di fine 2015).

Le nuove erogazioni di mutui per l'acquisto di abitazioni, al netto di surroghe e sostituzioni, sono infatti aumentate di circa il 44% nel primo semestre rispetto allo stesso periodo del 2015, in connessione con la ripresa delle transazioni nel mercato immobiliare. La crescita è interamente ascrivibile ai mutui a tasso fisso, che hanno beneficiato della riduzione dello spread tra tasso fisso e variabile. I depositi detenuti da famiglie e imprese pugliesi a giugno sono aumentati del 4,6 per cento dal 3,5 di fine 2015.

E' proseguito il processo di riallocazione del risparmio finanziario verso strumenti di investimento più liquidi. L'accelerazione è infatti interamente riconducibile ai conti correnti (10,7%), mentre hanno continuato a ridursi i depositi a risparmio. La crescita dei depositi in conto corrente delle imprese ha riflesso l'incertezza sull'evoluzione del quadro congiunturale e la debolezza degli investimenti.

**Mercato del lavoro** In Puglia, la presenza di imprese femminili è quasi del 23% del totale, superiore al dato nazionale del 21,7%. Nel primo semestre del 2016 il numero degli occupati in regione ha registrato una crescita contenuta. A fronte di una sostanziale stabilità dell'offerta di lavoro, l'incremento dell'occupazione si è tradotto in un'analogia riduzione del tasso di disoccupazione.

Nei primi sei mesi del 2016 l'occupazione in Puglia è aumentata dello 0,3% rispetto al corrispondente periodo dell'anno precedente. La crescita è stata inferiore rispetto a quella registrata in Italia e nel Mezzogiorno (rispettivamente 1,5% e 1,8%). L'incremento dell'occupazione in regione ha riguardato l'industria in senso stretto e l'agricoltura. Il settore dei servizi, a eccezione di quelli commerciali, alberghieri e della ristorazione, ha registrato una riduzione dei livelli occupazionali, in controtendenza rispetto alla dinamica nazionale e del Mezzogiorno.

Nel comparto delle costruzioni la riduzione degli occupati è stata più contenuta rispetto alla media del paese e del Mezzogiorno. L'andamento dell'occupazione in Puglia ha riflesso l'incremento dell'occupazione maschile (1,1% in più rispetto ai primi sei mesi dell'anno precedente); nello stesso periodo l'occupazione femminile, diversamente dalla media nazionale e del Mezzogiorno, si è ridotta (-1,0%). L'aumento dell'occupazione ha riguardato solo i lavoratori dipendenti (2,2% rispetto al corrispondente periodo del 2015) e si è concentrata tra quelli part time.

L'occupazione indipendente, che rappresenta poco più di un quarto del totale, è invece diminuita del 4,8%. L'incremento occupazionale ha riguardato soprattutto la fascia di popolazione compresa tra i 55 e i 64 anni di età (4,6% in più rispetto al corrispondente periodo del 2015) mentre gli occupati tra i 25 e i 34 e tra i 35 e i 44 anni hanno registrato un calo (rispettivamente -3,5% e -4,3% rispetto ai primi sei mesi del 2015). L'offerta di lavoro è rimasta sostanzialmente stabile (-0,1% nel primo semestre del 2016 rispetto al corrispondente periodo dell'anno precedente); l'incremento registrato tra le donne (0,9%) ha quasi interamente bilanciato la flessione che ha interessato gli uomini (-0,6%). Nella media del primo semestre il tasso di disoccupazione in regione è stato pari al 19,6%, in flessione di 0,3 punti percentuali rispetto all'anno precedente.

Alla riduzione ha contribuito soprattutto la fascia di popolazione con età compresa tra 35 e 44 anni, per effetto dell'aumento del numero di inattivi. La fascia tra i 25 e 34 anni ha registrato invece un incremento del tasso di disoccupazione di 2 punti percentuali, al 29,4%. Nei primi otto mesi dell'anno le ore autorizzate di Cassa integrazione guadagni (CIG) sono diminuite complessivamente del 24,8%. La flessione ha riguardato soprattutto gli interventi ordinari; la riduzione delle richieste di ricorso agli strumenti straordinari e in deroga è risultata meno intensa, prevalentemente per effetto dell'incremento registrato nel comparto dei mezzi di trasporto, che ha risentito del ricorso alla CIG da parte di uno stabilimento industriale in provincia di Bari.

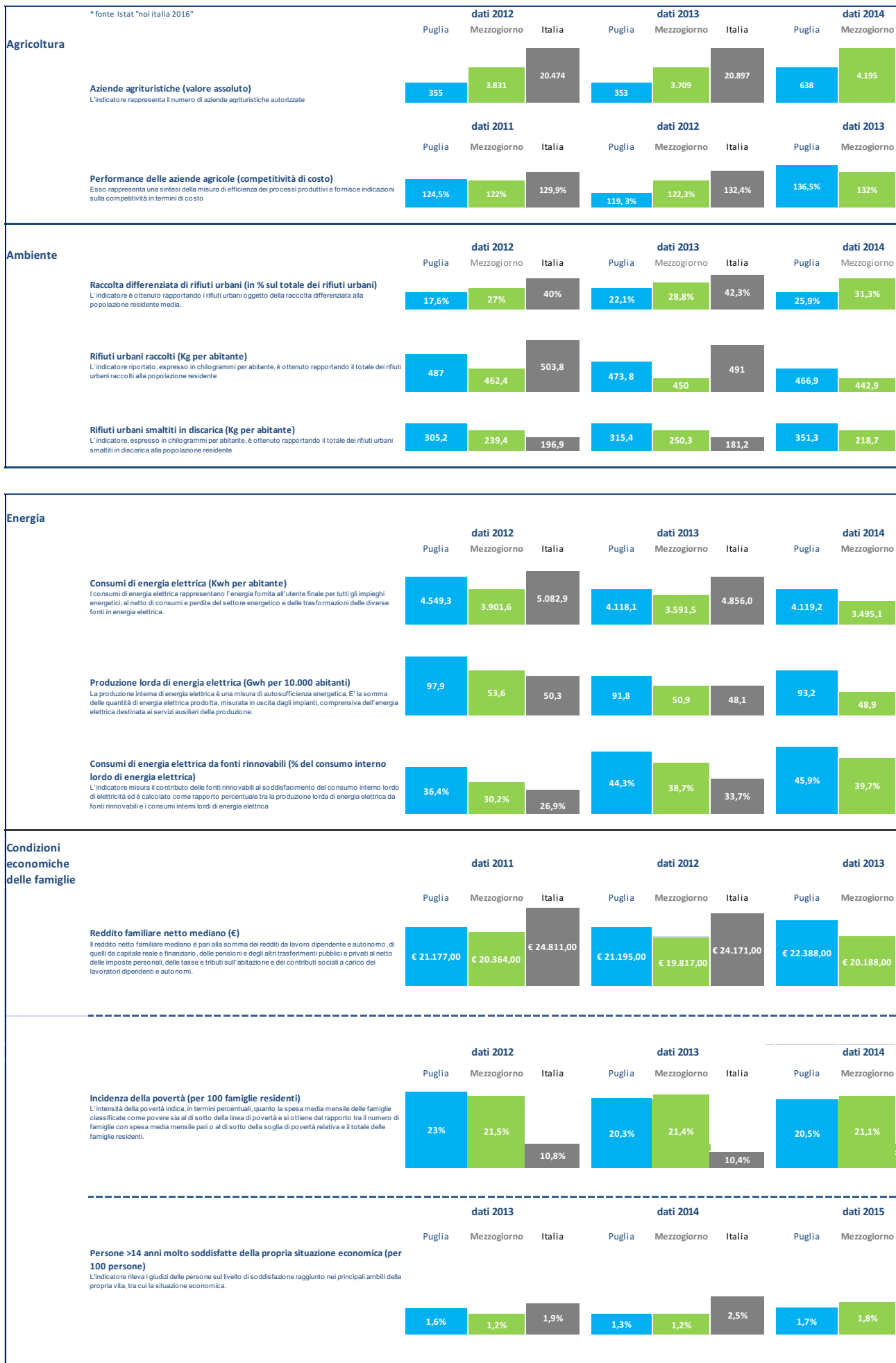



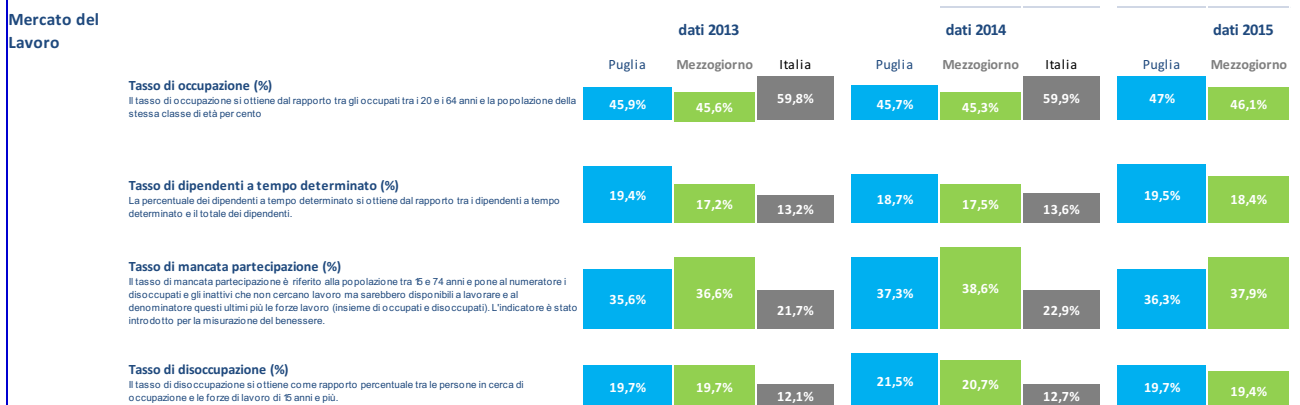
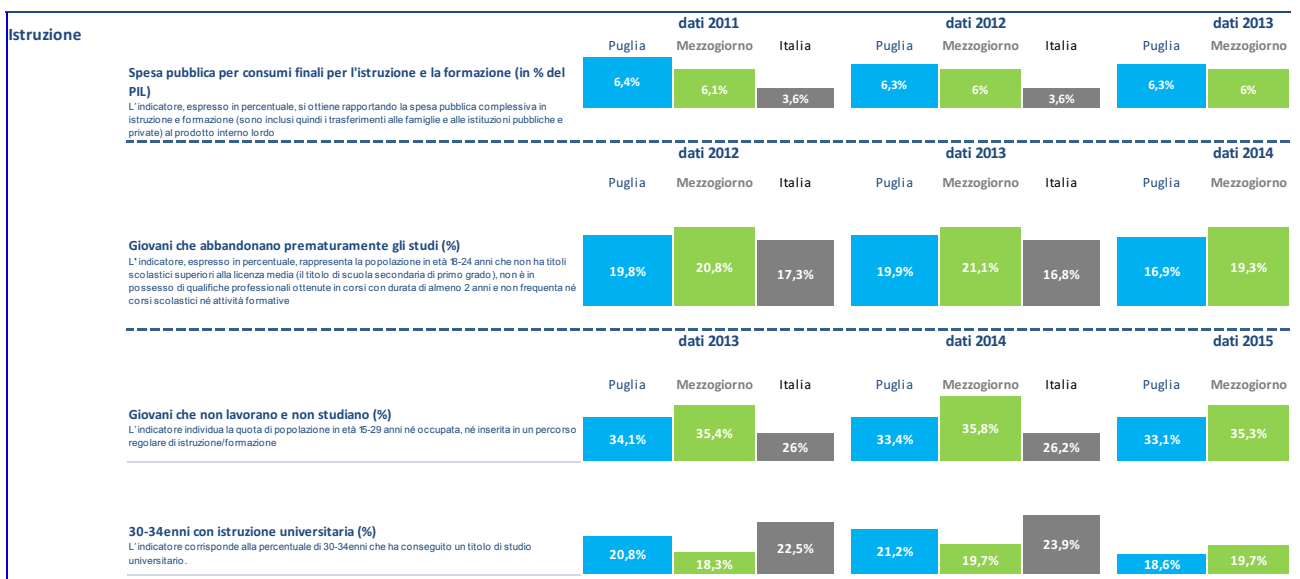
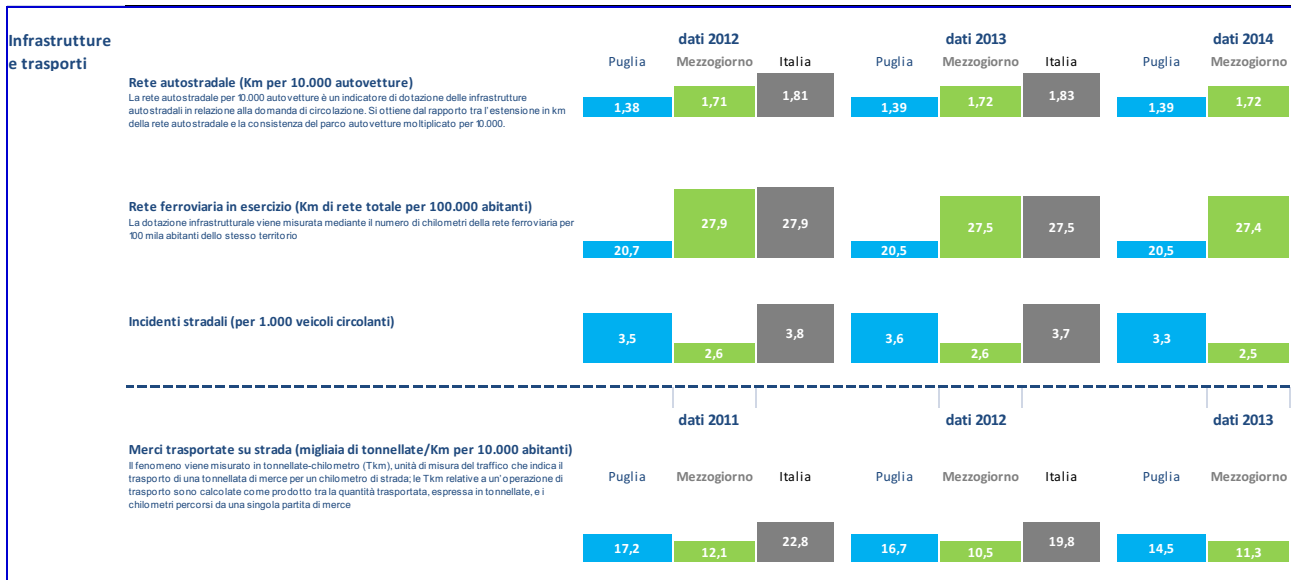



Popolazione	dati 2012			dati 2013			dati 2014	
	Puglia	Mezzogiorno	Italia	Puglia	Mezzogiorno	Italia	Puglia	Mezzogiorno
<b>Popolazione maschile (valori assoluti in migliaia)</b>	1.963,04	10.007,14	28.889,59	1.983,75	10.171,47	29.484,56	1.984,22	10.168,23
<b>Popolazione femminile (valori assoluti in migliaia)</b>	2.087,76	10.613,99	30.795,63	2.106,51	10.755,14	31.298,10	2.105,87	10.736,94
<b>Tasso di crescita naturale (per 1.000 abitanti)</b> <small>Il tasso di crescita naturale è dato dal rapporto tra il saldo naturale (numero di nati vivi meno numero di morti nell'anno) e l'ammontare medio della popolazione residente, moltiplicato per mille; il tasso di crescita naturale è positivo se le nascite superano le morti, negativo nel caso opposto</small>	-0,42	-0,76	-1,32	-0,55	-0,92	-1,44	-0,90	-1,1
<b>Indice di vecchiaia (%)</b> <small>L'indice di vecchiaia è un rapporto demografico, definito come il rapporto percentuale tra la popolazione in età anziana (65 anni e più) e la popolazione in età giovanile (meno di 15 anni). Si tratta di uno dei possibili indicatori demografici adatto a misurare il livello di invecchiamento di una popolazione.</small>	130,3%	127,1%	148,6%	134,6%	131,1%	151,4%	139,9%	134,8%
<b>Indice di dipendenza (%)</b> <small>Si ottiene rapportando la popolazione residente al 1° gennaio in età non attiva (da 0 a 14 anni e da 65 anni e oltre) sulla popolazione in età lavorativa (da 15 a 64 anni). Tale indicatore, che viene generalmente moltiplicato per cento, misura il carico demografico sulla popolazione in età attiva. Valori superiori al 50% indicano una situazione di squilibrio generazionale.</small>	50,7%	50,1%	53,5%	51,3%	50,7%	54,2%	52%	51%

Sanità e salute	dati 2012			dati 2013			dati 2014	
	Puglia	Mezzogiorno	Italia	Puglia	Mezzogiorno	Italia	Puglia	Mezzogiorno
<b>Spesa sanitaria pubblica (€ per abitante)</b> <small>La spesa sanitaria pubblica misura quanto viene destinato per soddisfare il bisogno di salute dei cittadini in termini di prestazioni sanitarie (inclusi tutti i suoi costi: servizi amministrativi, interessi passivi, imposte e tasse, premi di assicurazione e contribuzioni diverse)</small>	€ 1.763	€ 1.768	€ 1.845	€ 1.764	€ 1.750	€ 1.816	€ 1.783	€ 1.758

Spesa sanitaria delle famiglie (valori correnti in percentuale della spesa sanitaria totale)	dati 2011			dati 2012			dati 2013	
	Puglia	Mezzogiorno	Italia	Puglia	Mezzogiorno	Italia	Puglia	Mezzogiorno
	19,5%	18,3%	23%	19,3%	18,8%	23%	19,1%	18,4%

Indice di emigrazione ospedaliera (% di dimissioni effettuate fuori dalla propria regione di residenza)	dati 2011			dati 2012			dati 2013	
	Puglia	Mezzogiorno	Italia	Puglia	Mezzogiorno	Italia	Puglia	Mezzogiorno
<small>L'indice di emigrazione ospedaliera misura il fenomeno della mobilità ospedaliera: è dato dal rapporto percentuale tra il numero di dimissioni ospedaliere effettuate in altre regioni da pazienti residenti e il totale delle dimissioni dei residenti nella regione.</small>	7,3%	13,0%	10,5%	7,6%	13,4%	10,5%	7,8%	13,6%

Offerta ospedaliera - Posti letto (valore assoluto)	dati 2010			dati 2011			dati 2012	
	Puglia	Mezzogiorno	Italia	Puglia	Mezzogiorno	Italia	Puglia	Mezzogiorno
<small>Il numero di posti letto ordinari è un indicatore di offerta ospedaliera del SSN in Italia; i posti letto sono quelli ordinari "utilizzati" mensilmente dalle strutture pubbliche e private accreditate.</small>	14.237	66.366	210.406	13.292	63.493	203.802	12.336	60.219

Scienza, tecnologia e innovazione	dati 2011			dati 2012			dati 2013	
	Puglia	Mezzogiorno	Italia	Puglia	Mezzogiorno	Italia	Puglia	Mezzogiorno
<b>Spesa totale per ricerca e sviluppo (in % del PIL)</b> <small>L'indicatore presentato rapporta al valore del prodotto interno lordo la somma delle spese in R&amp;S rilevate per le imprese, le istituzioni pubbliche e private non profit e di quelle stimate per le università</small>	0,71%	0,83%	1,21%	0,78%	0,88%	1,27%	0,84%	0,94%
<b>Laureati in discipline tecnico-scientifiche (per 1.000 residenti in età 20-29 anni)</b> <small>L'indicatore è costruito come il rapporto tra chi ha conseguito nell'anno solare di riferimento un titolo accademico nelle discipline scientifico-tecnologiche e i giovani nella classe di età 20-29 anni, per mille.</small>	7,0	8,9	12,9	6,7	8,9	13,2	6,7	9,1

Famiglie che utilizzano la banda larga (100 famiglie con stesse caratteristiche)	dati 2013			dati 2014			dati 2015	
	Puglia	Mezzogiorno	Italia	Puglia	Mezzogiorno	Italia	Puglia	Mezzogiorno
<small>Per valutare l'apporto delle risorse umane all'economia della conoscenza si fa riferimento al numero di addetti impegnati nelle attività di ricerca e sviluppo (R&amp;S)</small>	53,3%	53,9%	59,6%	53,9%	56,9%	62,6%	59,6%	60,6%

Imprese che utilizzano la banda larga (%)	dati 2012			dati 2013			dati 2014	
	Puglia	Mezzogiorno	Italia	Puglia	Mezzogiorno	Italia	Puglia	Mezzogiorno
<small>L'indicatore è dato dal rapporto tra il numero di imprese che si connettono a Internet tramite banda larga e il totale delle imprese con almeno 10 imprese.</small>	89,4%	90,3%	91,6%	89,5%	90,1%	93,1%	89,6%	90,8%



# ALBERO DELLA PERFORMANCE

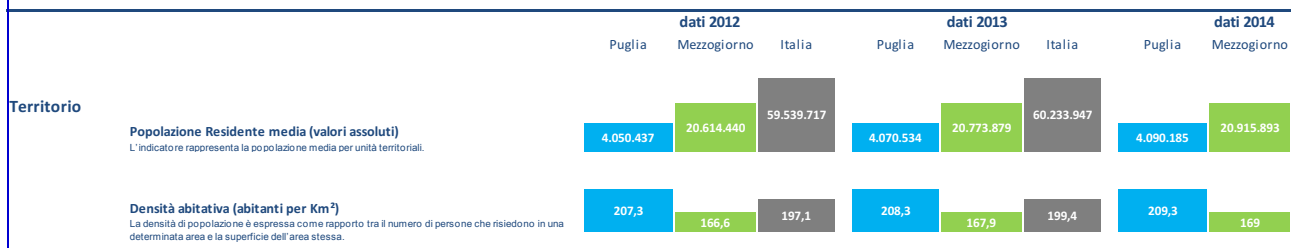
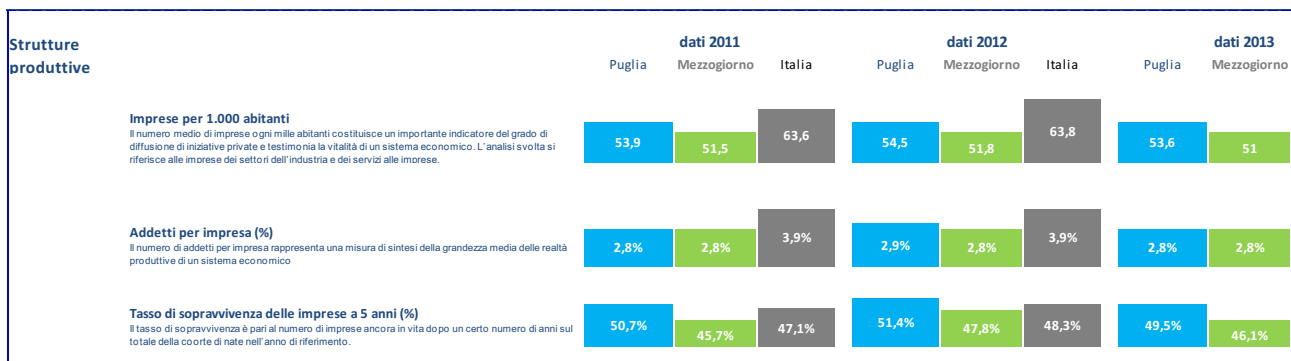
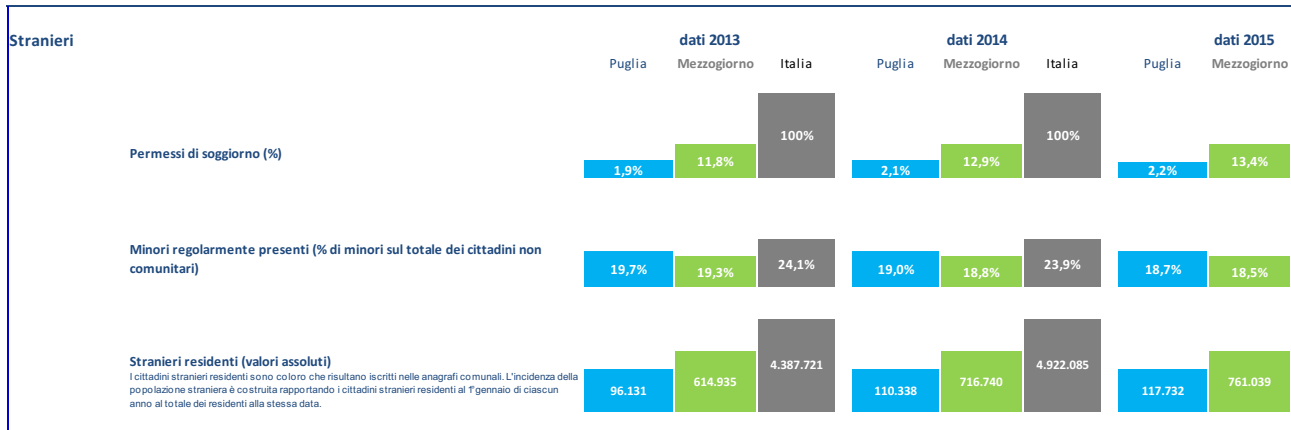

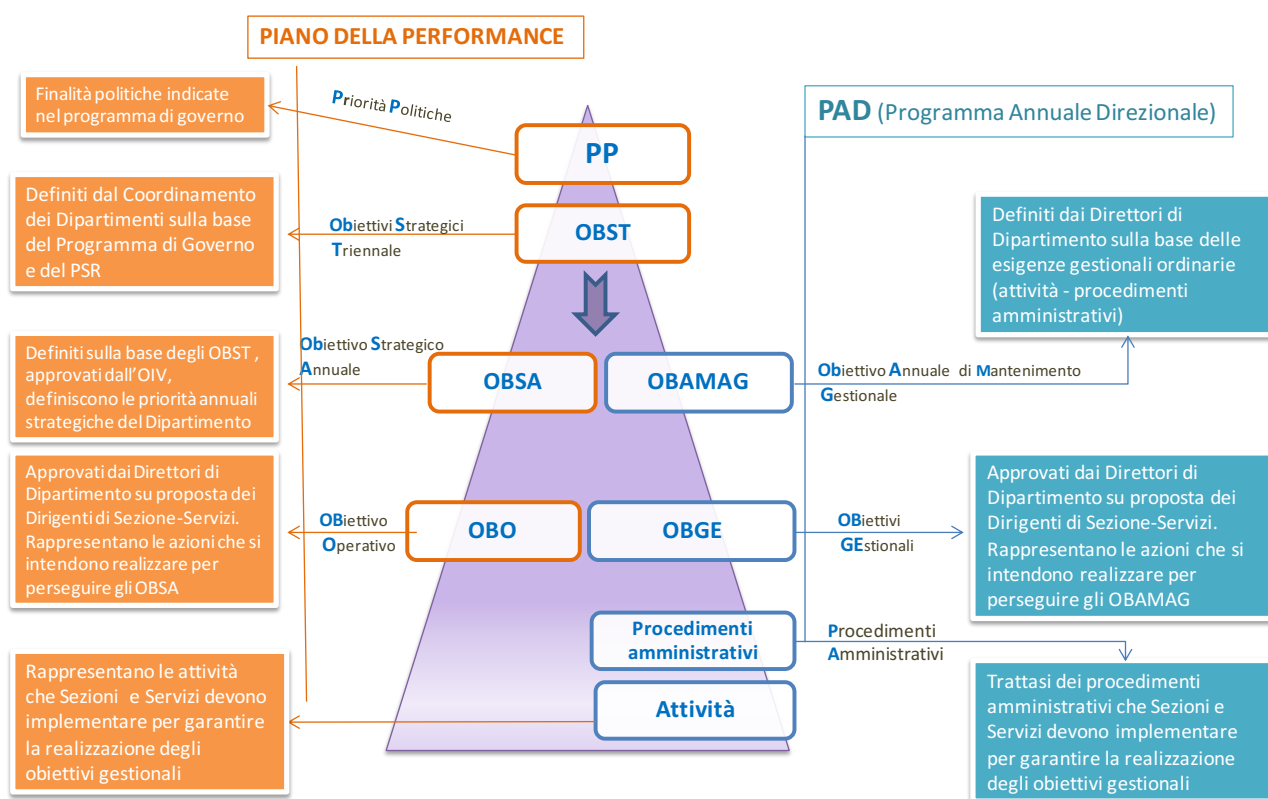
# DIPARTIMENTO AGRICOLTURA, SVILUPPO RURALE ED AMBIENTALE

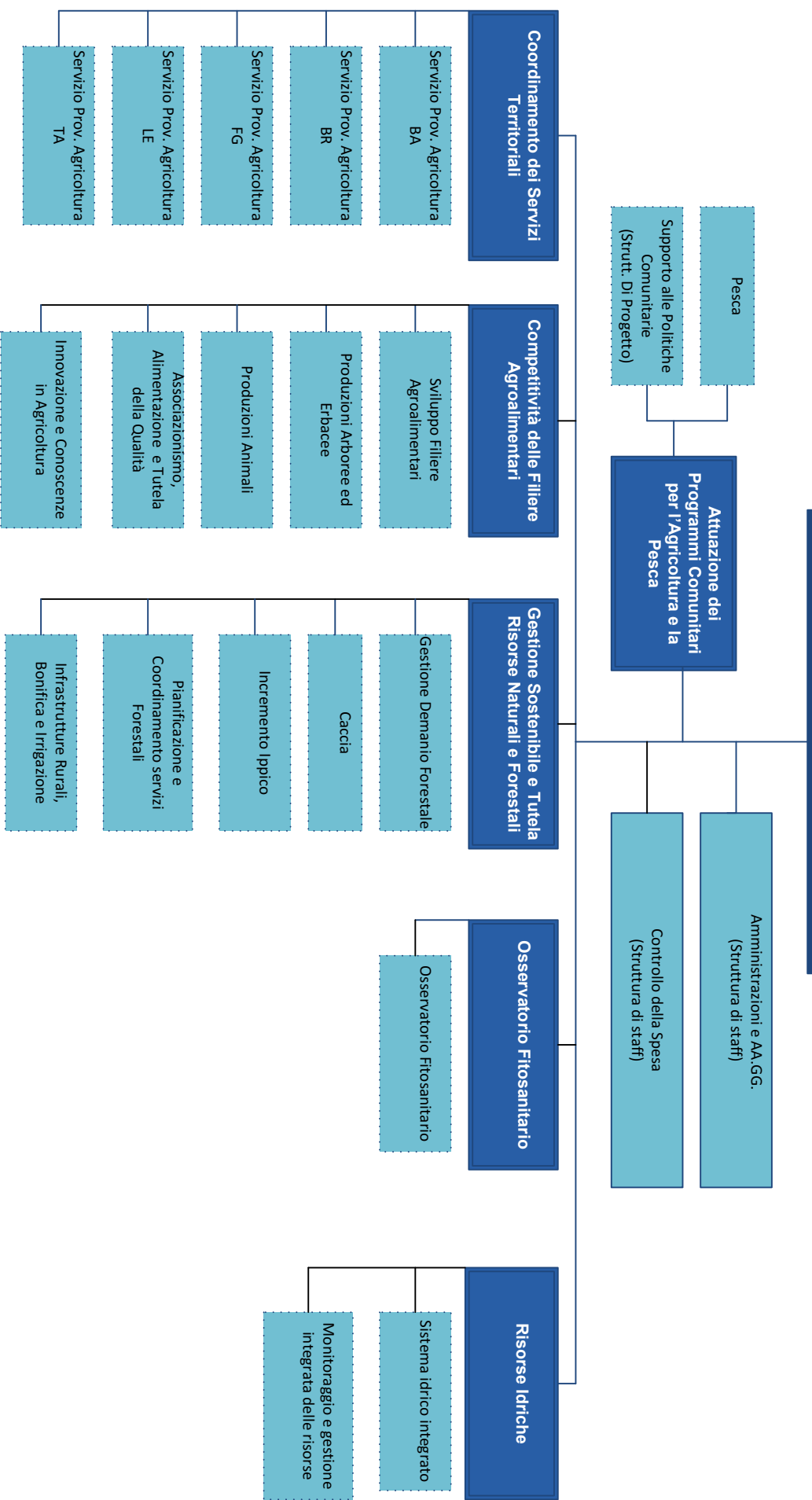

## Legenda

- Dipartimento
- Sezione di dipartimento
- Servizio



## Scheda 2 "Obiettivi Strategici Annuali - OBSA / Obiettivo Annuale di Mantenimento Gestionale - OBAMAG"



Dipartimento: Agricoltura, Sviluppo Rurale e Tutela dell'Ambiente

Capo Dipartimento: Gianluca Nardone

OBST	Codice		Titolo	Peso Obiettivi %	Indicatori	Target	Sezioni coinvolte
	OBSA /	OBAMAG					
00	00		<b>Obiettivo Annuale di Mantenimento Gestionale</b>	4			Staff e tutte le Sezioni
06.01	1		Espletamento del ruolo di Regione capofila per il sistema delle Regioni anche al fine di rafforzare l'immagine ed il ruolo della Regione in ambito delle politiche agricole	6			Staff Rapporti ue-stato
06.02	1		Qualificazione della vita nelle aree rurali, costiere e portuali				Agricoltura Alimentazione Caccia e Pesca
	2		Aumento del reddito degli imprenditori agricoli per la quale è fondamentale un'integrazione con gli altri settori della società e dell'economia, a partire dal turismo, per assecondare una sempre più diffusa multifunzionalità del comparto agricolo.	30			Alimentazione
06.03	1		Valorizzare e salvaguardare l'ambiente forestale regionale e tutelare le aree soggette a dissesto idrogeologico e a rischio di incendio boschivo				Foreste
	2		Valorizzare le risorse faunistiche-venatorie-ambientali	30			Caccia e pesca
	3		BIODIVERSITA' animale: Tutela e Valorizzazione del Patrimonio Genetico Autoctono				Agricoltura
06.04	1		Controllo fitosanitario del territorio regionale per contenere la diffusione della Xylella fastidiosa e uso sostenibile dei prodotti fitosanitari	10			Agricoltura
06.05	1		Qualificazione e valorizzazione delle attività della pesca e dell'acquacoltura in Puglia	10			Caccia e pesca
06.06	1		tutela dei corpi idrici	5			Risorse idriche Foreste
07.02	1		riqualificazione delle aree rurali	5			Risorse idriche



Scheda 3 "Obiettivi Operativi" - OBO / "Obiettivi Gestionali" - OBGE

Dipartimento: Agricoltura, Sviluppo Rurale e Tutela dell'Ambiente

Sezione: Risorse Idriche

Dirigente di Sezione: Dott. Luca Limongelli

OBST	Codice		Titolo	Stakeholder	Peso Obiettivi %	Indicatori	Target	Servizi coinvolti	Grado di coinvolgimento (%)		
	OBSA/OBAMAG	OBO/OBGE									
06.06	01	1	Miglioramento della salvaguardia e gestione sostenibile delle risorse idriche nel nuovo ciclo di programmazione comunitaria 2014-2020	Autorità Idrica Pugliese (AIP)	30	programmi di intervento finanziati a valere sulle azioni 6.3 e 6.4 del POR FESR 2014-2020	n. 3 programmi di intervento	Servizio Sistema Idrico Integrato	70%		
				Gestore del Servizio Idrico Integrato				Servizio Monitoraggio e gestione integrata delle risorse idriche	30%		
				Autorità di Bacino							
				Amministrazioni Comunali							
		2	garantire l'affinamento dei reflui nei presidi depurativi	Enti locali Gestore del Servizio Idrico Integrato	15	piani di gestione per il riuso delle acque reflue affinate	n. 2 piani di gestione	Servizio Sistema Idrico Integrato	100%		
		3	Aggiornamento del quadro regolamentare per la tutela dei corpi idrici	Autorità Idrica Pugliese (AIP)	30	aggiornamento del Piano di tutela delle Acque	n. 2 piani aggiornati	Servizio Monitoraggio e gestione integrata delle risorse idriche	70%		
				Autorità di Bacino						n. 1 regolamento aggiornato	Servizio Sistema Idrico Integrato
		4	Miglioramento dell'accesso all'informazione sullo stato ambientale delle risorse idriche e sulla gestione sostenibile delle risorse idriche	Gestore del Servizio Idrico Integrato	15	aggiornamento Regolamenti regionali in materia di gestione e tutela delle risorse idriche	n. 1 piattaforma aggiornata	Sezione Risorse Idriche	100%		
				ARPA Puglia						Report periodici alla Commissione europea sullo stato della gestione del servizio idrico integrato	n. 3 report
		1	Gestione Affari generali	Innovapuglia	10	sistemizzazione delle informazioni riferite alla gestione e tutela delle risorse idriche sul SIT regionale	n. 1 piattaforma	Sezione Risorse Idriche	100%		
				attività di segreteria						n. atti registrati	
				controllo di gestione						n. 2 format	
		1	Gestione Affari generali	Altre Sezioni regionali	10	gestione personale	n. unità personale	Sezione Risorse Idriche	100%		
				gestione del contenzioso						n. contenziosi	



Scheda 3 "Obiettivi Operativi" - OBO / "Obiettivi Gestionali" - OBGE

Dipartimento: Agricoltura, sviluppo rurale ed ambientale

Sezione: Attuazione dei Programmi Comunitari per l'agricoltura e la pesca (dal 1 agosto 2016)

Dirigente di Sezione: dott. Giuseppe D'Onghia (dal 1 agosto 2016)

OBST	Codice		Titolo	Stakeholder	Peso Obiettivi %	Indicatori	Target (*)	Servizi coinvolti	Grado di coinvolgimento (%)
	OBSA/OBAMAG	OBO/OBGE							
00	00	2	Attività trasversali: Misura assistenza tecnica, contenziosi, comunicazione ed ingegneria finanziaria	Avvocatura regionale, imprese e soggetti gestori dei servizi di ingegneria finanziaria, Società pubbliche/private di assistenza tecnica	7	Numero relazioni sui fatti di causa	2	(**)	100%
						Atti amministrativi	1		
06.02	01	1	Incremento dell'imprenditoria giovanile in agricoltura per favorire il ricambio generazionale	Imprese agricole e Organizzazioni Professionali	10	Azioni finalizzate all'attuazione del Bando pubblicato a luglio 2016 (D.A.G. n. 248 del 25/07/2016)	7	(**)	100%
						Attività propedeutica alla pubblicazione dei bandi	2		
		2	Migliorare le conoscenze e le competenze professionali degli imprenditori agricoli	Imprese agricole e Organizzazioni Professionali	2	Attività propedeutica alla pubblicazione dei bandi	2	(**)	100%
		3	Attività di selezione dei GAL	Enti locali, Associazioni di categoria, Imprese private	14	Azioni finalizzate all'attuazione dei Bandi (DAG n. 57 del 15/4/2016 e n. 250 del 25/7/2016 integrata con DAG n. 303 del 14/9/2016)	4	(**)	100%
		4	Regimi di qualità dei prodotti agricoli e alimentari: Sostegno informazione, promozione nuove adesione ai regimi di qualità	Imprese agricole e Associazioni Produttori	5	N. soggetti beneficiari di cui al Bando (DAG n. 244 del 4/7/2016)	30	(**)	100%
06.02	02	1	Miglioramento strutturale delle aziende agricole e delle imprese di trasformazione dei prodotti agricoli	Imprese agricole e Organizzazioni Professionali	10	Azioni finalizzate all'attuazione del Bando pubblicato a luglio 2016 (D.A.G. n. 249 del 25/7/2016)	7	(**)	100%
		2	Misure strutturali PSR. Attivazione delle procedure per l'attuazione delle norme di transizione e adempimenti conseguenziali	Imprese agricole e Organizzazioni Professionali	8	N. di progetti in transizione	70	(**)	100%
		3	Biodiversità zootecnica e vegetale	Imprese agricole e Organizzazioni Professionali	2	Attività propedeutica alla pubblicazione dei bandi	1		100%





Scheda 3 "Obiettivi Operativi" - OBO / "Obiettivi Gestionali" - OBGE

Dipartimento: Agricoltura, sviluppo rurale ed ambientale

Sezione: Attuazione dei Programmi Comunitari per l'agricoltura e la pesca (dal 1 agosto 2016)

Dirigente di Sezione: dott. Giuseppe D'Onghia (dal 1 agosto 2016)

OBST	Codice		Titolo	Stakeholder	Peso Obiettivi %	Indicatori	Target (*)	Servizi coinvolti	Grado di coinvolgimento (%)
	OBSA/OBAMAG	OBO/OBGE							
		4	Agricoltura biologica e misure agroclimatiche ambientali	Imprese agricole	16	Approvazione graduatorie di ammissibilità derivanti dall'emanazione dei Bandi (DAG n. 50 del 1/4/2016 e DAG 52 del 5/4/2016)	3		100%
		5	Misure per la cooperazione	Imprese agricole e il sistema della conoscenza e dell'innovazione	8	Azioni finalizzate all'attuazione del Bando (DAG n. 247 del 22/7/2016 e n. 314 del 29/9/2016)	1	(**)	100%
		6	Misure forestali	Imprese agricole/forestali	3	Attività propedeutica alla pubblicazione dei bandi	5	(**)	100%
06.05	01	1	Miglioramento della produzione ittica e implementazione dell'acquacoltura pugliese; miglioramento di impianti di commercializzazione e trasformazione dei prodotti ittici	Operatori della pesca	15	N. verifiche sulla spesa certificata progetti FEP (Fondi Europei per la Pesca) N. progetti revocati FEP (Fondi Europei per la Pesca)	500 5	(***) (***)	100% 100%

(\*) Alcuni dati sono da rilevare al 31/12/2016

(\*\*) I Servizi non sono stati ancora istituiti. Attualmente le attività sono svolte dai Responsabili di Misura, con la collaborazione dei Servizi Provinciali Agricoltura

(\*\*\*) Il Servizio Pesca non è stato ancora istituito e attualmente l'attività è seguita dal dott. Domenico Campanile, designato referente regionale dell'Autorità di Gestione del FEP 2007/2013 con D.G.R. n. 1330 del 10/8/2016

Scheda 3 "Obiettivi Operativi" - OBO / "Obiettivi Gestionali" - OBGE



Dipartimento: AGRICOLTURA, SVILUPPO RURALE ED AMBIENTALE

Sezione: Gestione sostenibile e Tutela delle Risorse forestali e naturali

Dirigente di Sezione: LUIGI TROTTA (dal 01.01.2016 al 31.07.2016).

FERNANDO DI TRANI ( dal 01.08.2016 in esecuzione della DGR n. 1176 del 29/07/2016 )

OBST	Codice		Titolo	Stakeholder	Peso Obiettivi %	Indicatori	Target	Servizi coinvolti	Grado di coinvolgimento (%)	
	OBSA/OBAMAG	OBO/OBGE								
0	00	3	digitalizzazione delle mappe dei terreni sottoposti a vincolo idrogeologico dell'intera Regione Puglia.	Innovapuglia-Società in house; Università; Enti pubblici enti territoriali	5%	digitalizzazione documentazione cartacea sul vincolo idrogeologico, depositata ed in uso dalle sedi provinciali di questa Sezione. n. piani di prevenzione all'incendio boschivo da valutare e autorizzare	100% n. 25 (10 % > n. 22 del 2015 )	Servizio Pianificazione e coordinamento servizi forestali	50%	
06.03	01	1	Interventi di tutela della biodiversità forestale e difesa del suolo	aziende zootecniche	25%	n° di pareri rilasciati per il vincolo idrogeologico	n. 3 regolamenti approvati con determina dirigenziale	Servizio Pianificazione e coordinamento servizi forestali	50%	
										gruppi non organizzati (cittadini); Enti locali; Enti Parco Nazionali; Imprese forestali; Enti pubblici
	2		Valorizzazione e salvaguardia dell'ambiente forestale	Aziende forestali pubbliche e private	25%	Rimozione criticità applicative del Regolamento regionale n. 9 del 3/05/2013 "Albo regionale delle imprese boschive". n° di autorizzazioni al taglio boschivo da rilasciare	n.550 ( 33,8 % > al dato del 2015 - n° 364)	Servizio Pianificazione e coordinamento servizi forestali	100%	
										Imprese forestali in forma singola e/o associata
										aziende vivaistiche pubbliche e private
06.06	01	5	Attuazione della bonifica integrale attraverso i Consorzi di bonifica	Consorzi di Bonifica	20%	n° interventi effettuati / interventi richiesti e finanziati sui canali e corsi d'acqua oggetto di manutenzione ordinaria e/o straordinaria	n. 20 liquidazioni su n. 50 progetti finanziati	Servizio Infrastrutture Rurali, Bonifica e Irrigazione	50%	
										Consorzi di Bonifica e agricoltori
				Consorzi di Bonifica		predisposizione schemaDDL "Disposizioni per l'avvio della stagione Irrigua 2016 dei Consorzi di bonifica commissariati"	entro il 31 dicembre 2016			
06.03	03	1	Biodiversità animale: tutela e valorizzazione del patrimonio genetico autoctono.	Associazioni allevatori, aziende zootecniche, aziende agrituristiche, masserie didattiche ecc.	25%	redazione SdL "Norme straordinarie in materia di Consorzi di bonifica" Numero riproduttori gestiti	entro il 31 dicembre 2016 n.55	Servizio Incremento Ippico di Foggia	70%	

Scheda 3 "Obiettivi Operativi" - OBO / "Obiettivi Gestionali" - OBGE



Dipartimento: Agricoltura, sviluppo rurale ed ambientale

Sezione: Competitività delle Filiere agroalimentari (dal 1 agosto 2016)

Dirigente di Sezione: dott. Luigi Trotta (dal 1 agosto 2016)

Codice		Titolo	Stakeholder	Peso Obiettivi %	Indicatori	Target (*)	Servizi coinvolti	Grado di coinvolgimento (%)
OBST	OBSA/OBAMAG							
06.02	6.2.1	6.2.1.1	Imprese agricole	5	N. di criteri di gestione obbligatori e buone condizioni agronomiche e ambientali da rispettare <b>N. di progetti di sperimentazione e innovazione da diffondere</b>	13 +7 21	Servizio Innovazione e conoscenza in agricoltura	100%
		6.2.1.1.1	Imprese agricole	5	N. di varietà a rischio di erosione tutelate	120	Servizio Innovazione e conoscenza in agricoltura	100%
		6.2.1.2	Imprese agricole, Organizzazioni Professionali e tecnici agricoli	5	N. di colture oggetto di produzione integrata	3		
		6.2.1.3	Imprese agrarie, Imprese agroalimentari di trasformazione, imprese di commercializzazione, Imprese agrituristiche e di ristorazione, Organismi di certificazione	20	N. concessioni uso del Marchio Prodotti di Puglia	50	Servizio Associazione, alimentazione e tutela qualità	100%
		6.2.1.4	Organismi di certificazione, Tecnici ed esperti delle filiere agroalimentari, Enti pubblici e privati, Organizzazioni prof.li di categoria	5	N. concessioni di finanziamenti e contributi per attività di comunicazione e promozione - DGR 228 del 20/02/2015 e succ. DGR 107/6 del 19/07/2016	80		
			Organizzazioni prof.li di categoria	5	n. masserie didattiche riconosciute	20		100%

Scheda 3 "Obiettivi Operativi" - OBO / "Obiettivi Gestionali" - OBGE



Dipartimento: Agricoltura, sviluppo rurale ed ambientale

Sezione: Competitività delle Filiere agroalimentari (dal 1 agosto 2016)

Dirigente di Sezione: dott. Luigi Trotta (dal 1 agosto 2016)

OBST	Codice		Titolo	Stakeholder	Peso Obiettivi %	Indicatori	Target (*)	Servizi coinvolti	Grado di coinvolgimento (%)
	OBSA/OBAMAG	OBO/OBGE							
06.02	6.2.2	6.2.1.1	Supporto alle Organizzazioni di Produttori per favorire l'aggregazione dei prodotti, per migliorare la qualità dei prodotti e le capacità di commercializzazione delle aziende agroalimentari	Organizzazioni di produttori Imprese agricole Imprese Agroalimentari di trasformazione Tecnici ed esperti delle filiere agroalimentari Organizzazioni prof. di categoria Enti pubblici	20	importo totale fondo di esercizio approvato n. Organizzazioni di produttori riconosciuti (ortofrutta)	€ 19.647.793,62 25	Servizio Associazionismo, alimentazione e tutela qualità Servizio Produzioni arboree ed erbacee	100%
		6.2.2.2	Promuovere e valorizzare la filiera vitivinicola regionale, il patrimonio olivicolo, l'agrumicoltura e il comparto florovivaistico pugliese	Produttori vitivinicoli, agrumicoltori e olivicoltori regionali	25	N. di imprese che ristrutturano impianti agrumicoli pugliesi N. di aziende che hanno richiesto di ristrutturare i vigneti (OCM vino) N. autorizzazioni all'estirpo olivi N. autorizzazioni di reimpianto vigneti	5 200 400 70	Servizio Produzioni arboree ed erbacee Servizio Sviluppo Filiere agroalimentari	100%
		6.2.2.3	Misure strutturali PSR. Attivazione delle procedure per l'attuazione delle norme di transizione e adempimenti conseguenziali	Imprese agricole e Organizzazioni Professionali	5	N. di progetti in transizione	70	Servizio Sviluppo Filiere agroalimentari	100%
06.03	6.3.3	6.3.3.1	Tutela, valorizzazione e promozione delle razze autoctone e delle loro produzioni	Aziende zootecniche e Associazioni allevatori	15	N. di razze tutelate autoctone	4	Servizio Innovazione e conoscenza in agricoltura Servizio Produzioni animali	50% 50%

(\*) I dati sono riferiti al periodo dal 1° agosto al 31 dicembre 2016.

Scheda 3 "Obiettivi Operativi" - OBO / "Obiettivi Gestionali" - OBGE



Dipartimento: Agricoltura, sviluppo rurale ed ambientale

Sezione: Coordinamento dei Servizi Territoriali (dal 1 agosto 2016)

Dirigente di Sezione: dott.ssa Rosa Fiore (dal 1 agosto 2016)

OBST	Codice		Titolo	Stakeholder	Peso Obiettivi %	Indicatori	Target (*)	Servizi coinvolti	Grado di coinvolgimento (%)
	OBSA/OBAMAG	OBO/OBGE							
00	00	4	Ottimizzazione delle risorse umane e delle procedure collegate alla applicazione della Legge n. 203/1982	Soggetti interessati ai contratti agrari	5%	Tentativi di conciliazione in materia di contratti agrari	50	Servizio Prov. Agricoltura di Bari	25%
								Servizio Prov. Agricoltura di Brindisi	15%
								Servizio Prov. Agricoltura di Foggia	20%
								Servizio Prov. Agricoltura di Lecce	20%
06.02	6.2.1	9	Rafforzare la presenza di strutture agricole sul territorio finalizzata al presidio del territorio, allo sviluppo della zootecnia e della trasformazione dei prodotti agricoli	Imprenditori agricoli	5%	N. pareri serre rilasciati	20	Servizio Prov. Agricoltura di Bari	30%
								Servizio Prov. Agricoltura di Brindisi	15%
								Servizio Prov. Agricoltura di Foggia	20%
								Servizio Prov. Agricoltura di Lecce	20%
06.02	6.2.2	10	Promuovere e valorizzare la filiera vitivinicola regionale, il patrimonio olivicolo, l'agrumicoltura e il comparto florovivaistico pugliese	Produttori vitivinicoli, agrumicoltori e olivicoltori regionali	40%	N. di aziende agricole che hanno beneficiato di esonero degli oneri di urbanizzazione	70	Servizio Prov. Agricoltura di Taranto	15%
								Servizio Prov. Agricoltura di Bari	25%
								Servizio Prov. Agricoltura di Brindisi	10%
								Servizio Prov. Agricoltura di Foggia	20%
		11	Incrementare lo sviluppo rurale sostenibile	Imprese agricole, Organizzazioni Professionali e tecnici agricoli	10%	N. di aziende che hanno richiesto di ristrutturare i vigneti (OCM vino)	360	Servizio Prov. Agricoltura di Bari	25%
								Servizio Prov. Agricoltura di Brindisi	10%
								Servizio Prov. Agricoltura di Foggia	20%
								Servizio Prov. Agricoltura di Lecce	20%
		12	Misure strutturali PSR. Attivazione delle procedure per l'attuazione delle norme di transizione e adempimenti conseguenziali	Imprese agricole,	0,05	N. di imprese che ristrutturano impianti agrumicoli pugliesi (**)	4	Servizio Prov. Agricoltura di Taranto	25%
								Servizio Prov. Agricoltura di Bari	25%
								Servizio Prov. Agricoltura di Brindisi	15%
								Servizio Prov. Agricoltura di Foggia	20%
		11	Incrementare lo sviluppo rurale sostenibile	Imprese agricole, Organizzazioni Professionali e tecnici agricoli	10%	N. di aziende in biologico	4.700	Servizio Prov. Agricoltura di Bari	30%
								Servizio Prov. Agricoltura di Brindisi	10%
								Servizio Prov. Agricoltura di Foggia	20%
								Servizio Prov. Agricoltura di Lecce	20%
		12	Misure strutturali PSR. Attivazione delle procedure per l'attuazione delle norme di transizione e adempimenti conseguenziali	Imprese agricole,	0,05	n. di progetti in transizione	20	Servizio Prov. Agricoltura di Taranto	20%
								Servizio Prov. Agricoltura di Bari	30%
								Servizio Prov. Agricoltura di Brindisi	10%
								Servizio Prov. Agricoltura di Foggia	20%



Scheda 3 "Obiettivi Operativi" - OBO / "Obiettivi Gestionali" - OBGE



Dipartimento: Agricoltura, sviluppo rurale ed ambientale

Sezione: Coordinamento dei Servizi Territoriali (dal 1 agosto 2016)

Dirigente di Sezione: dott.ssa Rosa Fiore (dal 1 agosto 2016)

OBST	Codice		Titolo	Stakeholder	Peso Obiettivi %	Indicatori	Target (*)	Servizi coinvolti	Grado di coinvolgimento (%)
	OBSA/OBAMAG	OBO/OBGE							
		13	agricoltura biologica e misure agroclimatiche ambientali	Imprese agricole	5%	istruttoria per l'approvazione della graduatoria di ammissibilità derivanti dall'emanazione dei Bandi (DAG 50/2016 e 52/2016)	3	Servizio Prov. Agricoltura di Bari Servizio Prov. Agricoltura di Brindisi Servizio Prov. Agricoltura di Foggia Servizio Prov. Agricoltura di Lecce Servizio Prov. Agricoltura di Taranto	25% 15% 20% 20% 20%
		14	sostegno allo sviluppo dei prodotti di qualità e alla valorizzazione dei prodotti alimentari regionali	Imprese agricole	10%	n. contributi per l'attività di comunicazione e promozione (DGR 228 del 20/2/2015 e DGR 1076 del 19/7/2016)	€ 19.647.793,62	direzione Sezione	100%
06.04	6.4.1	6.4.1.2	Migliorare le conoscenze tecniche degli operatori agricoli in materia di impiego dei prodotti fitosanitari	Agricoltori	10%	N. di corsi di formazione attivati per il rilascio di patentini fitosanitari	180	Servizio Prov. Agricoltura di Bari	25%
						N. di patentini rilasciati		Servizio Prov. Agricoltura di Brindisi	
		6.4.1.3	Monitorare il territorio per l'infezione della Xylella fastidiosa	Agricoltori	5%	N. ettari ispezionati	50000	Servizio Prov. Agricoltura di Lecce	45%
		6.4.1.4	Controllare e gestire le autorizzazioni vivaistiche e sementiere	Operatori professionali agricoli	5%	N. di autorizzazioni vivaistiche	90	Servizio Prov. Agricoltura di Taranto	20%
	N. di autorizzazioni sementiere					Servizio Prov. Agricoltura di Bari		20%	
							30	Servizio Prov. Agricoltura di Brindisi	20%
								Servizio Prov. Agricoltura di Foggia	20%
								Servizio Prov. Agricoltura di Lecce	20%
								Servizio Prov. Agricoltura di Taranto	20%

(\*) Dato da rilevare al 31/12/2016

(\*\*) L'indicatore coinvolge solo il Servizio Prov. Agricoltura di Taranto

Scheda 3 "Obiettivi Operativi" - OBO / "Obiettivi Gestionali" - OBGE

Dipartimento: Agricoltura, sviluppo rurale ed ambientale



Sezione: Osservatorio fitosanitario (dal 1 agosto 2016)

Dirigente di Sezione: dott. Silvio Schito (dal 1 agosto 2016)

OBST	Codice		Titolo	Stakeholder	Peso Obiettivi %	Indicatori	Target (*)	Servizi coinvolti	Grado di coinvolgimento (%)
	OBSA/OBAMAG	OBO/OBGE							
06.02	6.2.1	6.2.1.3	Gestire ed attuare i regolamenti sull'agricoltura biologica attraverso la notifica biologica	Aziende biologiche, Associazioni e Organizzazioni Professionali biologiche e Organismi di controllo	10	N. di aziende notificate in agricoltura biologica	10500	Servizio Osservatorio fitosanitario	100%
		6.4.1.1	Regolamentare l'impiego dei prodotti fitosanitari nell'ambito delle linee guida ecosostenibili regionali	Aziende agricole	10	N. di colture regolamentate	71	Servizio Osservatorio fitosanitario	100%
		6.4.1.2	Migliorare le conoscenze tecniche degli operatori agricoli in materia di impiego dei prodotti fitosanitari	Consulenti	20	N. abilitazioni consulenza	760	Servizio Osservatorio fitosanitario	100%
06.04	6.4.1	6.4.1.3	Monitorare il territorio per l'infezione della Xylella fastidiosa	Agricoltori	35	N. ettari ispezionati	80000	Servizio Osservatorio fitosanitario (**)	100%
		6.4.1.4	Controllare e gestire le autorizzazioni vivaistiche e sementiere	Operatori professionali agricoli	25	N. di autorizzazioni vivaistiche N. di autorizzazioni sementiere,	190 78	Servizio Osservatorio fitosanitario (***)	100%

(\*) Dato da rilevare al 31/12/2016

(\*\*) Alcuni Ispettori fitosanitari, incaricati nei Servizi Provinciali Agricoltura, hanno collaborato con la Sezione per le ispezioni.

(\*\*\*) I Servizi Provinciali Agricoltura hanno collaborato con la Sezione per l'istruttoria delle pratiche relative alle autorizzazioni.





### Scheda 3 "Obiettivi Operativi" - OBO / "Obiettivi Gestionali" - OBGE

Dipartimento: Agricoltura, sviluppo rurale ed ambientale

Servizio: struttura di staff Amministrazione ed Affari Generali

Dirigente di Servizio: dott.ssa Anna Maria Guerrieri

Codice		Titolo	Stakeholder	Peso Obiettivi %	Indicatori	Target	Servizi coinvolti	Grado di coinvolgimento (%)	
OBST	OBSA/OBAMAG								OBO/OBGE
00	00	6	atti di ricognizione e organizzazione del dipartimento	ragioneria personale interno	20%	atti determinativi	2		
		7	rilevazione campionaria di controllo del registro delle aziende agricole	imprese agricole e istat	20%	rilevazioni	1950		
		8	attività di gestione (controllo di gestione, circolari, gestione amministrativa del personale)	personale interno	40%	schede prodotte circolari emanate atti per la gestione ordinaria	91 2 3876		
		9	attività di front office e front end	personale interno ed esterno	20%	richieste durc	1700		

Scheda 3 "Obiettivi Operativi" - OBO / "Obiettivi Gestionali" - OBGE



Dipartimento: Agricoltura, sviluppo rurale ed ambientale

Sezione: Agricoltura (fino al 31 luglio 2016)\*

Dirigente di Sezione: dott. Giuseppe D'Onghia

OBST	Codice		Titolo	Stakeholder	Peso Obiettivi %	Indicatori	Target	Servizi coinvolti	Grado di coinvolgimento (%)
	OBSA/OBAMAG	OBO/OBGE							
00	00	00.1	Ottimizzazione delle risorse umane e delle procedure collegate alla applicazione della Legge n. 203/1982	Soggetti interessati ai contratti agrari	1	Tentativi di conciliazione in materia di contratti agrari	50	Servizio Prov. Agricoltura di Bari Servizio Prov. Agricoltura di Brindisi Servizio Prov. Agricoltura di Foggia Servizio Prov. Agricoltura di Lecce Servizio Prov. Agricoltura di Taranto	25% 15% 20% 20% 20%
		6.2.1.1	Rafforzare la presenza di strutture agricole sul territorio finalizzata al presidio del territorio, allo sviluppo della zootecnica e della trasformazione dei prodotti agricoli	Imprenditori agricoli	5	N. di aziende agricole che hanno beneficiato di esonero degli oneri di urbanizzazione	70	Servizio Prov. Agricoltura di Bari Servizio Prov. Agricoltura di Brindisi Servizio Prov. Agricoltura di Foggia Servizio Prov. Agricoltura di Lecce	30% 15% 20% 20%
06.02	6.2.1	6.2.1.2	Diffondere pratiche con positivi impatti agro-climatici ambientali	Imprese agricole	4	N. di criteri di gestione obbligatori da rispettare	20	Servizio Innovazione e conoscenza in agricoltura	100%
						N. di buone condizioni agronomiche e ambientali da rispettare	22		
		6.2.1.3	Gestire ed attuare i regolamenti sull'agricoltura biologica attraverso la notifica biologica	Aziende biologiche, Associazioni e Organizzazioni Professionali biologiche e Organismi di controllo	10	N. di aziende notificate in agricoltura biologica	6000	Servizio Osservatorio fitosanitario	100%
		6.2.1.4	Attivazione degli strumenti di tutela della biodiversità agraria e di gestione sostenibile delle colture	Imprese agricole, Organizzazioni Professionali e tecnici agricoli	5	N. di varietà a rischio di erosione tutelate N. di colture oggetto di produzione integrata	120 3	Servizio Innovazione e conoscenza in agricoltura	100%

Scheda 3 "Obiettivi Operativi" - OBO / "Obiettivi Gestionali" - OBGE



Dipartimento: Agricoltura, sviluppo rurale ed ambientale

Sezione: Agricoltura (fino al 31 luglio 2016)\*

Dirigente di Sezione: dott. Giuseppe D'Onghia

OBST	Codice		Titolo	Stakeholder	Peso Obiettivi %	Indicatori	Target	Servizi coinvolti	Grado di coinvolgimento (%)		
	OBSA/OBAMAG	OBO/OBGE									
06.02	6.2.2	6.2.2.1	Promuovere e valorizzare la filiera vitivinicola regionale, il patrimonio olivicolo, l'agricoltura e il comparto florovivaistico pugliese	Produttori vitivinicoli, agrumicoltori e olivicoltori regionali	20	N. di imprese che ristrutturano impianti agrumicoli pugliesi	4	Servizio Produzioni arboree ed erbacee	15%		
							N. di aziende che hanno richiesto di ristrutturare i vigneti (OCM vino)	Servizio Prov. Agricoltura di Bari	25%		
								380	Servizio Prov. Agricoltura di Brindisi	10%	
									Servizio Prov. Agricoltura di Foggia	15%	
							N. autorizzazioni all'estirpo olivi	Servizio Prov. Agricoltura di Lecce	10%		
								400	Servizio Prov. Agricoltura di Taranto	25%	
		Servizio Prov. Agricoltura di Bari	25%								
		6.2.2.2	Incrementare lo sviluppo rurale sostenibile	Imprese agricole, Organizzazioni Professionali e tecnici agricoli	10	N. di aziende in biologico	4.700	N. di progetti in transizione	50	Servizio Sviluppo Filiere agroalimentari	10%
										Servizio Prov. Agricoltura di Bari	30%
										Servizio Prov. Agricoltura di Brindisi	10%
										Servizio Prov. Agricoltura di Foggia	20%
										Servizio Prov. Agricoltura di Lecce	10%
Servizio Prov. Agricoltura di Taranto	20%										
6.2.2.3	Misure strutturali PSR, Attivazione delle procedure per l'attuazione delle norme di transizione e adempimenti consequenziali	Imprese agricole e Organizzazioni Professionali	10	N. di progetti in transizione	50	N. di progetti in transizione	50	Servizio Sviluppo Filiere agroalimentari	10%		
								Servizio Prov. Agricoltura di Bari	30%		
								Servizio Prov. Agricoltura di Brindisi	10%		

Scheda 3 "Obiettivi Operativi" - OBO / "Obiettivi Gestionali" - OBGE



Dipartimento: Agricoltura, sviluppo rurale ed ambientale

Sezione: Agricoltura (fino al 31 luglio 2016)\*

Dirigente di Sezione: dott. Giuseppe D'Onghia

OBST	Codice		Titolo	Stakeholder	Peso Obiettivi %	Indicatori	Target	Servizi coinvolti	Grado di coinvolgimento (%)
	OBSA/OBAMAG	OBO/OBGE							
06.03	6.3.3	6.3.3.1	Tutela, valorizzazione e promozione delle razze autoctone e delle loro produzioni	Aziende zootecniche e Associazioni allevatori	5	N. di riproduttori allevati per il miglioramento genetico del Cavallo Murghese, dell'Asino di Martina Franca e del C.A.I. da T.P.R. (**)	55	Servizio Provinciale Agricoltura di Taranto	20%
						N. autorizzazioni rilasciate alla gestione di stazioni di fecondazioni pubbliche e private	25	Servizio Incremento Ippico	30%
						N. di razze tutelate autoctone (***)	4	Servizio Produzioni animali	10%
						N. di colture regolamentate	71	Servizio Osservatorio fitosanitario	100%
06.04	6.4.1	6.4.1.1	Regolamentare l'impiego dei prodotti fitosanitari nell'ambito delle linee guida ecosostenibili regionali	Aziende agricole	5	N. di corsi di formazione attivati per il rilascio di patentini fitosanitari	180	Servizio Prov. Agricoltura di Bari	25%
						N. di patentini rilasciati	3.500	Servizio Prov. Agricoltura di Brindisi	5%
						N. abilitazioni consulenza (****)	300	Servizio Prov. Agricoltura di Foggia	20%
						N. di colture regolamentate	71	Servizio Prov. Agricoltura di Lecce	20%
						N. di colture regolamentate	71	Servizio Prov. Agricoltura di Taranto	20%
06.04	6.4.1	6.4.1.2	Migliorare le conoscenze tecniche degli operatori agricoli in materia di impiego dei prodotti fitosanitari	Agricoltori	5	N. di corsi di formazione attivati per il rilascio di patentini fitosanitari	180	Servizio Prov. Agricoltura di Brindisi	20%
						N. di patentini rilasciati	3.500	Servizio Prov. Agricoltura di Foggia	20%
						N. abilitazioni consulenza (****)	300	Servizio Prov. Agricoltura di Lecce	20%
						N. di colture regolamentate	71	Servizio Prov. Agricoltura di Taranto	20%
06.04	6.4.1	6.4.1.3	Monitorare il territorio per l'infezione della Xylella fastidiosa	Agricoltori	15	N. ettari ispezionati	5.000	Servizio Osservatorio fitosanitario	10%
						N. di colture regolamentate	71	Servizio Prov. Agricoltura di Brindisi	30%
						N. di colture regolamentate	71	Servizio Prov. Agricoltura di Taranto	40%
06.04	6.4.1	6.4.1.3	Monitorare il territorio per l'infezione della Xylella fastidiosa	Agricoltori	15	N. ettari ispezionati	5.000	Servizio Prov. Agricoltura di Taranto	10%
						N. di colture regolamentate	71	Servizio Prov. Agricoltura di Taranto	10%

Scheda 3 "Obiettivi Operativi" - OBO / "Obiettivi Gestionali" - OBGE



Dipartimento: Agricoltura, sviluppo rurale ed ambientale

Sezione: Agricoltura (fino al 31 luglio 2016)\*

Dirigente di Sezione: dott. Giuseppe D'Onghia

OBST	Codice		Titolo	Stakeholder	Peso Obiettivi %	Indicatori	Target	Servizi coinvolti	Grado di coinvolgimento (%)
	OBSA/OBAMAG	OBO/OBGE							
		6.4.1.4	Controllare e gestire le autorizzazioni vivaistiche e sementiere	Operatori professionali agricoli	5	N. di autorizzazioni vivaistiche N. di autorizzazioni sementiere	90 30	Servizio Osservatorio fitosanitario Servizio Prov. Agricoltura di Bari Servizio Prov. Agricoltura di Brindisi Servizio Prov. Agricoltura di Foggia Servizio Prov. Agricoltura di Lecce Servizio Prov. Agricoltura di Taranto	20% 20% 15% 15% 15% 15%
(*) I dati relativi al target si riferiscono al 31/7/2016									
(**) L'indicazione coinvolge solo il Servizio Incremento Ippico e il Servizio Prov. Agricoltura di Taranto									
(***) L'indicazione coinvolge solo il Servizio Innovazione e conoscenza in agricoltura e il Servizio Produzioni animali									
(****) L'indicatore coinvolge solo il Servizio Osservatorio fitosanitario									



Scheda 3 "Obiettivi Operativi" - OBO / "Obiettivi Gestionali" - OBGE

Dipartimento: **AGRICOLTURA, SVILUPPO RURALE ED AMBIENTALE**

Sezione: **Caccia e Pesca / Gestione sostenibile e Tutela delle Risorse Forestali e Naturali/Sezione Attuazione dei Programmi Comunitari per l'Agricoltura e la Pesca**

Dirigente di Sezione: **Caccia e Pesca: Gennaro Russo/ Gestione sostenibile e Tutela delle Risorse Forestali e Naturali: Fernando Di Trani/Sezione Attuazione dei Programmi Comunitari per l'Agricoltura e la Pesca: Giuseppe D'Onghia**

OBST	Codice		Titolo	Stakeholder	Peso Obiettivi %	Indicatori	Target	Servizi coinvolti	Grado di coinvolgimento (%)
	OBSA/OBAMAG	OBO/OBGE							
00	00	01	Innovazione tecniche di pesca e acquacoltura attraverso acquisti di beni e servizi	imprese di pesca e acquacoltura, Associazioni di Categoria	5%	n. Procedure di Gara progetto ECO SEA (Progetto ECOSEA "Protection, Improvement and Integrated management of the sea environment and of cross border natural resources"	n. 9	Struttura di Progetto Supporto alle Politiche Comunitarie	100%
06.05	05.01	05.01.01	Miglioramento della produzione ittica e implementazione dell'acquacoltura pugliese e miglioramento di impianti di commercializzazione e trasformazione dei prodotti ittici	operatori della pesca	25%	n. verifiche sulla spesa certificata progetti FEP (Fondi Europei per la Pesca)	n. 500	FEP (Sezione Attuazione dei Programmi Comunitari per l'Agricoltura e la Pesca 01/08/2016-31/12/2016)	40%
						n. Progetti da chiudere FEP (Fondi Europei per la Pesca	n. 40	FEP (Sezione Caccia Pesca)01/01/-31/07/2016	60%
06.05	05.01	05.01.02	Miglioramento aree costiere e zone di pesca	GAC (Gruppi di Azione Costiera)	15%	n. azioni di rivitalizzazione turistica e sviluppo delle località costiere per l'incremento dell'attrattività - FEP (Fondi Europei per la Pesca) al 31/12	n. 3*	FEP (Sezione Caccia Pesca)01/01/-31/07/2016	100%
				Operatori del Settore pesca ed Enti Pubblici		n. azioni di investimenti strutturali per la creazione di percorsi turistici e culturali e per lo sviluppo di servizi integrati territorialmente - FEP (Fondi Europei per la Pesca) al 31/12	4**		





Scheda 3 "Obiettivi Operativi" - OBO / "Obiettivi Gestionali" - OBGE

Dipartimento: **AGRICOLTURA, SVILUPPO RURALE ED AMBIENTALE**

Sezione: **Caccia e Pesca / Gestione sostenibile e Tutela delle Risorse Forestali e Naturali/Sezione Attuazione dei Programmi Comunitari per l'Agricoltura e la Pesca**

Dirigente di Sezione: **Caccia e Pesca: Gennaro Russo/ Gestione sostenibile e Tutela delle Risorse Forestali e Naturali: Fernando Di Trani/Sezione Attuazione dei Programmi Comunitari per l'Agricoltura e la Pesca: Giuseppe D'Onghia**

OBST	Codice		Titolo	Stakeholder	Peso Obiettivi %	Indicatori	Target	Servizi coinvolti	Grado di coinvolgimento (%)
	OBSA/OBAMAG	OBO/OBGE							
06.05	05.01	05.01.03	Migliorare la sostenibilità delle attività di pesca e acquacoltura in un'ottica tranfrontaliera	Imprese di pesca e acquacoltura, Associazioni di Categoria	5%	n. aree di ripopolamento	n.2 ***	PESCA (Sezione Caccia Pesca)01/01-31/07/2016	100%
06.02	02.01	02.01.01	Ripopolamento ceche di anguille nei siti regionali (Piano Gestione delle Anguille)		10%	Avanzamento delle attività di monitoraggio Piano di Gestione dell'Anguilla: rilasci specie ceche di anguille nei siti regionali di "Foce Varano", fiume Morelli (Ostuni)	n. 1 report	PESCA- (Gestione sostenibile e Tutela delle Risorse Forestali e Naturali) 01/08-31/12/2016	100%
06.03	03.02	03.02.01	Miglioramento del funzionamento della struttura tecnica		20%	Digitalizzazione dati attività venatoria	progettazione architettura software per l'informattizzazione dei dati entro 31/12	CACCIA-( Gestione sostenibile e Tutela delle Risorse Forestali e Naturali ) 01/08-31/12/2016	20%
						n. esemplari di fauna selvatica riabilitata e liberata	n.278	CACCIA ( Sezione CACCIA E PESCA) 01/01-31/07/2016	60%
						n. di esemplari di fauna selvatica accolta	n.728		
						n. esemplari di fauna selvatica riabilitata e liberata	n.243	CACCIA (Gestione sostenibile e Tutela delle Risorse Forestali e Naturali)01/08/-31/12/2016	20%
						n. di esemplari di fauna selvatica accolta	n.311		
						n. Programma e Calendario venatorio	n.1	CACCIA (CACCIA E PESCA) 01/01-31/07/2016	60%
06.03	03.02	03.02.02	Gestione programmata delle risorse faunistico-venatorie-ambientali		20%	Predisposizione del Piano e degli atti propedeutici	n.1 contratto (VAS)	CACCIA (Gestione sostenibile e Tutela delle Risorse Forestali e Naturali) 01/08/-31/12/2016	40%
								Gestione sostenibile e Tutela delle Risorse Forestali e Naturali	

\* GAC Gargano Mare (Manfredonia) - Mare degli Ulivi (Bari) - Adriatico Salentino (Castro)

\*\* Terre di Mare (Molfetta) - Adriatico Salentino (Castro) - Ionico salentino (Galatone) - Mare degli Ulivi (Mola)

OBO 03.02.02 : Calendario Venatorio avviato le procedure entro il 31/07/2016 e approvato il 02/08/2016

\*\*\* Marina di Lesina (FG) e Marina di Racale (LE)





Scheda 3 "Obiettivi Operativi" - OBO / "Obiettivi Gestionali" - OBGE

Dipartimento: Agricoltura, Sviluppo Rurale ed Ambientale

Sezione: Alimentazione sino al 31/07/2016

Dirigente di Sezione: Rosa Fiore

OBST	Codice		Titolo	Stakeholder	Peso Obiettivi %	Indicatori	Target	Servizi coinvolti	Grado di coinvolgimento (%)
	OBSA/OBAMAG	OBO/OBGE							
06.02	1	1	Sostegno allo sviluppo dei prodotti di qualità, dei processi produttivi e delle tecnologie, alla valorizzazione dei prodotti agroalimentari regionali	Imprese agricole	40	N. concessioni di finanziamenti e contributi per attività di comunicazione e promozione - DGR 228 del 20/02/2015 e succ. DGR 1076 del 19/07/2016	50	Servizio Associazionismo Alimentazione Tutela Qualità	90%
				Imprese Agroalimentari di trasformazione				AP Servizi di promozione agroalimentare e comunicazione	10%
				Imprese di commercializzazione				PO Educazione Alimentare e Masserie didattiche	30%
				Imprese agrituristiche e di ristorazione				AP Servizi di promozione agroalimentare e comunicazione	70%
				Organismi di certificazione				PO Educazione Alimentare e Masserie didattiche	100%
				Tecnici ed esperti delle filiere agroalimentari				Servizio Associazionismo Alimentazione Tutela Qualità	100%
		2	Garantire servizi per l'economia e la popolazione rurale	Organizzazioni di produttori	5	n. masserie didattiche riconosciute	20	PO Educazione Alimentare e Masserie didattiche	100%
				Imprese agricole	55	importo totale fondo di esercizio approvato	€ 19.647.793,62	Servizio Associazionismo Alimentazione Tutela Qualità	100%
				Imprese Agroalimentari di trasformazione					
				Tecnici ed esperti delle filiere agroalimentari					
06.02	2		Supporto alle Organizzazioni di Produttori per favorire l'aggregazione dei prodotti, per migliorare la qualità dei prodotti e le capacità di commercializzazione delle aziende agroalimentari	Organizzazioni prof. li di categoria	55	n. Organizzazioni di produttori riconosciuti (ortofrutta)	25	PPOO Provinciali	100%
				Enti pubblici					

**DIPARTIMENTO  
SVILUPPO ECONOMICO, INNOVAZIONE,  
ISTRUZIONE, FORMAZIONE E LAVORO**

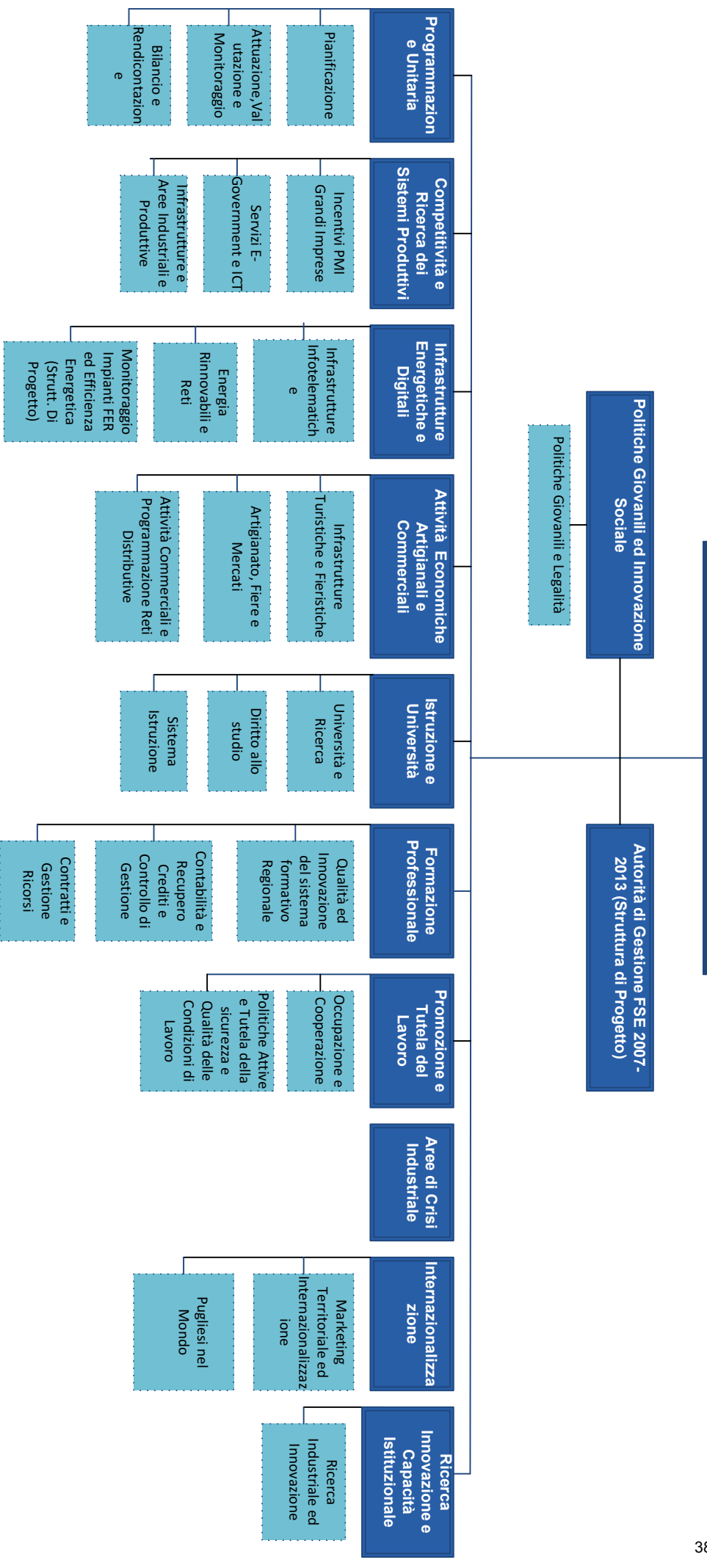

**Legenda**



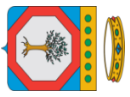

## Scheda 2 "Obiettivi Strategici Annuali - OBSA / Obiettivo Annuale di Mantenimento Gestionale - OBAMAG"

Dipartimento: Sviluppo economico, innovazione, istruzione, formazione e lavoro

Capo Dipartimento: Domenico Laforgia

OBST	Codice		Titolo	Peso Obiettivi %	Indicatori	Target	Sezioni coinvolte
	OBSA /	OBAMAG					
00	00		Obiettivo Annuale di Mantenimento Gestionale	5%			tutte
0	1		Completamento degli interventi di attuazione del Ciclo di Programmazione 2007-2013 e raggiungimento dei target di spesa programmati	20%			Programmazione Unitaria AdG FSE 2007-2013 Ricerca, Innovazione e Capacità Istituzionale Competitività e ricerca dei sistemi produttivi Internazionalizzazione Infrastrutture energetiche e digitali Promozione e tutela del lavoro Formazione professionale Politiche giovanili e innovazione sociale Attività economiche, artigianali e commerciali Promozione e Tutela del Lavoro Istruzione e Università Programmazione Unitaria AdG FSE 2007-2013 Ricerca, Innovazione e Capacità Istituzionale Competitività e ricerca dei sistemi produttivi Internazionalizzazione Infrastrutture energetiche e digitali Promozione e Tutela del Lavoro Formazione professionale Politiche giovanili e innovazione sociale Attività economiche, artigianali e commerciali Istruzione e Università Aree di Crisi Industriale
2.01	2.01.01		Pianificare e accelerare l'avvio degli interventi per l'attuazione del Programma Operativo FESR-FSE 2014-2020 e degli altri strumenti regolamentari, legislativi e finanziari europei e nazionali, intensificando la partecipazione qualitativa del Partenariato Istituzionale e Socio-economico nei processi di governance.	10%	Accelerazione e semplificazione del processo di sostegno integrato per lo sviluppo  Implementazione del confronto partenariale per il disegno delle politiche di sviluppo, innovazione e internazionalizzazione  Semplificazione delle procedure per il sistema economico per le imprese commerciali e artigianali	2016 > 2015  2016 > 2015  2016 > 2015	

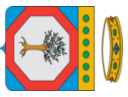

**Scheda 2 "Obiettivi Strategici Annuali - OBSA / Obiettivo Annuale di Mantenimento Gestionale - OBAMAG"**

**Dipartimento: Sviluppo economico, innovazione, istruzione, formazione e lavoro**

**Capo Dipartimento: Domenico Laforgia**

Codice		Titolo	Peso Obiettivi %	Indicatori	Target	Sezioni coinvolte
OBST	OBSA / OBAMAG					
02.02	02.02.01	Promuovere la crescita digitale della PA, delle imprese e dei cittadini e l'equilibrio tra domanda e offerta di innovazione, di infrastrutture digitali anche	10%	Implementazione delle infrastrutture BUL Digitalizzazione della PPAA, diffusione open data, competenze digitali		Ricerca, Innovazione e Capacità istituzionale Competitività e ricerca dei sistemi produttivi Infrastrutture energetiche e digitali
03.01	03.01.01	Pianificazione di interventi di innovazione per i giovani pugliesi, partendo dalla loro domanda di conoscenza e incoraggiando la condivisione della conoscenza, l'apprendimento tra pari, lo scambio tra generazioni	10%	Incremento delle competenze imprenditoriali dei giovani Rafforzamento delle capacità di innovazione dei giovani per la valorizzazione del sistema pubblico-privato	2016 > 2015 2016 > 2015	Politiche giovanili e innovazione sociale
3.02	3.02.01	Miglioramento dell'offerta formativa di istruzione e formazione di qualità, per l'innalzamento dei livelli di apprendimento e delle competenze attraverso metodologie innovative, tecnologie e modelli organizzativi nuovi.	10%	Potenziamento di un'offerta formativa innovativa e di qualità, diversificata e plurare Miglioramento dell'offerta di strumenti e servizi a sostegno del diritto allo studio Potenziamento dell'offerta coordinata di istruzione tecnica e professionale attraverso i Poli tecnico professionali Miglioramento della qualità degli ambienti di apprendimento e delle infrastrutture	2016 > 2015 2016 > 2015 2016 > 2015	Istruzione e Università Formazione professionale
3.03	3.03.01	Progettazione e attuazione di interventi a sostegno all'occupazione, dell'emersione ed alla lotta al lavoro nero. Pianificazione del complesso delle politiche attive per il lavoro e coordinamento delle azioni a sostegno dei servizi per il lavoro.	10%	Miglioramento della rete dei Servizi per il Lavoro Rafforzamento dell'occupabilità Miglioramento qualitativo dell'inserimento nel MdL	2016 > 2015 2016 > 2015 2016 > 2015	Promozione e tutela del lavoro



## Scheda 2 "Obiettivi Strategici Annuali - OBSA / Obiettivo Annuale di Mantenimento Gestionale - OBAMAG"

Dipartimento: Sviluppo economico, innovazione, istruzione, formazione e lavoro

Capo Dipartimento: Domenico Laforgia

Codice	Titolo	Peso Obiettivi %	Indicatori	Target	Sezioni coinvolte
OBST	OBSA / OBAMAG				
4.01	4.01.01	10%	Miglioramento della domanda pubblica di innovazione e la social innovation	2016 > 2015	Ricerca, Innovazione e Capacità istituzionale Infrastrutture energetiche e digitali
			Miglioramento delle performance del sistema regionale attraverso la migliore qualificazione della spesa e la partecipazione attiva a Programmi europei	2016 > 2015	Competitività e ricerca dei sistemi produttivi
			Sostenere il credito e incentivare i livelli di competitività delle imprese pugliesi	2016 > 2015	Competitività e ricerca dei sistemi produttivi Internazionalizzazione
			Migliorare l'infrastrutturazione	2016 > 2015	Attività economiche, artigianali e commerciali
			Rafforzamento attrattività sistema imprenditoriale pugliese e della ricerca	2016 > 2015	
		10%	Tutela, valorizzazione e rilancio degli investimenti delle PMI pugliesi e sostegno all'occupazione	2016 > 2015	Ricerca, Innovazione e Capacità istituzionale
			Riordino della normativa in materia energetica	nuova legge	Infrastrutture energetiche e digitali
5.01	5.01.01	5%	Miglioramento delle condizioni di efficientamento energetico ed energie rinnovabili	2016 > 2015	Competitività e ricerca dei sistemi produttivi
	04.01.02		Promuovere sviluppo sostenibile e competitività del sistema produttivo, della ricerca, del commercio e dell'artigianato per sostenere lo sviluppo di reti d'impresa ed il processo di internazionalizzazione e attrazione investimenti.		



### Scheda 3 "Obiettivi Operativi" - OBO / "Obiettivi Gestionali" - OBGE

Dipartimento: Sviluppo economico, innovazione, istruzione, formazione e lavoro

Sezione: Aree di Crisi Industriale

Dirigente di Sezione: Elisabetta Biancolillo

02:01	01	1	Elaborazione di studi e ricerche finalizzato alla individuazione delle aree di crisi non complessa	Codice		Stakeholder	Peso Obiettivi %	Indicatori	Target	Servizi coinvolti	Grado di coinvolgimento (%)
				OBSA/OBAMAG	OBO/OBGE						
				Ggil, Cisl, Uil, Ugl regionali Confindustria				Elaborato di analisi statistica	03-nov	Sezione	
				Confapi, Confortigianato, CNA	100%			proposta di deliberazione	03-nov		100%





**Scheda 3 "Obiettivi Operativi" - OBO / "Obiettivi Gestionali" - OBGE**

**Dipartimento: Sviluppo economico, innovazione, istruzione, formazione e lavoro**

**Sezione: Politiche Giovanili e Innovazione Sociale**

**Dirigente di Sezione: Antonella Bisceglia**

OBST	Codice		Titolo	Stakeholder	Peso Obiettivi %	Indicatori	Target	Servizi coinvolti	Grado di coinvolgimento (%)
	OBSA/OBAMAG	OBO/OBGE							
03.01	01	1	Nuove iniziative regionali per l'inserimento dei giovani nel MdL attraverso misure di apprendimento ed educazione non formale.	Associazioni giovanili Imprese giovanili Associazioni di categoria Giovani	50	avvisi pubblici  numero progetti candidati	1  700	Sezione	100%
		2	Interventi per potenziare la rete degli spazi urbani (laboratori urbani) destinati ai giovani.	Enti Locali Gestori spazi Giovani	50	numero progetti candidati da Comuni numero progetti candidati da org. Giovanili	80 50	Sezione	100%



Scheda 3 "Obiettivi Operativi" - OBO / "Obiettivi Gestionali" - OBGE

Dipartimento: Sviluppo economico, innovazione, istruzione, formazione e lavoro

Struttura di Progetto: Autorità di Gestione PO FSE 2007/2013

Dirigente di Struttura: Giulia Campaniello

OBST	Codice		Titolo	Stakeholder	Peso Obiettivi %	Indicatori	Target	Servizi coinvolti	Grado di coinvolgimento (%)
	OBSA/OBAMAG	OBO/OBGE							
00	00	1	Chiusura attività a valere sul P.O. Puglia FSE 2007-2013	Commissione Europea MEF - MLPS - RAGIONERIA STATO / GRUE Agenzia per la Coesione Altre Sezioni regionali Agenzie regionali e nazionali Organismi formativi accreditati Scuole e Università Imprese e distretti produttivi/ Province e Città metropolitana di Bari	50%	Target certificazione rispetto alla dotazione del P.O. Puglia FSE 2007/2013	1.230.000.000,00	<ul style="list-style-type: none"> <li>Sezione politiche giovanili e innovazione sociale</li> <li>Sezione competitività e ricerca dei sistemi produttivi</li> <li>Sezione istruzione e università</li> <li>Sezione promozione e tutela del lavoro</li> <li>Sezione programmazione unitaria</li> <li>Sezione formazione professionale</li> <li>Sezione personale e organizzazione</li> <li>Sezione comunicazione istituzionale</li> <li>Sezione bilancio e ragioneria</li> <li>Servizio Autorità di Certificazione</li> <li>Servizio bilancio e rendicontazione fondi (Autorità di Audit)</li> <li>Segretariato generale della Giunta Regionale</li> </ul>	100%
						Incremento conseguito rispetto al target 2014	102.653.142,00		
						n. di progetti da controllare	7.000		
						numero di atti e documenti previsti dalle norme nazionali e comunitarie	2		
00	00	2	POR Puglia FESR -FSE 2014-2020	Imprese e distretti produttivi/ Province e Città metropolitana di Bari	20%	valutazioni di coerenza e di conformità amministrativo contabile	10	<ul style="list-style-type: none"> <li>Sezione politiche giovanili e innovazione sociale</li> <li>Sezione competitività e ricerca dei sistemi produttivi</li> <li>Sezione istruzione e università</li> <li>Sezione promozione e tutela del lavoro</li> <li>Sezione programmazione unitaria</li> <li>Sezione formazione professionale</li> <li>Sezione personale e organizzazione</li> <li>Sezione comunicazione istituzionale</li> <li>Sezione bilancio e ragioneria</li> <li>Servizio Autorità di Certificazione</li> <li>Servizio bilancio e rendicontazione fondi (Autorità di Audit)</li> <li>Segretariato generale della Giunta Regionale</li> </ul>	100%
						numero incontri con il partneriato socio-economico	10		
						Target certificazione rispetto alla dotazione del P.O. Puglia FSE 2007/2013	29.753.172,34		
00	00	3	Programma comunitario "Garanzia Giovani"	Imprese e distretti produttivi/ Province e Città metropolitana di Bari	20%	n. di progetti da controllare	6.741	<ul style="list-style-type: none"> <li>Sezione politiche giovanili e innovazione sociale</li> <li>Sezione competitività e ricerca dei sistemi produttivi</li> <li>Sezione istruzione e università</li> <li>Sezione promozione e tutela del lavoro</li> <li>Sezione programmazione unitaria</li> <li>Sezione formazione professionale</li> <li>Sezione personale e organizzazione</li> <li>Sezione comunicazione istituzionale</li> <li>Sezione bilancio e ragioneria</li> <li>Servizio Autorità di Certificazione</li> <li>Servizio bilancio e rendicontazione fondi (Autorità di Audit)</li> <li>Segretariato generale della Giunta Regionale</li> </ul>	100%
						Numero atti dirigenziali e proposte di Giunta Regionale, incluse necessarie variazioni di bilancio	5		
00	00	4	Piano di Azione e Coesione (PAC Puglia)	Imprese e distretti produttivi/ Province e Città metropolitana di Bari	10%	n. di progetti da controllare	6.741	<ul style="list-style-type: none"> <li>Sezione politiche giovanili e innovazione sociale</li> <li>Sezione competitività e ricerca dei sistemi produttivi</li> <li>Sezione istruzione e università</li> <li>Sezione promozione e tutela del lavoro</li> <li>Sezione programmazione unitaria</li> <li>Sezione formazione professionale</li> <li>Sezione personale e organizzazione</li> <li>Sezione comunicazione istituzionale</li> <li>Sezione bilancio e ragioneria</li> <li>Servizio Autorità di Certificazione</li> <li>Servizio bilancio e rendicontazione fondi (Autorità di Audit)</li> <li>Segretariato generale della Giunta Regionale</li> </ul>	100%
						Numero atti dirigenziali e proposte di Giunta Regionale, incluse necessarie variazioni di bilancio	5		



Scheda 3 "Obiettivi Operativi" - OBO / "Obiettivi Gestionali" - OBGE

Dipartimento: SVILUPPO ECONOMICO, INNOVAZIONE, ISTRUZIONE, FORMAZIONE E LAVORO

Sezione: RICERCA INNOVAZIONE E CAPACITA' ISTITUZIONALE

Dirigente di Sezione: ADRIANA AGRIMI

OBST	Codice		Titolo	Stakeholder	Peso Obiettivi %	Indicatori	Target	Servizi coinvolti	Grado di coinvolgimento (%)
	OBSA/OBAMAG	OBO/OBGE							
02.01	01	2	partecipazione al confronto partenariale per il disegno delle politiche di sviluppo in tema di ricerca e innovazione	Partenariato Istituzionale; Partenariato Socio-economico; Agenzie regionali- Società in house Strutture regionali; Agenzie e Società in house; DG della CE; Partenariato Socio-economico ed Istituzionale	10	incontri partenariali di condivisione schemi di Avvisi workshop con Partenariato Istituzionale e Socio Economico sulle Sinergie, organizzati con DG della Commissione Europea Predisposizione atti/Accordo BUL e Piano degli Interventi avvio dei servizi digitali regionali e delle aree vaste	5  1  1	ricerca industriale infrastrutture info-telematiche Servizi e-gov e ICT	100%  33%  33%
02.02	01	1	promozione del raccordo degli interventi regionali, ivi inclusi quelli territoriali, con l'Agenda digitale nazionale ed europea	MISE - INFRADEL - SOCIETA' IN HOUSE STRUTTURE REGIONE PUGLIA - AGENZIE REGIONALI E SOCIETA' IN HOUSE Agenzia Coesione; AGID; Strutture regionali; Agenzie e Società in house; Comuni pugliesi Strutture regionali; Agenzie e Società in house; Comuni pugliesi	20	n. data set pubblicati Implementazione e aggiornamento AGID del portale regionale www.datipuglia.it	1  50	ricerca industriale	34%
04.01	01	1	promozione della strategia di smart specialization in una dimensione europea attraverso lo scambio di buone pratiche, i progetti di cooperazione e le reti	PAESI MEMBRI UE - PARTENARIATO SE - MINISTERI - CE -	25	Proposte progettuali su Programmi europei (progetti approvati)	4	ricerca industriale	100%
04.01	02	1	disegno e avvio di interventi di sostegno alla innovazione sociale	IMPRESSE - EPR PUGLIESI	15	Avviso Innolab Avviso Innonet % dipendenti sezione assistiti	1  1	ricerca industriale	100%
00	00	5	Procedimenti trasversali: Gestione del personale, Controllo di Gestione, gestione Sistemi informativi di reperitoriazioni atti, gestione fatturazione elettronica, e sistemi di Banche Dati	DIPENDENTI SEZIONE	5	% schede PPO e PAD da elaborare % atti dirigenziali cifrati % accettazione/elaborazione fatture	100% 100% 100%	ricerca industriale, infrastrutture info-telematiche e Servizi e-gov e ICT	100%



Scheda 3 "Obiettivi Operativi" - OBO / "Obiettivi Gestionali" - OBGE

Dipartimento: SVILUPPO ECONOMICO, INNOVAZIONE, ISTRUZIONE, FORMAZIONE E LAVORO

Sezione: RICERCA INNOVAZIONE E CAPACITA' ISTITUZIONALE

Dirigente di Sezione: ADRIANA AGRIMI

OBST	Codice		Titolo	Stakeholder	Peso Obiettivi %	Indicatori	Target	Servizi coinvolti	Grado di coinvolgimento (%)
	OBSA/OBAMAG	OBO/OBGE							
00	1	1	Completamento degli interventi di attuazione del Ciclo di Programmazione 2007-2013 e raggiungimento dei target di spesa programmati	PMI	25	n. atti saldo Bando Paspartout Azione 1.1.2 POR FESR 2007/2013	64	ricerca industriale	
				PMI		n. atti saldo Bando Servizi Azione 1.1.2 POR FESR 2007/2013	2	ricerca industriale	
				IMPRESE		n. atti saldo Apulian ICT Azione 1.4.2 POR FESR 2007/2013	10	Servizi e-gov e ICT	
				IMPRESE		n. atti saldo SmartPuglia 2020 Azione 1.4.2 POR FESR 2007/2013	18	Servizi e-gov e ICT	
				PARTENARIATI REGIONALI PER L'INNOVAZIONE		n. atti saldo Azione 1.2.3 e 1.2.4 POR FESR 2007/2013	65	ricerca industriale	
				PICCOLE IMPRESE INNOVATIVE OPERATIVE E DI NUOVA COSTITUZIONE		n. atti saldo Azione 1.1.3 - 1.2.1 -1.2.5 POR FESR 2007/2013	5	ricerca industriale	
			SOCIETA' IN HOUSE	n. atti Linea 1.3 POC 2007/2013	5	infrastrutture info-telematiche			

Scheda 3 "Obiettivi Operativi" - OBO / "Obiettivi Gestionali" - OBGE

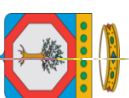

DIPARTIMENTO SVILUPPO ECONOMICO, INNOVAZIONE, ISTRUZIONE, FORMAZIONE E LAVORO

Sezione: PROGRAMMAZIONE UNITARIA

Dirigente di Sezione: dott. Pasquale Orlando

OBST	Codice		Titolo	Stakeholder	Peso Obiettivi %	Indicatori	Target	Servizi coinvolti	Grado di coinvolgimento (%)
	OBSA/OBAMAG	OBO/OBGE							
00	1	2	Coordinamento per il completamento degli interventi di attuazione del ciclo di programmazione 2007-2013 e raggiungimento dei target di spesa programmati	Strutture regionali di gestione e controllo Commissione Europea IGRUE Beneficiari esterni	30	spesa certificata/dotazione PO	100%	Sezione Programmazione Unitaria	50%
								Servizio Attuazione, Monitoraggio e val	40%
								Servizio Pianificazione	10%
02.01	01	3	Rafforzare e migliorare il dialogo col Partenariato istituzionale e socio-economico nell'esecuzione dei Programmi Operativi	Strutture regionali partenariato soc-econ partenariato istituzionale	30	procedure negoziali condivisi con il partenariato	14	Sezione Programmazione Unitaria	20%
								Servizio Pianificazione	60%
								Servizio Attuazione, monitoraggio	10%
								Servizio Bilancio	10%
		4	Supportare l'attuazione e il monitoraggio degli interventi finanziati con risorse comunitarie e nazionali al fine di accelerarne la spesa nel rispetto delle scadenze	Strutture regionali di gestione e controllo Commissione Europea IGRUE Beneficiari esterni	40	Implementazione modifiche migliorative sul sistema informativo	si/no (DGR) si/no	Sezione Programmazione Unitaria	30%
								Servizio Pianificazione	30%
								Servizio Attuazione, monitoraggio	30%
								Servizio Bilancio	10%



Scheda 3 "Obiettivi Operativi" - OBO / "Obiettivi Gestionali" - OBGE

DIPARTIMENTO: SVILUPPO ECONOMICO, INNOVAZIONE, ISTRUZIONE, FORMAZIONE E LAVORO

Sezione: COMPETITIVITA' E RICERCA DEI SISTEMI PRODUTTIVI

Dirigente di Sezione: AVV. GIANNA ELISA BERLINGERIO

OBST	Codice		Titolo	Stakeholder	Peso Obiettivi %	Indicatori	Target	Servizi coinvolti	Grado di coinvolgimento (%)
	OBSA/OBAMAG	OBO/OBGE							
02.02	01	2	Promozione del raccordo degli interventi regionali, ivi inclusi quelli territoriali, con l'Agenda digitale nazionale ed europea	MISE - INFRATEL - SOCIETA' IN HOUSE STRUTTURE REGIONE PUGLIA- AGENZIE REGIONALI E SOCIETA' IN HOUSE	10	Predisposizione atti/Accordo BUL e Piano degli interventi  Avvio dei servizi digitali regionali e delle aree vaste	<b>100%</b>  <b>100%</b>	Infrastrutture info-telematiche  Servizi e-gov e ITC	50%  50%
04.01	02	1	Realizzazione di progetti finanziati su fondi UE o nazionali per infrastrutturazione delle aree industriali e insediamenti produttivi	Imprese, ASI	<b>15</b>	mp. Infrastrutturati 2016/2015	>10%  <b>2016 &gt; 2015</b>	Aree Industriali e Produttive  Incentivi PMI e Grandi Imprese	25%  25%
		2	Accelerazione e semplificazione del processo di sostegno integrato per lo sviluppo sostenibile del sistema istituzionale, territoriale e imprenditoriale pugliese e promozione della domanda di accesso a fondi per l'ampliamento della base produttiva, l'innovazione di processo e di prodotto per le PMI	PMI	15	incremento occupazionale 2016/2015	<b>2016 &gt; 2015</b>	Incentivi PMI e Grandi Imprese	25%
		3	Crescita e consolidamento del sistema innovativo e della ricerca regionale e degli investimenti di grandi imprese per realizzare gli obiettivi di ricerca, sviluppo ed innovazione della smart specialization strategy	Grandi Imprese	15	Incremento occupazionale 2016/2015 in coerenza con lo Smart specialization synergy  incremento occupazionale 2016/2015	<b>2016 &gt; 2015</b>  100%	Incentivi PMI e Grandi Imprese	25%
		4	Potenziamento della sostenibilità dell'accesso al credito delle PMI attraverso l'aumento dell'offerta delle garanzie	PMI	15	ammontare somme garantite 2016/2015 ammontare importi erogati 2016/2015 numero di progetti finanziati 2016/2015	2016 > 2015 2016 > 2015 2016 > 2015	Incentivi PMI e Grandi Imprese	25%





Scheda 3 "Obiettivi Operativi" - OBO / "Obiettivi Gestionali" - OBGE

DIPARTIMENTO: SVILUPPO ECONOMICO, INNOVAZIONE, ISTRUZIONE, FORMAZIONE E LAVORO

Sezione: COMPETITIVITA' E RICERCA DEI SISTEMI PRODUTTIVI

Dirigente di Sezione: AVV. GIANNA ELISA BERLINGERIO

OBST	Codice		Titolo	Stakeholder	Peso Obiettivi %	Indicatori	Target	Servizi coinvolti	Grado di coinvolgimento (%)
	OBSA/OBAMAG	OBO/OBGE							
05.01	01	1	Incentivazione all'efficiamento energetico e all'uso di energia da fonti rinnovabili negli edifici pubblici e nelle imprese		5	verifica del raggiungimento livello 2 certificazione ITACA per PPA che hanno realizzato interventi di efficientamento energetico	100%	dal 01/08/obiettivo transitato alla sezione Infrastrutture Energetiche e digitali	50%
		2	Analisi e condivisione della migliore forma di sostegno alle imprese efficientamento energetico	Imprese	5	Condivisione del testo per la pubblicazione del bando per l'incentivazione degli investimenti in efficientamento energetico da parte delle imprese (percentuale minima di risparmio in termini di consumo pari al 10% con impianto a regime)	100%	Incentivi PMI e Grandi Imprese	50%
00	00	6	Gestione del personale e PPO e microrganizzazione post MAIA	dipendenti Sezioni: Competitività e ricerca dei sistemi produttivi Infrastrutture energetiche e digitali dipartimento e Segreteria Assessore Sviluppo Economico	10	PEC , protocollo schede PPO e PAD da elaborare n.atti dirigenziali cifrati n. accettazione/elaborazione fatture	100%	Sezione	100%
04:01	01	1	Obiettivo di competenza a partire dal 01/08/2016. Si veda, pertanto, obiettivo analogo nel PPO della sezione Ricerca Industriale e Capacità istituzionale						
00	1	3	Si veda, pertanto, obiettivo analogo nel PPO della sezione Ricerca Industriale e Capacità istituzionale						



**Scheda 3 "Obiettivi Operativi" - OBO / "Obiettivi Gestionali" - OBGE****DIPARTIMENTO: SVILUPPO ECONOMICO, INNOVAZIONE, ISTRUZIONE, FORMAZIONE E LAVORO****Sezione: INFRASTRUTTURE ENERGETICHE E DIGITALI****Dirigente di Sezione: ING: CARMELA IADARESTA**

OBST	Codice		Titolo	Stakeholder	Peso Obiettivi %	Indicatori	Target	Servizi coinvolti	Grado di coinvolgimento (%)
	OBSA/OBAMAG	OBO/OBGE							
02.02	01	3	Promozione del raccordo degli interventi regionali, ivi inclusi quelli territoriali, con l'Agenda digitale nazionale ed europea	MISE, Infratel, Società in house	15	Predisposizione atti/accordo BUL e Piano degli interventi	100%	Servizio Infrastrutture infotelematiche	100%
00	01	4	Completamento degli interventi di attuazione del Ciclo di Programmazione 2007-2013 e raggiungimento dei target di spesa programmati (Erogazione per investimenti finalizzati alla produzione e sfruttamento di energie rinnovabili e riduzione di CO2 emesse in edifici pubblici - PAC 2007-2013)	PPAA	15	n. atti dirigenziali	80	Sezione	100%
00	01	5	Completamento degli interventi di attuazione del Ciclo di Programmazione 2007-2013 e raggiungimento dei target di spesa programmati ( Linea 1.3 POC 2007/2013)	Società in house	10	n. atti dirigenziali	5	Servizio Infrastrutture infotelematiche	100%
02.01	01	5	Analisi e condivisione dei criteri di erogazione di finanziamenti finalizzati all'efficientamento energetico degli edifici pubblici	PPAA, Partenariato	20	Condivisione del testo del bando finalizzato all'efficientamento energetico negli edifici pubblici a valere sul ciclo di programmazione PO 2014-2020	100%	Sezione	100%
05.01	01	3	Rivisitazione della normativa regionale in materia di energia finalizzata ad un riordino e a semplificazione della stessa	PPAA, Professionisti del settore energia	20	Presentazione per approvazione in Consiglio della Legge sulla formazione del catasto Energetico degli impianti e delle certificazioni energetiche	1	Servizio Energie rinnovabili e reti	100%
		4	Creazione di condizioni per nuove iniziative nel settore delle Energie Rinnovabili, proposte in aree idonee	Società FER, PPAA	20	Istruttoria delle nuove istanze presentate entro novembre 2016	80%	Servizio Energie rinnovabili e reti	100%



### Scheda 3 "Obiettivi Operativi" - OBO / "Obiettivi Gestionali" - OBGE

Dipartimento: SVILUPPO ECONOMICO, INNOVAZIONE, FORMAZIONE E LAVORO

Sezione: Attività Economiche - Consumatori

Dirigente di Sezione: Dott.ssa Teresa Lisi

OBST	Codice		Titolo	Stakeholder	Peso Obiettivi %	Indicatori	Target	Servizi coinvolti	Grado di coinvolgimento (%)										
	OBSA/OBAMAG	OBO/OBGE																	
02.01	01	6	realizzazione di un monitoraggio su Sistema Informativo per accompagnare i Comuni negli adempimenti previsti dalla direttiva Bolkestein.	Ass.ni di categoria, ANCI e UPI	30	<table border="1"><tr><td>nr. Atti di indirizzo</td><td>nr. 5</td></tr><tr><td>nr. Incontri formativi</td><td>6</td></tr><tr><td>realizzazione sistema FAQ a disposizione di comuni e Imprese</td><td>1</td></tr></table>	nr. Atti di indirizzo	nr. 5	nr. Incontri formativi	6	realizzazione sistema FAQ a disposizione di comuni e Imprese	1	<table border="1"><tr><td>nr. 2</td></tr><tr><td>nr. 65</td></tr></table>	nr. 2	nr. 65	<table border="1"><tr><td>Servizio Attività Commerciale e Programmazione Rete Distributiva</td></tr><tr><td>Servizio Artigianato, Fiere e Mercati</td></tr></table>	Servizio Attività Commerciale e Programmazione Rete Distributiva	Servizio Artigianato, Fiere e Mercati	50%
nr. Atti di indirizzo	nr. 5																		
nr. Incontri formativi	6																		
realizzazione sistema FAQ a disposizione di comuni e Imprese	1																		
nr. 2																			
nr. 65																			
Servizio Attività Commerciale e Programmazione Rete Distributiva																			
Servizio Artigianato, Fiere e Mercati																			
		7	Fissazione dei criteri per l'erogazione dei contributi		25	<table border="1"><tr><td>nr. Atti di indirizzo</td><td>nr. 2</td></tr><tr><td>nr. Manifestazioni finanziate</td><td>nr. 65</td></tr></table>	nr. Atti di indirizzo	nr. 2	nr. Manifestazioni finanziate	nr. 65	Servizio Artigianato, Fiere e Mercati	100%							
nr. Atti di indirizzo	nr. 2																		
nr. Manifestazioni finanziate	nr. 65																		
		8	Istruttoria ed erogazione di aiuti per investimenti finalizzati a favorire l'associazionismo.		25	<table border="1"><tr><td>nr. Imprese coinvolte</td><td>nr. 90</td></tr><tr><td>nr. Associazioni finanziate</td><td>nr. 14</td></tr></table>	nr. Imprese coinvolte	nr. 90	nr. Associazioni finanziate	nr. 14	Servizio Attività Commerciale e Programmazione Rete Distributiva	100%							
nr. Imprese coinvolte	nr. 90																		
nr. Associazioni finanziate	nr. 14																		
		9	Contatti con i Comuni ed Enti Fieristici, solleciti, istruttoria documentale preparazione atti di erogazione, recupero eccedenze, revocche e cura del contenzioso.		20	Nr. Cantieri aperti + progetti chiusi	nr. 12	Servizio Infrastrutture Turistiche e Fieristiche	100%										



Scheda 3 "Obiettivi Operativi" - OBO / "Obiettivi Gestionali" - OBGE

Dipartimento: Sviluppo economico, Innovazione,Istruzione, Formazione e Lavoro

Sezione: Istruzione e Università

Dirigente di Sezione:dott.ssa Maria Rosaria Gemma

OBST	Codice		Titolo	Stakeholder	Peso Obiettivi %	Indicatori	Target	Servizi coinvolti	Grado di coinvolgimento (%)
	OBSA/OBAMAG	OBO/OBGE							
03.02	01	1	Definizione e potenziamento di un'offerta formativa innovativa e di qualità, diversificata e plurare in coerenza con i fabbisogni del territorio.	Amministrazioni Provinciali Amministrazioni Comunali  Istituzioni scolastiche autonome Ufficio scolastico regionale  Fondazioni	28%	N.Nuovi Poli Tecnico Professionali Costituiti	≥ 3	Sistema istruzione	30%
						% di Nuovi indirizzi , articolazioni e opzioni di studio attivati nell'ambito dell'offerta formativa ordinamentale rispetto alle richieste	≥ 30%	Sistema istruzione	40%
						N.Nuovi percorsi formativi di alta specializzazione , di istruzione terziaria (ITS) attivati	≥ 10	Sistema istruzione	30%
						% di procedure di omologazione degli interventi APQ Ricerca Scientifica-I.A.I.	≥10%	Università e Ricerca	25%
						N. disciplinari attuativi FSC 2007-2013	≥2	Università e Ricerca	25%
						Erogazione dei fondi relativi alPiano triennale di Edilizia Scolastica 2015-2017	≥€ 8000000	Sistema istruzione	50%
		3	Migliorare l'offerta di strumenti e servizi a sostegno del diritto allo studio	Amministrazioni Comunali Istituzioni scolastiche autonome Studenti - Docenti - Famiglie Università - Studenti-Docenti	28	% alunni beneficiari dei beni e dei servizi in funzione delle risorse disponibili rispetto alla popolazione scolastica di riferimento	≥15%	Diritto allo studio	50%
						%Incremento platea studenti aventi diritto ai beni ed ai servizi per il conseguimento del successo formativo	≥20%	Università e Ricerca	50%
						N.ro documenti di programmazione e monitoraggio	≥5	Sezione	100%
00	00	7	Ottimizzare le attività gestionali e di supporto alla programmazione della Sezione	Utenti della Sezione	16				



Scheda 3 "Obiettivi Operativi" - OBO / "Obiettivi Gestionali" - OBGE

Dipartimento: Sviluppo economico, innovazione, istruzione, formazione e lavoro

Sezione: Formazione professionale

Dirigente di Sezione: Anna Lobosco

OBST	Codice		Titolo	Stakeholder	Peso Obiettivi %	Indicatori	Target	Servizi coinvolti	Grado di coinvolgimento (%)
	OBSA/OBAMAG	OBO/OBGE							
00	00	8	Adeguamento normativo e ottimizzazione del sistema formativo regionale (accreditamento di nuovi organismi formativi; inserimento di nuove figure professionali nel Repertorio regionale, sistematizzazione della formazione regolamentata (RRQPN)", sistema regionale di validazione e certificazione delle competenze, sistema regionale dei cataloghi)	Organismi formativi accreditati Altre Sezioni regionali Agenzie regionali e nazionali Ministeri Istruzione e lavoro Università Imprese e distretti produttivi Sindacati e associazioni di categoria Sistema scolastico regionale Ministeri Istruzione e lavoro	10%	numero pratiche di accreditamento perfezionate nel 2016 numero figure professionali nuove o modificate n° figure professionali regionali correlate al Repertorio nazionale DGR per la definizione del sistema regionale delle competenze AD approvazione RRQP AD approvazione Cataloghi offerta formativa per corsi brevi AD approvazione bozza DDL (Modifiche alla L. reg.le n. 32 del 22 ottobre 2012 "Norme in materia di formazione per il lavoro") numero nuovi progetti sulla sicurezza finanziati ai sensi del Decreto L.vo 81/08 Numero determine di liquidazione oneri personale della FP ex L. reg.le 40/07 e art.8 L.1/2005 numero determine chiusura posizioni progettuali a seguito di procedure di controllo finale Percentuale di saldo progetti finanziati a valere sul POR 2000-2006 entro 31 dicembre 2016 numero ispezioni - Controlli	113 20 288 1 1 1 1 1 98 3 290 84% 220	Sezione Sezione Sezione	50% 50% 100%
		9	Completamento relazioni contabili e pagamenti in favore degli organismi formativi per interventi realizzati ai sensi di leggi nazionali e regionali (legge sulla sicurezza; L. reg.le 40/07 e art.8 L.1/2005 per riconoscimento oneri personale enti formazione professionale) nonché progetti finanziati nell'ambito del POR Puglia 2000-2006	Altre Sezioni regionali Organismi formativi accreditati personale Incardinato nella Sezione	5%	numero database contabili e gestionali periodici Determine dirigenziali di Pianificazione dell'Attività della Sezione e dei Servizi Incardinati	10 1	Sezione	100%
		10	Completamento attività ispettive e di controllo contabile su tutte le attività di FP di competenza della Sezione nonché aggiornamento costante dei rendiconti periodici; ottimizzazione della gestione dei flussi documentali ordinari e straordinari; gestione dei flussi di eventi e comunicazione interna ed esterna; gestione del personale e dei beni strumentali		5%				





Scheda 3 "Obiettivi Operativi" - OBO / "Obiettivi Gestionali" - OBGE

Dipartimento: Sviluppo economico, innovazione, istruzione, formazione e lavoro

Sezione: Formazione professionale

Dirigente di Sezione: Anna Lobosco

OBST	Codice		Titolo	Stakeholder	Peso Obiettivi %	Indicatori	Target	Servizi coinvolti	Grado di coinvolgimento (%)
	OBSA/OBAMAG	OBO/OBGE							
0	1	6	Attivazione linee Piano di Azione e Coesione (PAC Puglia) azioni 2.3; 4.2; 4.3; 5.3 e completamento pagamenti impegni assunti a valere sul PO FSE 2007-2013	Ministeri Istruzione e lavoro	10%	Determina dirigenziale di finanziamento progetti "Botteghe di mestiere" riviventi dalla Graduatoria Italia Lavoro risultanti ammessi, ma non finanziati per esaurimento risorse nazionali Numero avvisi pubblicati a valere su linee PAC (orientamento, Transnazionalità, manager didattici) Percentuale di saldo progetti finanziati a valere sul PO FSE 2007-2013 entro 31 dicembre 2016	1	Qualità ed innovazione del sistema formativo regionale	5%
				Organismi formativi accreditati			3		
				Università					
			Agenzie regionali e nazionali					Sezione	95%
		7	Chiusura progetti di FP precedentemente gestiti dalle Province a valere sul PO FSE 2007-2013 e avvio della gestione in forma condivisa (Regione-Province) corsi di FP autonomamente finanziati	Province e Città metropolitana di Bari	5%	Sottoscrizione di Protocollo d'Intesa Regione-Province per regolamentazione della gestione condivisa numero gruppi di lavoro di personale ex Province-Regione organizzati numero progetti acquisiti con modalità "a sportello"	1 5 342	Qualità ed innovazione del sistema formativo regionale Sezione	50% 100%
			Ampliamento dell'offerta formativa attraverso l'attivazione di nuove misure di finanziamento a valere sul POR 2014-2020, orientandole ai settori di maggior interesse per il sistema produttivo ed imprenditoriale della Puglia e con modalità innovative (es. presentazione "a sportello" di progetti a titolarità mono overo pluri-aziendale, azioni formative innovative nei settori strategici per l'economia regionale)	Organismi formativi accreditati	25%	bozza di avviso pubblico innovativo nei settori strategici per l'economia regionale	1	Sezione	100%
02.01	01	10		Altre Sezioni regionali					
				Ministeri Istruzione e lavoro					
			Imprese e distretti produttivi						
			Sindacati e associazioni di categoria						
			Organismi formativi accreditati			Avvio procedure per predisposizione avvisi pubblici per formazione OSS (Operatore socio sanitario)	2	Sezione	100%
			Altre Sezioni regionali		Nuovi avvisi "Diritti a scuola"	3			
			Università		numero istanze acquisite per sperimentazione formazione OSS nella scuola	87			
03.02	01	4	Potenziamento del diritto allo studio attraverso l'attivazione di linee di finanziamento, con particolare riguardo per i giovani e le fasce deboli (percorsi Istruzione e Formazione Professionale - leFP-, tirocini e riqualificazione disoccupati), OSS per le scuole, "Programma diritti a scuola" per il rafforzamento competenze di base studenti delle scuole primarie e secondarie); Corsi finanziati nell'ambito del POR 2014-2020 e del Programma comunitario "Garanzia Giovani" (Misure 2a e 2b e tirocini formativi)	Imprese e distretti produttivi Sindacati e associazioni di categoria Sistema scolastico regionale	30%	Numero nuovi percorsi di leFP attivati nel 2016 numero gruppi di lavoro Istituti x Istruttoria tirocini formativi Garanzia Giovani Numero nuovi progetti finanziati a valere sulle misure 2A e 2B del programma GG	39 5 426	Qualità ed innovazione del sistema formativo regionale	30%



Scheda 3 "Obiettivi Operativi" - OBO / "Obiettivi Gestionali" - OBGE

Dipartimento: Sviluppo economico, innovazione, istruzione, formazione e lavoro

Sezione: Formazione professionale

Dirigente di Sezione: Anna Lobosco

OBST	Codice		Titolo	Stakeholder	Peso Obiettivi %	Indicatori	Target	Servizi coinvolti	Grado di coinvolgimento (%)
	OBSA/OBAMAG	OBO/OBGE							
				Organismi formativi accreditati		Delibera di Giunta regionale di approvazione e avvio del progetto ORSIF	1		
		5	Innalzamento dei livelli di qualificazione delle risorse lavorative e professionali del territorio attraverso l'avvio del progetto ORSIF (Osservatorio regionale dei sistemi d'istruzione e formazione) in collaborazione con ARTI per la sperimentazione di modalità e ambiti tematici innovativi con particolare riguardo ai bisogni delle risorse professionali impegnate nei processi di internazionalizzazione	<p>Altre Sezioni regionali</p> <p>Imprese e distretti produttivi</p> <p>Autorità di gestione Adriatico Ionico</p> <p>Autorità di gestione Interreg Italia-Grecia</p> <p>Organismi formativi accreditati</p> <p>Enti locali</p>	5%	<p>Determina dirigenziale di pubblicazione di procedura negoziata, ai sensi dell'art.36 comma 2 del D.Lgs 50/2016, per la fornitura di servizi di progettazione di un Piano di interventi formativi specialistici rivolto a operatori economici pugliesi del settore turistico, al personale delle infrastrutture portuali e aeroportuali pugliesi nonché a soggetti istituzionali, da attuarsi sul territorio della Regione Puglia, al fine di rafforzare il posizionamento competitivo regionale nel mercato turistico cinese</p> <p>Numero report periodici su: Analisi fabbisogni formativi; networking; mappatura eventi internazionali</p> <p>Numero adesioni in qualità di beneficiary-partner a proposta progettuale a valere su bando Adriatico Ionico</p> <p>Numero proposte progettuali presentate in qualità di lead-partner a valere su bando Interreg Italia-Grecia</p>	<p>1</p> <p>3</p> <p>1</p>	Sezione	100%
		6	Incremento delle opportunità di finanziamento per percorsi formativi innovativi e sperimentali attraverso la presentazione di progetti, a valere sui Programmi comunitari Adriatico Ionico e Interreg, in qualità di partner ovvero di leader partner		5%		1	Sezione	100%





### Scheda 3 "Obiettivi Operativi" - OBO / "Obiettivi Gestionali" - OBGE

Dipartimento: Sviluppo economico, innovazione, istruzione, formazione e lavoro

Sezione: Promozione e Tutela del Lavoro

Dirigente di Sezione: Luisa Anna Fiore

OBST	Codice		Titolo	Stakeholder	Peso Obiettivi %	Indicatori	Target	Servizi coinvolti	Grado di coinvolgimento (%)
	OBSA/OBAMAG	OBO/OBGE							
0	1	8	Attivazione linee Piano di Azione e Coesione (PAC Puglia) e completamento pagamenti impegni assunti a valere sul PO FSE 2007-2013; PAC Progetti Formativi volti all'aggiornamento delle competenze individuali espulsi o a rischio espulsioni dal mercato del lavoro; PAC Assunzioni a seguito di conclusione periodo di tirocinio; PAC Dote Occupazionale; PAC Implementazione Servizi per il Lavoro - Accordo Stato/Regioni; PAC Liquidazione saldi; PAC Controllo su Atti e documentazione amministrativa a chiusura del P.O: FSE 2007-2013.	Lavoratori/Imprese; Province; C.P.I.;	10	n. provvedimenti liquidazione  Imprese che hanno proceduto alle assunzioni/n. assunzioni  Convenzione stipulata tra Regione Puglia e M.L.P.S.; convenzione tra Regione Puglia e Province/Città Metropolitanana di Bari  Atti Verificati	24  3/59  7  105	Sezione Promozione e Tutela del Lavoro; Servizio Politiche attive e tutela della sicurezza e qualità delle condizioni di lavoro; Servizio Occupazione e Cooperazione	100%
03	03	1	Attuazione di interventi a sostegno dell'occupazione per l'emersione del lavoro nero, legalità, turismo di qualità e stabilizzazione occupazione in agricoltura.	Imprese; Sindacati, Lavoratori; Enti Locali; Scuole.	5	Dgr Istituzione sportello mobile per informare lavoratori ed imprese su diritti e doveri ed eventuali strumenti di incentivazione.  numero manifestazioni di interesse pervenute e numero convenzioni da sottoscrivere  n. lavoratori a termine occupati nel settore del turismo  aziende che hanno proceduto alle assunzioni in agricoltura e lavoratori assunti  convenzioni stipulate; Atti di liquidazione	1  7  203  5  6/12	Sezione Promozione e Tutela del Lavoro; Servizio Politiche attive e tutela della sicurezza e qualità delle condizioni di lavoro; Servizio Occupazione e Cooperazione	20%  75%
		2	Azioni di potenziamento e rafforzamento dei Servizi Pubblici per il lavoro. Miglioramento dei servizi pubblici per il lavoro, sinergia pubblico/privato; Regime transitorio di raccordo tra territori di competenza tra Ambiti Territoriali e Cpl finalizzato alla gestione di RED	Agenzie ed Enti per i Servizi per il lavoro, Cpl, Province Pugliesi, Città Metropolitanana di Bari; Ambiti di Zona.	10	n. candidature istruite (positivamente/negativamente) per l'erogazione di servizi per il lavoro  Regime transitorio di raccordo dei territori  n. NEET trattati dalle ATS	16  1  17480	Sezione Promozione e Tutela del Lavoro; Servizio Politiche attive e tutela della sicurezza e qualità delle condizioni di lavoro	100%
		3	Garanzia Giovani	NEET Cpl Ats	45	n. NEET, trattati da ATS e Province, avviati a tirocinio  n. NEET trattati da Province (1B)	10595  7583	Sezione Promozione e Tutela del Lavoro	100%



Scheda 3 "Obiettivi Operativi" - OBO / "Obiettivi Gestionali" - OBGE

Dipartimento: Sviluppo economico, innovazione, istruzione, formazione e lavoro

Sezione: Promozione e Tutela del Lavoro

Dirigente di Sezione: Luisa Anna Fiore

Codice		Titolo	Stakeholder	Peso Obiettivi %	Indicatori	Target	Servizi coinvolti	Grado di coinvolgimento (%)
OBST	OBSA/OBAMAG							
00	00	11	Lavoratori/lavoratrici; Imprese; Province e Città Metropolitana di Bari.	10	n. contenziosi gestiti	63/63	Sezione Promozione e Tutela del Lavoro; Servizio Politiche attive e tutela della sicurezza e qualità delle condizioni di lavoro; Servizio Occupazione e Cooperazione	100%
					n. istanze CIG in Deroga istruite.	435		
			n. lavoratori autorizzati alla mobilità in deroga	93				
			n. lavoratori iscritti in liste di mobilità ordinaria	2205				
			n. cooperative iscritte	90				
			n. cooperative cancellate	160				
			organizzazione convegni di sensibilizzazione	32				
			n. contenziosi gestiti dall'ufficio Consigliere di Parità	6				
			n. Atti da controllare	100%				
			n° documenti di controllo da compilare e elaborare (es. schede di monitoraggio, schede di rilevazione dati, schede di valutazione, ecc.)	100%				
			Incontri con servizio Controllo di Gestione per attività di assistenza e supporto	100%				
			atti da cifrare, protocollare, atti relativi alla gestione personale, attività di segreteria	100%				
			n. lavoratori coinvolti in progetti formativi	n. 6667				
			Organismi formativi ammessi	n. 227				
			piano di stabilizzazione e LSU;	n. 1				
			Comuni coinvolti dai processi di stabilizzazione	n. 107				
			Convenzioni con MLPS e INPS	n. 2				
02	01	11	lavoratori; Organismi formativi; Cpl lavoratori socialmente utili; Comuni coinvolti dai processi di stabilizzazione; lavoratori in cassa integrazione per cessata attività	20	n. lavoratori coinvolti in attività di formazione on the job presso gli uffici giudiziari (attività avviata nel 2015 e conclusa nel 2016)	44	Sezione Promozione e Tutela del Lavoro	100%
					Progetti formativi volti all'aggiornamento delle competenze individuali dei lavoratori espulsi o a rischio di espulsione dal mercato del lavoro; Miglioramento delle condizioni di occupabilità dei lavoratori; Interventi di formazione on the job			



Scheda 3 "Obiettivi Operativi" - OBO / "Obiettivi Gestionali" - OBGE

DIPARTIMENTO: SVILUPPO ECONOMICO, INNOVAZIONE, ISTRUZIONE, FORMAZIONE E LAVORO

Sezione: INTERNAZIONALIZZAZIONE

Dirigente di Sezione: GIOVANNA GENCHI

OBST	Codice		Titolo	Stakeholder	Peso Obiettivi %	Indicatori	Target	Servizi coinvolti	Grado di coinvolgimento (%)
	OBSA/OBAM AG	OBO/OBGE							
00	01	9	Completamento degli interventi di attuazione del Ciclo di Programmazione 2007-2013 e raggiungimento dei target di spesa programmati		10	n. progetti monitorati	140	Marketing territoriale e internazionalizzazione	100%
02.01	01	12	Rafforzare l'offerta di iniziative promozionali e di informazione per le PMI facendo sistema con gli attori dell'Internazionalizzazione (sistema camerale, ICE Agenzia, Associazioni di categoria, Associazioni dei pugliesi nel mondo, in una logica di integrazione degli interventi regionali con quello previsti da altri Programmi regionali, nazionali, internazionali)	PMI, Associazioni di categoria, ICE Agenzia, Sistema camerale, Associazioni di pugliesi nel Mondo	30	Numero di imprese che partecipano alle iniziative regionali di promozione e alle iniziative in collaborazione con gli altri attori	700	Marketing territoriale e internazionalizzazione	90%
						Numero accordi e protocolli d'intesa	3	Pugliesi nel mondo	10%
04.01	02	5	Attrarre nuovi investimenti nei settori chiave dello sviluppo economico pugliese	PMI Investitori	20	Numero di iniziative realizzate (partecipazione a fiere per investitori, roadshow)	6	Pugliesi nel mondo	30%
						Numero di reti di imprese	35	Marketing territoriale e internazionalizzazione	100%
		6	Erogazione di incentivi alle reti di imprese per la realizzazione di iniziative e progetti di promozione internazionale finalizzati ad ampliare e consolidare il ricorso a nuovi mercati di sbocco	Reti di impresa	20	Numero di iniziative realizzate con il contributo attivo e/o propositivo della rete delle Associazioni dei Pugliesi nel mondo e del Consiglio generale dei Pugliesi nel mondo	25	Pugliesi nel mondo	80%
		7	Rafforzamento del coinvolgimento attivo del Consiglio Generale dei Pugliesi nel mondo e della Rete di Associazioni dei Pugliesi nwl mondo nei processi di programmazione regionale, promozione territoriale e internazionalizzazione	Associazioni di Pugliesi nel mondo, Consiglio generale dei Pugliesi nel mondo	20	Numero delle Associazioni dei Pugliesi nel mondo coinvolte	18	Sezione	20%

# DIPARTIMENTO MOBILITÀ, QUALITÀ URBANA, OPERE PUBBLICHE, ECOLOGIA E PAESAGGIO

Amministrazione e Affari Generali  
(Struttura di Staff)

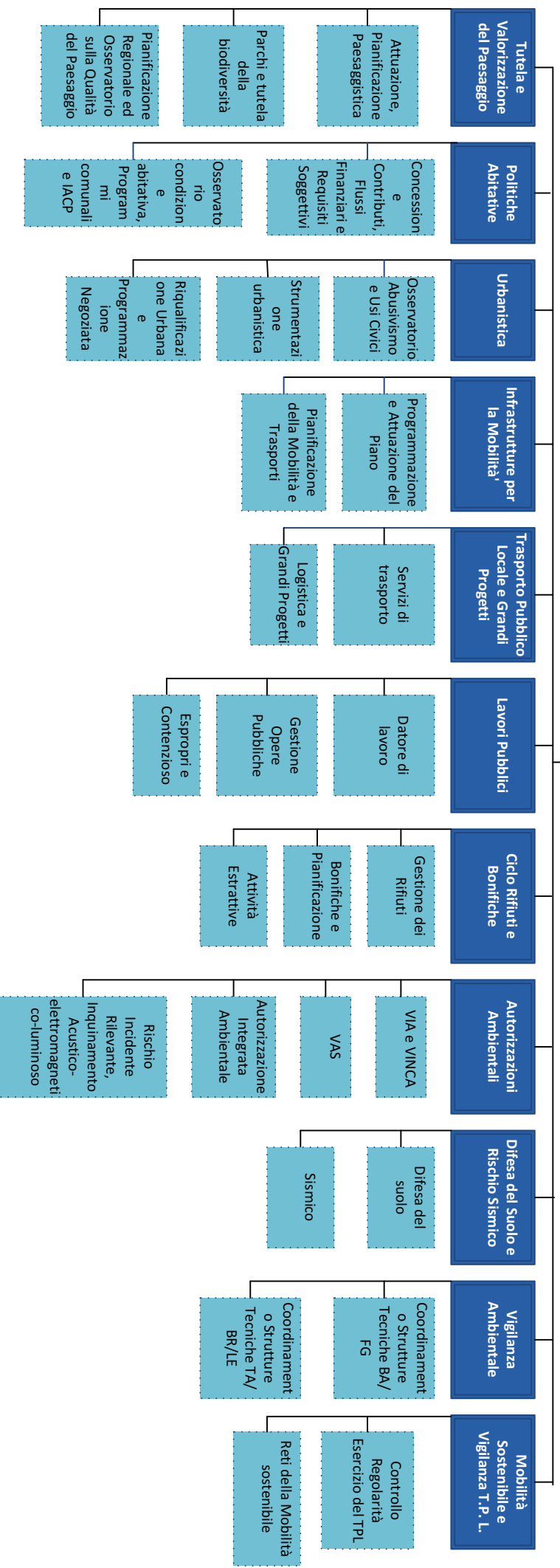

## Legenda

- Dipartimento
- Sezione di Dipartimento
- Servizio





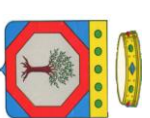

## Scheda 2 "Obiettivi Strategici Annuali - OBSA / Obiettivo Annuale di Mantenimento Gestionale - OBAMAG"

Dipartimento: **Mobilità, Qualità Urbana, Opere Pubbliche, Ecologia e Paesaggio**

Capo Dipartimento: **Ing. Barbara Valenzano**

OBST	Codice		Titolo	Peso Obiettivi %	Indicatori	Target	Sezioni coinvolte
	OBSA /	OBAMAG					
04.02	OBSA.01		Migliorare efficienza, efficacia e qualità dei servizi offerti dal trasporto pubblico locale, dei grandi progetti e della logistica.	7	n.azioni avviate	4	TPL e Grandi Progetti
04.02	OBSA.02		Avviare le azioni finalizzate a nuovi investimenti infrastrutturali per la mobilità regionale.	7	n.azioni avviate	1	Infrastrutture per la mobilità
04.02	OBSA.03		Promuovere azioni volte all'incremento della mobilità sostenibile e miglioramento della vigilanza sul TPL.	7	n.azioni avviate	3	Mobilità sostenibile e Vigilanza TPL
05.02	OBSA.01		Tutelare l'integrità del territorio promuovendo azioni che mirino ad un miglioramento del contrasto dell'abusivismo, alla valorizzazione delle terre civiche e alla promozione di processi integrati di pianificazione territoriale e di rigenerazione urbana	6	n.azioni avviate	4	Urbanistica
05.02	OBSA.02		Accelerare l'attuazione di azioni volte a garantire la riduzione del disagio abitativo	4	% incremento delle azioni rispetto all'anno precedente	10%	Politiche abitative
05.02	OBSA.03		Incrementare gli interventi di nuova costruzione e di riqualificazione degli edifici ERP e degli spazi pubblici	3	% incremento interventi rispetto anno precedente	10%	Politiche abitative
05.02	OBSA.04		Garantire una maggiore trasparenza e semplificazione dei procedimenti amministrativi attraverso un utilizzo più efficace dei sistemi informativi	6,5	n. Tipologie di procedimenti amministrativi per i quali si prevede di attivare la possibilità di presentazione dell'istanza telematicamente	4	Tutela e Valorizzazione del Paesaggio
07.01	OBSA.01		Migliorare la governance e la gestione del ciclo dei rifiuti puntando ad un potenziamento delle dotazioni impiantistiche dei Comuni	9	n. DDU/DGR n.atti	2 3	Ciclo Rifiuti e Bonifiche
07.02	OBSA.01		Messa in sicurezza del territorio con azioni di prevenzione e mitigazione dei rischi naturali mediante interventi di difesa del suolo e di riduzione del rischio sismico.	8	Mln di € impegnati per interventi di difesa del suolo e di riduzione del rischio sismico n° interventi avviati nel 2016	150 Mln di € 100	Difesa del suolo e rischio sismico
07.02	OBSA.02		Incentivare e sostenere lo sviluppo delle infrastrutture deputate ad assicurare una maggiore efficacia dei servizi ai cittadini, favorendo l'esecuzione, il recupero e la riqualificazione di opere pubbliche e di pubblico interesse, nonché il ripristino e la rigenerazione del patrimonio pubblico e privato.	8	n. interventi avviati/spesa in Mln di €	150/120 Mln di €	Lavori Pubblici
07.02	OBSA.03		Migliorare la qualità legislativa promuovendo la semplificazione normativa e dei procedimenti in materia ambientale.	7	n. DDU/regolamenti /azioni	4	Autorizzazioni Ambientali
07.02	OBSA.04		Garantire l'esecuzione di attività propedeutiche o pertinenti all'avvio di percorsi di aggiornamento della pianificazione energetica e della qualità dell'aria, ivi inclusi quelle conseguenti a disposizioni della Cabina di Regia della Qualità dell'aria	6	n. azioni avviate nel 2016	7	Direzione di Dipartimento
00	00		Obiettivo annuale di mantenimento gestionale		//	//	Lavori Pubblici Ciclo Rifiuti e Bonifiche Autorizzazioni Ambientali Difesa del suolo e rischio sismico Tutela e Valorizzazione del Paesaggio Politiche abitative Urbanistica Trasporto Pubblico Locale e GP Infrastrutture per mobilità Mobilità sostenibile e Vigilanza TPL Vigilanza Ambientale Struttura di staff "Affari Generali" / Direzione del Dipartimento



Scheda 3 "Obiettivi Operativi" - OBO / "Obiettivi Gestionali" - OBGE

Dipartimento: Mobilità, Qualità Urbana, Opere Pubbliche, Ecologia e Paesaggio

Sezione: Trasporto Pubblico Locale e Grandi Progetti

Dirigente di Sezione: Enrico CAMPANILE

OBST	Codice		Titolo	Stakeholder	Peso Obiettivi %	Indicatori	Target	Servizi coinvolti	Grado di coinvolgimento (%)
	OBSA/OBAMAG	OBO/OBGE							
04.02	01	01	OBO: Avvio procedura celebrazione nuova gara per i servizi di trasporto pubblico locale automobilistico 2018, riferiti agli Ambiti Territoriali Ottimali	Unione Europea Ambiti Territoriali Ottimali	10	Publicazione informazioni richieste su Gazzetta Ufficiale Unione Europea (adempimenti regolamento CE 1370.2007 art. 7)	100%	Sezione / Servizio Servizi di Trasporto	100%
		02	OBO: Governance del processo di realizzazione dello spazio ferroviario unico ex D.lgs. 112/2015	Ministero Infrastrutture e Trasporti Società di gestione della infrastruttura ferroviaria	10	N° di società di gestione che hanno dato avvio al processo	3	Sezione / Servizio Servizi di Trasporto	100%
		03	OBO: Definizione procedure relative all'intervento "Ampliamento dell'Interporto Regionale della Puglia"	Interporto AdG PO FESR	5	Adozione atto decisionario	100%	Sezione / Logistica e Grandi Progetti	100%
		04	OBO: Istituzione dell'Area Logistica Integrata del Sistema Pugliese-Lucano	Ministero Infrastrutture e Trasporti Agenzia Coesione Territoriale Regione Basilicata Autorità Portuali di Puglia Reti Ferroviarie Italiane	20	Sottoscrizione dell'accordo di adesione all'ALI	100%	Sezione / Logistica e Grandi Progetti	100%
00	03	1	OBGE: Gestione contratti di servizio di trasporto pubblico locale	Società di gestione dei servizi di trasporto pubblico locale Enti Locali Cittadini	30	Percentuale di erogazione dei corrispettivi (spesa erogata / spesa programmata)	70%	Sezione / Servizi di Trasporto	100%
		2	OBGE: Adempimenti connessi al DPR 753/1980	Società di gestione della infrastruttura ferroviaria	15	Percentuale di evasione delle istanze (istanze istruite / istanze pervenute)	70%	Sezione / Servizi di Trasporto	100%
		3	OBGE: Gestione progetti finanziati da Programmi di Cooperazione Territoriale Europea	Società di gestione dei servizi di trasporto pubblico locale Enti Locali Cittadini	10	Redazione Progress Report riferito alla data di chiusura del progetto "GIFT 2.0"	100%	Sezione / Logistica e Grandi Progetti	100%





Scheda 3 "Obiettivi Operativi" - OBO / "Obiettivi Gestionali" - OBGE

Dipartimento: MOBILITÀ, QUALITÀ URBANA, OPERE PUBBLICHE, ECOLOGIA E PAESAGGIO

Sezione: MOBILITÀ SOSTENIBILE E VIGILANZA DEL TRASPORTO PUBBLICO LOCALE

Dirigente di Sezione: di Tria Irene

OBST	Codice		Titolo	Stakeholder	Peso Obiettivi %	Indicatori	Target	Servizi coinvolti	Grado di coinvolgimento (%)
	OBSA/OBAMAG	OBO/OBGE							
04.02	03	1	Studio preliminare finalizzato al coordinamento e ottimizzazione dei programmi di vigilanza sul TPL per l'anno 2017	Società di trasporto ferroviario e automobilistico Sezione Trasporto Pubblico Locale e Grandi Progetti  Cittadini  Enti Locali  Cittadini  Acquedotto Pugliese  Città Metropolitana di Bari  Comune di Altamura  Comune di Gravina  Parco Alta Murgia  Cittadini  Enti Locali	10	Predisposizione relazione illustrativa del modello di programma di vigilanza sul TPL per il 2017	100%	Sezione / Servizio Controllo e regolarità esercizio del trasporto pubblico locale	100%
		2	Azione 4.4 "interventi per l'aumento della mobilità sostenibile nelle aree urbane e sub-urbane – asse IV" bando per interventi	Enti Locali  Cittadini  Acquedotto Pugliese  Città Metropolitana di Bari  Comune di Altamura  Comune di Gravina  Parco Alta Murgia  Cittadini  Enti Locali	10	Elaborazione del primo bando per interventi da finanziare sull'azione 4.4	100%	Sezione	100%
		3	Realizzazione di ciclovie di interesse regionale	Città Metropolitana di Bari  Comune di Altamura  Comune di Gravina  Parco Alta Murgia  Cittadini  Enti Locali	20	Numero di protocolli d'intesa siglati	2	Sezione / Servizio Reti della mobilità sostenibile	100%
00	03	4	Realizzazione di interventi nel settore della sicurezza stradale	Cittadini  Enti Locali  Cittadini  Ferrovie Appulo Lucane  Rete Ferrovie Italiane  Politecnico di Bari  Associazioni ciclistiche  Cittadini  Enti Locali  Associazioni ciclistiche  Cittadini  Società di trasporto ferroviario e automobilistico  Sezione Trasporto Pubblico Locale e Grandi Progetti  AREM	20	Percentuale di procedure di sollecito effettuate (numero di procedure sollecitate su numero di progetti non ancora avviati) relative ai primi tre programmi di attuazione del PNSS	100%	Sezione / Servizio Reti della mobilità sostenibile	100%
		5	Gestione e conclusione del Programma di Cooperazione Territoriale IPA-ADRIATICA 2007/2013	Ferrovie Appulo Lucane  Rete Ferrovie Italiane  Politecnico di Bari  Associazioni ciclistiche  Cittadini  Enti Locali  Associazioni ciclistiche  Cittadini  Società di trasporto ferroviario e automobilistico  Sezione Trasporto Pubblico Locale e Grandi Progetti  AREM	10	Erogazione della spesa programmata (spesa programmata / spesa erogata)	90%	Sezione / Servizio Reti della mobilità sostenibile	100%
		6	Programma COSME 2014-2020 progetto EV5-VRF (a gestione diretta)	Enti Locali  Associazioni ciclistiche  Cittadini  Società di trasporto ferroviario e automobilistico  Sezione Trasporto Pubblico Locale e Grandi Progetti  AREM	10	Sottoscrizione del contratto relativo al progetto finanziato col programma	100%	Sezione / Servizio Reti della mobilità sostenibile	100%
		7	Attività di vigilanza sui servizi di trasporto pubblico locale	Società di trasporto ferroviario e automobilistico  Sezione Trasporto Pubblico Locale e Grandi Progetti  AREM	20	Percentuale di utilizzo del budget assegnato per le visite ispettive	80%	Sezione / Servizio Controllo e regolarità esercizio del trasporto pubblico locale	100%



Scheda 3 "Obiettivi Operativi" - OBO / "Obiettivi Gestionali" - OBGE

Dipartimento: MOBILITÀ, QUALITÀ URBANA, OPERE PUBBLICHE, ECOLOGIA E PAESAGGIO

Sezione: INFRASTRUTTURE PER LA MOBILITÀ

Dirigente di Sezione: ING. FRANCESCA PACE

OBST	Codice		Titolo	Stakeholder	Peso Obiettivi %	Indicatori	Target	Servizi coinvolti	Grado di coinvolgimento (%)								
	OBSA/OBAMAG	OBO/OBGE															
04.02	02	1	OBO - Pianificazione degli interventi infrastrutturali finanziati con risorse della programmazione unitaria 2014/2020 (POR Puglia, FSC, ecc.)	<table border="1"> <tr><td>Enti locali</td></tr> <tr><td>Enti Pubblici</td></tr> <tr><td>Aziende di trasporto pubblico locale</td></tr> <tr><td>Società a partecipazione pubblica</td></tr> <tr><td>Enti locali</td></tr> <tr><td>Enti Pubblici</td></tr> <tr><td>Aziende di trasporto pubblico locale</td></tr> <tr><td>Società di gestione aeroportuale, ANAS,</td></tr> </table>	Enti locali	Enti Pubblici	Aziende di trasporto pubblico locale	Società a partecipazione pubblica	Enti locali	Enti Pubblici	Aziende di trasporto pubblico locale	Società di gestione aeroportuale, ANAS,	50	n. interventi selezionati	21	Sezione	100%
Enti locali																	
Enti Pubblici																	
Aziende di trasporto pubblico locale																	
Società a partecipazione pubblica																	
Enti locali																	
Enti Pubblici																	
Aziende di trasporto pubblico locale																	
Società di gestione aeroportuale, ANAS,																	
00	03	8	OBGE - Approvazione Piano Attuativo del Piano regionale dei Trasporti, contenente indicazioni e priorità sullo sviluppo della rete infrastrutturale	<table border="1"> <tr><td>Aziende di trasporto pubblico locale su ferro</td></tr> <tr><td>Enti Locali</td></tr> </table>	Aziende di trasporto pubblico locale su ferro	Enti Locali	15	N Piani approvati	1	<table border="1"> <tr><td>Servizio Logistica e Grandi Progetti</td></tr> <tr><td>Sezione</td></tr> </table>	Servizio Logistica e Grandi Progetti	Sezione	40%				
Aziende di trasporto pubblico locale su ferro																	
Enti Locali																	
Servizio Logistica e Grandi Progetti																	
Sezione																	
		9	OBGE - Avvio degli interventi da finanziare con il nuovo POR 2014/2020	<table border="1"> <tr><td>Aziende di trasporto pubblico locale su ferro</td></tr> <tr><td>Enti Locali</td></tr> </table>	Aziende di trasporto pubblico locale su ferro	Enti Locali	15	<table border="1"> <tr><td>valore complessivo degli interventi individuati rapportato alla dotazione finanziaria totale</td></tr> <tr><td>n. disciplinari sottoscritti</td></tr> </table>	valore complessivo degli interventi individuati rapportato alla dotazione finanziaria totale	n. disciplinari sottoscritti	<table border="1"> <tr><td>60%</td></tr> <tr><td>4</td></tr> </table>	60%	4	Sezione	100%		
Aziende di trasporto pubblico locale su ferro																	
Enti Locali																	
valore complessivo degli interventi individuati rapportato alla dotazione finanziaria totale																	
n. disciplinari sottoscritti																	
60%																	
4																	
		10	OBGE - Attuazione interventi infrastrutturali per la mobilità a valere su FSC 2007/2013	<table border="1"> <tr><td>Aziende di trasporto pubblico locale su ferro</td></tr> <tr><td>Enti Locali</td></tr> <tr><td>Società di gestione aeroportuale</td></tr> <tr><td>ANAS spa</td></tr> </table>	Aziende di trasporto pubblico locale su ferro	Enti Locali	Società di gestione aeroportuale	ANAS spa	20	<table border="1"> <tr><td>valore complessivo degli importi erogati rispetto alla dotazione finanziaria dell'anno</td></tr> <tr><td>n. disciplinari sottoscritti</td></tr> </table>	valore complessivo degli importi erogati rispetto alla dotazione finanziaria dell'anno	n. disciplinari sottoscritti	<table border="1"> <tr><td>70%</td></tr> <tr><td>5</td></tr> </table>	70%	5	Sezione	100%
Aziende di trasporto pubblico locale su ferro																	
Enti Locali																	
Società di gestione aeroportuale																	
ANAS spa																	
valore complessivo degli importi erogati rispetto alla dotazione finanziaria dell'anno																	
n. disciplinari sottoscritti																	
70%																	
5																	



### Scheda 3 "Obiettivi Operativi" - OBO / "Obiettivi Gestionali" - OBGE

Dipartimento: Mobilità, Qualità Urbana, Opere Pubbliche, Ecologia e Paesaggio

Sezione: Ciclo Rifiuti e Bonifiche

Dirigente di Sezione: Ing. Giovanni Scannicchio

OBST	Codice		Titolo	Stakeholder	Peso Obiettivi %	Indicatori	Target	Servizi coinvolti	Grado di coinvolgimento (%)																		
	OBSA/OBAMAG	OBO/OBGE																									
07.01	01	1	Ottimizzazione nella gestione del ciclo dei rifiuti	Comuni	35	<table border="1"> <tr> <td>Linee guida n°</td> <td>2</td> </tr> <tr> <td>Media percentuale della Raccolta differenziata superiore al 2015</td> <td>+5%</td> </tr> <tr> <td>Pubblicazione Report Osservatorio dei Rifiuti (ORR) n°</td> <td>1</td> </tr> <tr> <td>Miglioramento della dotazione impiantistica - Nuova Programmazione Bandi - manifestazioni di interesse n°</td> <td>3</td> </tr> <tr> <td>Acquisizione sulla 6.1 del PO Fesr 2014-2020 di progetti coerenti avviati nell'ambito del PO Fesr 2007-2013, interventi n°</td> <td>50</td> </tr> <tr> <td>Predisposizione proposta di legge (SDL) sulla Governance</td> <td>1</td> </tr> <tr> <td>Avvisi pubblici per la rimozione dei rifiuti n°</td> <td>1</td> </tr> </table>	Linee guida n°	2	Media percentuale della Raccolta differenziata superiore al 2015	+5%	Pubblicazione Report Osservatorio dei Rifiuti (ORR) n°	1	Miglioramento della dotazione impiantistica - Nuova Programmazione Bandi - manifestazioni di interesse n°	3	Acquisizione sulla 6.1 del PO Fesr 2014-2020 di progetti coerenti avviati nell'ambito del PO Fesr 2007-2013, interventi n°	50	Predisposizione proposta di legge (SDL) sulla Governance	1	Avvisi pubblici per la rimozione dei rifiuti n°	1	<table border="1"> <tr> <td>Incremento percentuale delle autonotifiche rispetto agli anni 2013-2015</td> <td>+20%</td> </tr> <tr> <td>Avviso/ Manifestazione di interesse n°</td> <td>1</td> </tr> </table>	Incremento percentuale delle autonotifiche rispetto agli anni 2013-2015	+20%	Avviso/ Manifestazione di interesse n°	1	Sezione	100%
Linee guida n°	2																										
Media percentuale della Raccolta differenziata superiore al 2015	+5%																										
Pubblicazione Report Osservatorio dei Rifiuti (ORR) n°	1																										
Miglioramento della dotazione impiantistica - Nuova Programmazione Bandi - manifestazioni di interesse n°	3																										
Acquisizione sulla 6.1 del PO Fesr 2014-2020 di progetti coerenti avviati nell'ambito del PO Fesr 2007-2013, interventi n°	50																										
Predisposizione proposta di legge (SDL) sulla Governance	1																										
Avvisi pubblici per la rimozione dei rifiuti n°	1																										
Incremento percentuale delle autonotifiche rispetto agli anni 2013-2015	+20%																										
Avviso/ Manifestazione di interesse n°	1																										
		2	Attività finalizzate all'attuazione del Piano Amianto: pubblicazione del Piano ed avvio della procedura di autonotifica obbligatoria da parte dei possessori dei manufatti, pubblici e privati: istruttoria per una manifestazione di interesse finalizzata all'individuazione delle aree su cui realizzare gli impianti dedicati per lo smaltimento del rifiuto di amianto (RCA).	Comuni e cittadini del territorio pugliese	10	<table border="1"> <tr> <td>Incremento percentuale delle autonotifiche rispetto agli anni 2013-2015</td> <td>+20%</td> </tr> <tr> <td>Avviso/ Manifestazione di interesse n°</td> <td>1</td> </tr> </table>	Incremento percentuale delle autonotifiche rispetto agli anni 2013-2015	+20%	Avviso/ Manifestazione di interesse n°	1	Sezione	100%															
Incremento percentuale delle autonotifiche rispetto agli anni 2013-2015	+20%																										
Avviso/ Manifestazione di interesse n°	1																										
00	00	11	Ripristino siti contaminati	Comuni	30	<table border="1"> <tr> <td>Acquisizione sulla 6.2.1 del PO Fesr 2014-2020 di progetti avviati nell'ambito del PO Fesr 2007-2013, interventi n°</td> <td>5</td> </tr> <tr> <td>N. siti stralciati dalla Procedura d'infrazione 2077/2003</td> <td>3</td> </tr> <tr> <td>Procedure ex artt. 242 249 del D. Lgs n. 152/2006, progetti istrutti n°</td> <td>35</td> </tr> <tr> <td>Proposta di legge n°</td> <td>1</td> </tr> <tr> <td>Azione 6.2.1 del Po Fesr 2014-2020, predisposizione bandi n°</td> <td>1</td> </tr> <tr> <td>Accordi n°</td> <td>4</td> </tr> </table>	Acquisizione sulla 6.2.1 del PO Fesr 2014-2020 di progetti avviati nell'ambito del PO Fesr 2007-2013, interventi n°	5	N. siti stralciati dalla Procedura d'infrazione 2077/2003	3	Procedure ex artt. 242 249 del D. Lgs n. 152/2006, progetti istrutti n°	35	Proposta di legge n°	1	Azione 6.2.1 del Po Fesr 2014-2020, predisposizione bandi n°	1	Accordi n°	4	Sezione	35%							
Acquisizione sulla 6.2.1 del PO Fesr 2014-2020 di progetti avviati nell'ambito del PO Fesr 2007-2013, interventi n°	5																										
N. siti stralciati dalla Procedura d'infrazione 2077/2003	3																										
Procedure ex artt. 242 249 del D. Lgs n. 152/2006, progetti istrutti n°	35																										
Proposta di legge n°	1																										
Azione 6.2.1 del Po Fesr 2014-2020, predisposizione bandi n°	1																										
Accordi n°	4																										
		12	Monitoraggio e controlli finalizzati alla tutela dell'ambiente	Amministrazioni Statali ed Enti Locali	10	<table border="1"> <tr> <td>Proposta di legge n°</td> <td>1</td> </tr> <tr> <td>Protocolli d'intesa n°</td> <td>1</td> </tr> <tr> <td>Convenzioni n°</td> <td>1</td> </tr> </table>	Proposta di legge n°	1	Protocolli d'intesa n°	1	Convenzioni n°	1	Sezione	100%													
Proposta di legge n°	1																										
Protocolli d'intesa n°	1																										
Convenzioni n°	1																										
		13	Procedimenti autorizzativi in materia di cave in area SIC ZPS (PRAE)	Soggetti privati	15	<table border="1"> <tr> <td>Proposta di legge n°</td> <td>1</td> </tr> <tr> <td>Pubblicazione Report n°</td> <td>1</td> </tr> </table>	Proposta di legge n°	1	Pubblicazione Report n°	1	Servizio Attività Estrattive	80%															
Proposta di legge n°	1																										
Pubblicazione Report n°	1																										
						<table border="1"> <tr> <td>Pubblicazione Report n°</td> <td>1</td> </tr> </table>	Pubblicazione Report n°	1	Sezione	20%																	
Pubblicazione Report n°	1																										



Scheda 3 "Obiettivi Operativi" - OBO / "Obiettivi Gestionali" - OBGE

Dipartimento: Mobilità,Qualità' Urbana, Opere Pubbliche,Ecologia e Paesaggio

Sezione: Autorizzazioni Ambientali

Dirigente di Sezione: Dott.ssa Riccio Antonietta

OBST	Codice		Titolo	Stakeholder	Peso Obiettivi %	Indicatori	Target	Servizi coinvolti	Grado di coinvolgimento (%)																
	OBSA/OBAMAG	OBO/OBGE																							
07.02	03	1	Migliorare la qualità legislativa sulle procedure VIA relative alle Cave e catasto Oliveti monumentali e azioni tese al Miglioramento del Funzionamento Comitato Via	<ul style="list-style-type: none"> <li>Imprese</li> <li>Enti locali</li> <li>Cittadinanza</li> </ul>	40	Presentazione del Via Cave e Catasto Oliveti monumentali-Avvio dell'iter burocratico  DGR /Comitato via	3	<ul style="list-style-type: none"> <li>servizio Via/Vas</li> <li>Sezione</li> </ul>	50%																
										2	Migliorare raccordo funzionale con ARPA	<ul style="list-style-type: none"> <li>Imprese</li> <li>Enti locali</li> <li>Cittadinanza</li> </ul>	20	Azioni di coordinamento e funzionamento Controlli AIA	2	<ul style="list-style-type: none"> <li>Sezione</li> <li>Servizio AIA</li> </ul>	40%								
																		3	Programmazione e pianificazione su misure relative a cambiamenti climatici-	<ul style="list-style-type: none"> <li>Imprese</li> <li>Enti locali</li> <li>Cittadinanza</li> </ul>	20	Istituzione della struttura tecnica di lavoro in materia cambiamenti climatici	1	<ul style="list-style-type: none"> <li>Sezione</li> </ul>	100%



Scheda 3 "Obiettivi Operativi" - OBO / "Obiettivi Gestionali" - OBGE

Dipartimento: Mobilità, qualità urbana, opere pubbliche, ecologia e paesaggio

Sezione: Difesa del suolo e rischio sismico

Dirigente di Sezione: dott. Gianluca Formisano

OBST	Codice		Titolo	Stakeholder	Peso Obiettivi %	Indicatori	Target	Servizi coinvolti	Grado di coinvolgimento (%)
	OBSA/OBAMA <sup>G</sup>	OBO/OBGE							
07 02	01	1	Programmazione dei fondi comunitari POR Puglia 2014-2020 - Asse V - Azione 5.1 "Interventi di riduzione del rischio idrogeologico e di erosione costiera" mediante l'istruttoria tecnica e amministrativa della documentazione progettuale degli interventi da inserire nei programmi di difesa del suolo ed avvio delle relative attività	Comuni pugliesi	25%	Mln di euro impegnati in rapporto alla dotazione finanziaria pluriennale complessiva dell'Azione 5.1 (272 Mln di €)  n. di disciplinari sottoscritti relativi a nuovi interventi avviati	50%	Sezione difesa del suolo e rischio sismico	90%
				Province pugliesi				Sezione Difesa del suolo e rischio sismico	
		2	Selezione degli interventi di contrasto al dissesto idrogeologico da inserire nella banca dati RENDIS del Ministero dell'Ambiente ai fini dell'ammissibilità a finanziamento nell'ambito della programmazione del Fondo Sviluppo e Coesione 2014/2020	Autorità di Bacino  Comuni pugliesi  Province pugliesi  Consorzi di Bonifica	15%	% istruttorie tecniche completate in relazione ad interventi inseriti nella banca dati RENDIS in rapporto alla totalità dei progetti pervenuti nel 2016	100%	Sezione Difesa del suolo	80%
		3	Selezione di nuovi interventi di riduzione del rischio sismico da finanziare nell'ambito del Fondo per la prevenzione del rischio sismico ex art. 11 D.L. n. 39/2009	Enti e istituzioni pubbliche Istituti scolastici Comuni pugliesi	15%	% istruttorie tecniche completate in rapporto alla totalità delle istanze pervenute nel 2016	100%	Sezione difesa del suolo e rischio sismico	10%
		14	Avvio di nuove Conferenze programmatiche per il rilascio di pareri della Regione Puglia ai progetti di Piano di Assetto Idrogeologico (PAI)	Comuni pugliesi Province pugliesi	10%	n. Conferenze avviate con formale indizione	≥ 2	Sezione difesa del suolo e rischio sismico	20%
	03	14	Avvio di nuove Conferenze programmatiche per il rilascio di pareri della Regione Puglia ai progetti di Piano di Assetto Idrogeologico (PAI)	Autorità di Bacino della Puglia Altre Sezioni della Regione Puglia	10%	n. Conferenze concluse con rilascio di parere	≥ 2	Servizio Difesa del suolo	80%
		15	Certificazione della spesa relativa agli interventi compresi nella programmazione comunitaria 2007/2013 mediante il coordinamento delle fasi finali delle n. 6 Azioni finanziate nell'ambito dell'Asse II del PO FESR 2007/2013 - Linea di Intervento 2.3 "Interventi di prevenzione e mitigazione dei rischi naturali e di protezione dal rischio idraulico, idrogeologico e di erosione delle coste".	Comuni pugliesi Province pugliesi Consorzi di bonifica	10%	Mln di euro certificati nel sistema MIRWEB	155 mln di €	Sezione difesa del suolo e rischio sismico	90%
		16	Monitoraggio e controllo della fase attuativa dei programmi di difesa del suolo finanziati con fondi statali e regionali	Sezione regionale di protezione civile Autorità di Bacino della Puglia				Servizio Difesa del suolo	
		16	Monitoraggio e controllo della fase attuativa dei programmi di difesa del suolo finanziati con fondi statali e regionali	Comuni pugliesi Province pugliesi Consorzi di bonifica	10%	% interventi monitorati su totale interventi in corso di attuazione	100%	Sezione difesa del suolo e rischio sismico	10%
		17	Programma COSME 2014-2020 progetto EV5-VRF (a gestione diretta)	Enti e istituzioni pubbliche Istituti scolastici Comuni pugliesi	10%	% interventi monitorati su totale interventi in corso di attuazione (170 interventi)	100%	Servizio Difesa del suolo	90%
		18	Trasferimento risorse regionali per spese di funzionamento delle Autorità di Bacino	Enti e istituzioni pubbliche Istituti scolastici Comuni pugliesi	10%	% risorse impegnate in rapporto allo stanziamento previsto	100%	Servizio Sismico	90%
		18	Trasferimento risorse regionali per spese di funzionamento delle Autorità di Bacino	Autorità di Bacino competenti per il territorio pugliese (ADB Puglia, Adb Basilicata e Adb Molise)	5%	% risorse impegnate in rapporto allo stanziamento previsto	100%	Sezione difesa del suolo e rischio sismico Servizio Difesa del suolo	10% 90%





Scheda 3 "Obiettivi Operativi" - OBO / "Obiettivi Gestionali" - OBGE

Dipartimento: Dipartimento Mobilità, Qualità Urbana, Opere Pubbliche, Ecologia e Paesaggio

Sezione: Lavori Pubblici

Dirigente di Sezione: Antonio Pulli

OBST	Codice		Titolo	Stakeholder	Peso Obiettivi %	Indicatori	Target	Servizi coinvolti	Grado di coinvolgimento (%)																										
	OBSA/OBAMAG	OBO/OBGE																																	
00	03	19	garantire la sicurezza dei lavoratori in attuazione del dlgs 81/2006 in materia di sorveglianza sanitaria - prevenzione e protezione sui luoghi di lavoro	<table border="1"> <tr> <td> dipendenti regionali</td> </tr> <tr> <td> utenti visitatori</td> </tr> </table>	dipendenti regionali	utenti visitatori	8%	<table border="1"> <tr> <td> n. DVR da predisporre o aggiornare</td> <td>50</td> </tr> <tr> <td> n. corsi di informazione e formazione obbligatoria</td> <td>30</td> </tr> <tr> <td> predisposizione piano adeguamenti prioritari</td> <td>entro il 31/12/2016</td> </tr> <tr> <td> n. lavori di somma urgenza e/o di adeguamento delle sedi regionali alle norme di sicurezza eseguiti direttamente</td> <td>5</td> </tr> <tr> <td> n. procedure di nomina delle Commissioni Provinciali Espropri</td> <td>6</td> </tr> <tr> <td> n. endoprocedimenti espropriativi</td> <td>1000</td> </tr> <tr> <td> Azioni 2.2.1 e 2.2.2 n. interventi conclusi</td> <td>40</td> </tr> <tr> <td> Azione 2.1.5 incremento della certificazione di spesa rispetto all'annualità 2015</td> <td>≥ 5%</td> </tr> </table>	n. DVR da predisporre o aggiornare	50	n. corsi di informazione e formazione obbligatoria	30	predisposizione piano adeguamenti prioritari	entro il 31/12/2016	n. lavori di somma urgenza e/o di adeguamento delle sedi regionali alle norme di sicurezza eseguiti direttamente	5	n. procedure di nomina delle Commissioni Provinciali Espropri	6	n. endoprocedimenti espropriativi	1000	Azioni 2.2.1 e 2.2.2 n. interventi conclusi	40	Azione 2.1.5 incremento della certificazione di spesa rispetto all'annualità 2015	≥ 5%	<table border="1"> <tr> <td> Datore di lavoro</td> <td>85%</td> </tr> <tr> <td> Tecnico - Espropri</td> <td>12%</td> </tr> <tr> <td> Coordinamento SSTTPP</td> <td>3%</td> </tr> </table>	Datore di lavoro	85%	Tecnico - Espropri	12%	Coordinamento SSTTPP	3%	<table border="1"> <tr> <td>85%</td> </tr> <tr> <td>12%</td> </tr> <tr> <td>3%</td> </tr> </table>	85%	12%	3%
dipendenti regionali																																			
utenti visitatori																																			
n. DVR da predisporre o aggiornare	50																																		
n. corsi di informazione e formazione obbligatoria	30																																		
predisposizione piano adeguamenti prioritari	entro il 31/12/2016																																		
n. lavori di somma urgenza e/o di adeguamento delle sedi regionali alle norme di sicurezza eseguiti direttamente	5																																		
n. procedure di nomina delle Commissioni Provinciali Espropri	6																																		
n. endoprocedimenti espropriativi	1000																																		
Azioni 2.2.1 e 2.2.2 n. interventi conclusi	40																																		
Azione 2.1.5 incremento della certificazione di spesa rispetto all'annualità 2015	≥ 5%																																		
Datore di lavoro	85%																																		
Tecnico - Espropri	12%																																		
Coordinamento SSTTPP	3%																																		
85%																																			
12%																																			
3%																																			
		20	assicurare l'attuazione della normativa in materia di espropri di cui al DPR 327/2001, alla LR 3/2005, ai RR 12/2006 e RR 28/2009 al fine di favorire lo sviluppo delle infrastrutture e delle OO.PP. acquisendo aree per pubblica utilità	<table border="1"> <tr> <td> Province</td> </tr> <tr> <td> Autorità esproprianti</td> </tr> <tr> <td> Concessionari regionali</td> </tr> <tr> <td> EE.LL.</td> </tr> <tr> <td> AQP</td> </tr> <tr> <td> Regione Puglia - AdG FESR</td> </tr> </table>	Province	Autorità esproprianti	Concessionari regionali	EE.LL.	AQP	Regione Puglia - AdG FESR	8%	<table border="1"> <tr> <td> n. Liquidazioni</td> <td>60</td> </tr> </table>	n. Liquidazioni	60	<table border="1"> <tr> <td> Tecnico - Espropri</td> <td>100%</td> </tr> <tr> <td> Gestione OOPP</td> <td>10%</td> </tr> </table>	Tecnico - Espropri	100%	Gestione OOPP	10%	<table border="1"> <tr> <td>100%</td> </tr> <tr> <td>10%</td> </tr> </table>	100%	10%													
Province																																			
Autorità esproprianti																																			
Concessionari regionali																																			
EE.LL.																																			
AQP																																			
Regione Puglia - AdG FESR																																			
n. Liquidazioni	60																																		
Tecnico - Espropri	100%																																		
Gestione OOPP	10%																																		
100%																																			
10%																																			
		21	attività connesse alla chiusura degli interventi compresi nel PO FESR 2007 - 2013 - Azioni 2.2.1, 2.2.2, 2.1.5	<table border="1"> <tr> <td> Regione Puglia - Coordinamento politiche internazionali</td> </tr> <tr> <td> Comune di Sant' Agata di Puglia</td> </tr> </table>	Regione Puglia - Coordinamento politiche internazionali	Comune di Sant' Agata di Puglia	8%	<table border="1"> <tr> <td> collaudi tecnico-amministrativi</td> <td>entro il 31/12/2016</td> </tr> </table>	collaudi tecnico-amministrativi	entro il 31/12/2016	<table border="1"> <tr> <td> Tecnico - Espropri</td> <td>100%</td> </tr> </table>	Tecnico - Espropri	100%	<table border="1"> <tr> <td>100%</td> </tr> </table>	100%																				
Regione Puglia - Coordinamento politiche internazionali																																			
Comune di Sant' Agata di Puglia																																			
collaudi tecnico-amministrativi	entro il 31/12/2016																																		
Tecnico - Espropri	100%																																		
100%																																			
		22	completamento lavori in esecuzione diretta di riqualificazione energetica della scuola elementare Papa Giovanni XXIII e della scuola media Antonio Salandra- Professionale Ipsia-Paciniotti nonché dell'ex Albergo "La cisterna" nel Comune di Sant' Agata di Puglia nell'ambito del Progetto strategico CBC IPA ADRIATICO - ALTERNERGY gestito dal Coordinamento politiche internazionali	<table border="1"> <tr> <td> Regione Puglia - Coordinamento politiche internazionali</td> </tr> <tr> <td> Comune di Sant' Agata di Puglia</td> </tr> </table>	Regione Puglia - Coordinamento politiche internazionali	Comune di Sant' Agata di Puglia	8%	<table border="1"> <tr> <td> n. Liquidazioni</td> <td>60</td> </tr> </table>	n. Liquidazioni	60	<table border="1"> <tr> <td> Tecnico - Espropri</td> <td>100%</td> </tr> </table>	Tecnico - Espropri	100%	<table border="1"> <tr> <td>100%</td> </tr> </table>	100%																				
Regione Puglia - Coordinamento politiche internazionali																																			
Comune di Sant' Agata di Puglia																																			
n. Liquidazioni	60																																		
Tecnico - Espropri	100%																																		
100%																																			
		23	gestione interventi compresi negli APQ "Tutela delle Acque e gestione integrata delle risorse idriche", "Risorse idriche" e "Lavori Pubblici" nonché gestione interventi compresi nei programmi straordinario di viabilità regionale acquisiti o coerenti PO FESR 2007 - 2013	<table border="1"> <tr> <td> EE.LL.</td> </tr> </table>	EE.LL.	8%	<table border="1"> <tr> <td> n. Liquidazioni</td> <td>60</td> </tr> </table>	n. Liquidazioni	60	<table border="1"> <tr> <td> Gestione OOPP</td> <td>100%</td> </tr> </table>	Gestione OOPP	100%	<table border="1"> <tr> <td>100%</td> </tr> </table>	100%																					
EE.LL.																																			
n. Liquidazioni	60																																		
Gestione OOPP	100%																																		
100%																																			





Scheda 3 "Obiettivi Operativi" - OBO / "Obiettivi Gestionali" - OBGE

Dipartimento: Dipartimento Mobilità, Qualità Urbana, Opere Pubbliche, Ecologia e Paesaggio

Sezione: Lavori Pubblici

Dirigente di Sezione: Antonio Pulli

OBST	Codice		Titolo	Stakeholder	Peso Obiettivi %	Indicatori	Target	Servizi coinvolti	Grado di coinvolgimento (%)
	OBSA/OBAMAG	OBO/OBGE							
07.02	02	1	progettazione ed esecuzione diretta di lavori, anche di somma urgenza, finalizzati allo sviluppo e alla conservazione del patrimonio regionale, di beni del patrimonio culturale, alla manutenzione dei porti di interesse regionale.	<p>dipendenti regionali e utenti della Regione Puglia</p> <p>Capitanerie di porto</p> <p>EELL ed ecclesiastici</p>	25%	<p>completamento lavori di costruzione della fermata ferroviaria "Torre Quetta" a Bari</p> <p>lavori di costruzione del secondo lotto della sede unica regionale</p> <p>n. nuovi cantieri avviati</p> <p>n. progettazioni</p>	<p>collaudo entro il 30/12/2016</p> <p>collaudo entro il 31/12/2016</p> <p>3</p> <p>10</p>	<p>Tecnico - Espropri</p> <p>Coordinamento SSTTPP</p> <p>Struttura del dirigente della Sezione</p> <p>Gestione OOPP</p> <p>Coordinamento SSTTPP</p>	<p>30%</p> <p>30%</p> <p>40%</p> <p>80%</p> <p>5%</p>
		2	Avviare gli interventi di cui alle attività 6.3.1a.1 - 6.3.3 del POR PUGLIA 2014-2020 - gli ultimi interventi compresi nell' APQ " Risorse idriche" e svincolare le risorse dell' APQ "LL.PP." riguardanti gli interventi finalizzati a fronteggiare i danni causati nel territorio di Capitanata dal sisma del 2002 e sostenere i Comuni e i cittadini delle aree colpite con interventi finanziari volti alla ricostruzione delle opere pubbliche danneggiate nonché alla ristrutturazione dell'edilizia privata , dando priorità alle abitazioni con ordinanze di sgombero totale e parziale;	<p>Amministrazioni comunali e cittadini della provincia di Foggia</p> <p>EIPPI</p> <p>AQP</p>	10%	<p>n. interventi APQ avviati</p>	> 45	<p>Struttura del dirigente della Sezione</p>	15%
		3	interventi di manutenzione straordinaria e restauro conservativo di beni del patrimonio culturale e avvio degli interventi di recupero e di riqualificazione del patrimonio infrastrutturale degli istituti scolastici pugliesi compresi nell' APQ Settore Istruzione e da finanziare con il POR 2014-2020 - Azioni 10.8 e 10.9	<p>Enti ecclesiastici</p> <p>EE.LL.</p>	15%	<p>% interventi per il patrimonio culturale ammessi a finanziamento su istanze da valutate</p> <p>% acconti iniziali liquidati su totate interventi APQ Settore Istruzione spesa POR 2014-2020 - Azioni 10.8 e 10.9 da impegnare</p> <p>n. pareri sui progetti e perizie di edilizia ospedaliera, di edilizia scolastica e di culto</p>	<p>20%</p> <p>40%</p> <p>80%</p> <p>40</p>	<p>Gestione OOPP</p> <p>Struttura del dirigente della Sezione</p> <p>Coordinamento SSTTPP</p>	<p>20%</p> <p>80%</p> <p>50%</p>
		4	tutelare il territorio e garantire la sicurezza dei cittadini ai fini della prevenzione dei rischi sismico, idraulico e idrogeologico, vigilando sulla corretta applicazione delle norme tecniche di costruzione in zona sismica, con riguardo sia alle opere pubbliche che all' edilizia privata, e vigilando sull'uso sostenibile del territorio nonché sull' utilizzo delle risorse e delle aree del demanio idrico; incentivando e sostenendo interventi finalizzati alla prevenzione del rischio idraulico nonché interventi necessari prevenire ed eliminare gravi pericoli a tutela della pubblica incolumità	<p>Regione Puglia - Sezione Urbanistica</p> <p>Regione Puglia - Ass.to alla sanità - Sezione Risorsse strumentali e tecnologiche</p> <p>ASL</p> <p>Tribunali</p> <p>EE.LL.</p>	10%	<p>n. ordinanze di demolizione di opere eseguite in violazione delle norme in materia di costruzioni in zona sismica ovvero di esecuzione delle modifiche idonee a renderle conformi alle norme stesse</p> <p>n. verifiche di compatibilità dei PUE e PUEG con le condizioni geomorfologiche del territorio</p> <p>n. autorizzazioni sismiche</p> <p>n. autorizzazioni e pareri su opere idrauliche</p> <p>n. interventi di manutenzione canali , manutenzione porti e di somma urgenza finanziati</p>	<p>60</p> <p>30</p> <p>35</p> <p>15</p>	<p>Gestione OOPP</p> <p>Struttura del dirigente della Sezione</p>	<p>10%</p> <p>40%</p>



Scheda 3 "Obiettivi Operativi" - OBO / "Obiettivi Gestionali" - OBGE

Dipartimento: Mobilità, Qualità Urbana, Opere Pubbliche, Ecologia e Paesaggio

Sezione: Tutela e Valorizzazione del Paesaggio

Dirigente di Sezione: Ing. PACE Francesca fino al 31/07/2016, poi Ing. LOCONSOLE Barbara dal 01/08/2016 (incarico conferito con D.G.R. n. 1176 del 29/07/2016)

OBST	Codice		Titolo	Stakeholder	Peso Obiettivi %	Indicatori	Target	Servizi coinvolti	Grado di coinvolgimento (%)
	OBSA/OBAMAG	OBO/OBGE							
00	03	24	Tutela e valorizzazione del paesaggio attraverso l'attività di sostegno e accompagnamento per l'adeguamento/conformità della pianificazione urbanistica e territoriale alla pianificazione paesaggistica e la verifica della coerenza degli interventi di trasformazione proposti rispetto agli obiettivi di qualità del paesaggio.	Enti locali, Associazioni di categoria, Soggetti privati, Enti e Organizzazioni di studi e ricerca	25%	N. enti locali coadiuvati nell'attività di adeguamento/conformità al PPTR della strumentazione urbanistica e territoriale  percentuale di autorizzazioni e accertamenti di compatibilità paesaggistiche rilasciate con prescrizioni sul totale delle autorizzazioni e accertamenti di compatibilità rilasciati pubblicamente attraverso il SIT	4	Servizio "Osservatorio sulla qualità del paesaggio" della R. Puglia	50%
		25	Attuazione del PPTR attraverso la promozione di progetti di paesaggio e l'aggiornamento e la revisione degli elaborati del PPTR	Soggetti privati, Enti e Organizzazioni di studi e ricerca  Enti locali	10%	n. istanze di rettifica elaborati del PPTR ex art. 104  N. Enti locali coinvolti nei progetti di riqualificazione e valorizzazione del paesaggio e nei progetti sperimentali di attuazione dello scenario strategico del PPTR	n.21  n.23	Servizio "Osservatorio sulla qualità del paesaggio" della R. Puglia	100%
		26	Completamento degli interventi compresi nella programmazione comunitaria 2007/2013 mediante il coordinamento delle fasi finali delle n. 4 Azioni finanziate nell'ambito dell'Asse VII del PO FESR 2007/2013 - Linea di Intervento 7.1 "Piani integrati di sviluppo urbano" e Linea di Intervento 7.2 "Piani integrati di sviluppo territoriale" e n.3 Azioni finanziate nell'ambito dell'Asse IV del PO FESR 2007/2013 - Linea di Intervento 4.4 "Interventi per la rete Ecologica"	Enti locali, Associazioni di categoria, Professionisti, Enti e Organizzazioni di studi e ricerca	20%	n. di delibere per l'aggiornamento del PPTR ai sensi dell'art. 2 comma 8 LR. 20/2009.  N. di progetti di rigenerazione urbana e territoriale conclusi.	n. 3  N. 29	Servizio "Osservatorio sulla qualità del paesaggio" della R. Puglia	100%
						N. di progetti inerenti la rete ecologica conclusi.	n. 25		



Scheda 3 "Obiettivi Operativi" - OBO / "Obiettivi Gestionali" - OBGE

Dipartimento: Mobilità, Qualità Urbana, Opere Pubbliche, Ecologia e Paesaggio

Sezione: Tutela e Valorizzazione del Paesaggio

Dirigente di Sezione: Ing. PACE Francesca fino al 31/07/2016, poi Ing. LOCONSOLE Barbara dal 01/08/2016 (incarico conferito con D.G.R. n. 1176 del 29/07/2016)

OBST	Codice		Titolo	Stakeholder	Peso Obiettivi %	Indicatori	Target	Servizi coinvolti	Grado di coinvolgimento (%)
	OBSA/OBAMAG	OBO/OBGE							
		27	Tutela e valorizzazione del patrimonio architettonico regionale con particolare riguardo agli esempi di architettura moderna e contemporanea (l.r. n.14/2008)	Enti locali, Associazioni di categoria, Professionisti, Enti e Organizzazioni di studi e ricerca	10%	N. edifici di architettura contemporanea censite e schedate  N. Piani Territoriali delle aree naturali protette approvati	N. 200  N. 1	Sezione "Assetto del Territorio" della R. Puglia	100%
		28	Coordinamento delle Aree Naturali Protette Regionali, con particolare riferimento alle attività di pianificazione territoriale e gestione della Rete Natura 2000	Enti locali, Associazioni ambientaliste, Terzo settore, Enti e Organizzazioni di studi e ricerca, Soggetti privati	25%	Percentuale in aumento aree protette/siti Rete Natura 2000 dotati di strumenti di pianificazione e/o conservazione in rapporto al numero delle aree protette/siti Rete Natura 2000 presenti in regione  Nuovi Siti di importanza comunicari Rete Natura 2000 individuati	10%  n.2	Servizio "Parchi e Tutela della Biodiversità" della R. Puglia	100%
05 02	04	1	Evoluzione del sistema informativo territoriale regionale e dematerializzazione dei procedimenti amministrativi attraverso il sistema informativo territoriale regionale	Enti locali, Associazioni di categoria, Soggetti privati, Professionisti, Enti e Organizzazioni di studi e ricerca	10%	n. Tipologie di procedimenti amministrativi per i quali si prevede di attivare la possibilità di presentazione dell'istanza telematicamente  n. comuni i cui atti di adeguamento alla pianificazione paesaggistica sono stati resi disponibili attraverso il sit  n. piani dei parchi e piani di gestione dei siti natura 2000 disponibili attraverso il SIT  n. di strati vettoriali aggiornati	n.4  n. 150  30  n. 15	Servizio "Attuazione Pianificazione Paesaggistica"  Servizio "Parchi e Tutela della Biodiversità" della R. Puglia  Servizio "Osservatorio sulla qualità del paesaggio" della R. Puglia	30%  35%  35%



Scheda 3 "Obiettivi Operativi" - OBO / "Obiettivi Gestionali" - OBGE

Dipartimento: Mobilità, Qualità Urbana, Opere Pubbliche, Ecologia e Paesaggio

Sezione: Urbanistica

Dirigente di Sezione: arch. LAMACCHIA Maria Raffaella fino al 31/07/2016, poi ing. PULLI Antonio ad interim dal 01/08/2016 (incarico conferito con D.G.R. n. 1176 del 29/07/2016)

OBST	Codice		Titolo	Stakeholder	Peso Obiettivi %	Indicatori	Target	Servizi coinvolti	Grado di coinvolgimento (%)
	OBSA/OBAMAG	OBO/OBGE							
00	03	29	Rinnovo degli strumenti urbanistici degli EE.LL.	Uffici Tecnici Comunali e degli Enti Territoriali	30%	Rapporto tra il n. di piani generali definiti (con schema di D.G.R. o con verbale conclusivo di C.di S.) e il n. di piani generali presentati dagli EE.LL. (in scadenza al 31/12/2016)	90%	Strumentazione Urbanistica	100%
						Rapporto tra il n. di varianti urbanistiche in corso di procedimento e n. di varianti urbanistiche definite (con schema di D.G.R. o con verbale conclusivo di C. di S.)	50%		
		30	Coerenza e conformità dei programmi di rigenerazione urbana, dei progetti di insediamenti produttivi e di opere di interesse statale o regionale, in variante agli strumenti urbanistici, rispetto agli indirizzi regionali e alle normative vigenti	Uffici Tecnici Comunali e degli Enti Territoriali, cittadini	20%	Rapporto tra il n. di varianti urbanistiche puntuali oggetto di parere regionale e il n. di varianti urbanistiche puntuali proposte dai Comuni su richiesta di soggetti privati per la realizzazione di insediamenti produttivi	60%	Programmazione Negoziata e Riqualficazione Urbana	100%
						Rapporto tra il n. di Accordi di Programma/intese Stato-Regione definiti e il n. di Accordi di Programma/intese Stato-Regione richiesti risultanti positivi ad una verifica di completezza	80%		
						n. provvedimenti sanzionatori adottati per abusi in zone sottoposte a vincolo paesaggistico	110		
		31	Contrasto all'abusivismo edilizio	Uffici Tecnici Comunali, Procura della Repubblica, cittadini	10%	n. certificazioni vincolo demaniale di uso civico rilasciate	240	Osservatorio Abusivismo e Contenzioso	100%
						n. provvedimenti di sistemazione e/o alienazione di terre di uso civico	10		
05.02	01	1	Semplificazione e miglioramento delle attività di contrasto all'abusivismo edilizio	Uffici Tecnici Comunali	5%	numero procedure di cui è stata avviata la informatizzazione in via sperimentale	1	Osservatorio Abusivismo e Contenzioso	100%
						Aumento percentuale Comuni con situazione demaniale civica definita in rapporto a quelli interessati da vincolo demaniale di uso civico	25%		
		2	Ricognizione delle terre gravate da uso civico e georeferenziazione delle relative cartografie catastali	Uffici Tecnici Comunali e degli Enti Territoriali, cittadini	5%	n. di atti procedurali modellizzati	3	Programmazione Negoziata e Riqualficazione Urbana	100%
		3	Standardizzazione della gestione dei procedimenti di localizzazione di impianti produttivi, in variante agli strumenti urbanistici, ex art. 8 D.P.R. 160/2010	Uffici Tecnici Comunali	10%	Percentuale dei Comuni con analisi storica della strumentazione urbanistica definita in rapporto al numero dei comuni pugliesi	50%	Strumentazione Urbanistica	100%
		4	Formazione di un quadro conoscitivo della pianificazione urbanistica dei comuni da rendere disponibile rispetto al SIT	Uffici Tecnici Comunali e degli Enti Territoriali	10%				





Scheda 3 "Obiettivi Operativi" - OBO / "Obiettivi Gestionali" - OBGE

Dipartimento: MOBILITA', QUALITA' URBANA, OPERE PUBBLICHE, ECOLOGIA E PAESAGGIO

Sezione: POLITICHE ABITATIVE

Dirigente di Sezione: LUGIA BRIZZI

OBST	Codice		Titolo	Stakeholder	Peso Obiettivi %	Indicatori	Target	Servizi coinvolti	Grado di coinvolgimento (%)
	OBSA/OBAMA G	OBO/OBGE							
05.02	03	1	Interventi per garantire il recupero e la riqualificazione del patrimonio Edilizio residenziale pubblico e privato e delle relative urbanizzazioni	PRIVATI	20%	Numero abitazioni realizzati/recuperati	600	Servizio Osservatorio Condizione Abitativa, Programmi comunali e IACP	70%
				COMUNI				Servizio Concessione Contributi, Flussi Finanziari e Requisiti Soggettivi	30%
		2	MONITORAGGIO STATO DI ATTUAZIONE DEI PROGRAMMI COMPLESSI	ARCA AGENZIE REGIONALI PER LA CASA E L'ABITARE PRIVATI	15%	% avanzamento finanziario	80%	Servizio Osservatorio Condizione Abitativa, Programmi comunali e IACP	90%
		3	ASSE IX INCLUSIONE SOCIALE E RIDUZIONE DEL DISAGIO ABITATIVO - AZIONE 9.13 : Avviso pubblico	ARCA AGENZIE REGIONALI PER LA CASA E L'ABITARE TERZO SETTORE	10%	n. procedure avviate	n.1	SEZIONE POLITICHE ABITATIVE	100%
		4	RECUPERO PERENTI SU EDILIZIA AGEVOLATA per garantire il finanziamento soggetti inseriti in graduatoria	COOPERATIVE ED IMPRESE EDILIZIE	10%	n. soggetti finanziati	n.9	Servizio Concessione Contributi, Flussi Finanziari e Requisiti Soggettivi	100%
05.02	02	1	COLLAUDO PROGETTO PUSH PUGLIA SOCIAL HOUSING : Avvio attività di formazione e individuazione Enti attuatori pilota per sperimentazione e primo release	ARCA AGENZIE REGIONALI PER LA CASA E L'ABITARE COMUNI	10%	n. attività avviate	n.1	SEZIONE POLITICHE ABITATIVE	100%
				ARCA AGENZIE REGIONALI PER LA CASA E L'ABITARE COMUNI				Servizio Concessione Contributi, Flussi Finanziari e Requisiti Soggettivi	90%
00	03	33	Formazione e insediamento delle commissioni alloggi per accesso al bene-casa e approvazione statuto ARCA: ATTUAZIONE LEGGI REGIONALI N.10/2014 E N.22/2014	ORGANISMI SINDACALI DI CATEGORIA	5%	n.procedure avviate	n.7	Servizio Osservatorio Condizione Abitativa, Programmi comunali e IACP	10%
				COMUNI				Servizio Osservatorio Condizione Abitativa, Programmi comunali e IACP	100%
		34	Programma COSME 2014-2020 progetto EV5-VRF (a gestione diretta)	COMUNI	10%	% utilizzo risorse	80%	Servizio Osservatorio Condizione Abitativa, Programmi comunali e IACP	100%
				PRIVATI				Servizio Concessione Contributi, Flussi Finanziari e Requisiti Soggettivi	20%
		35	Conoscenza e rilevazione dei dati relativi al fabbisogno abitativo delle fasce sociali deboli	ARCA AGENZIE REGIONALI PER LA CASA E L'ABITARE	10%	n. report pubblicati su ORCA	n.10	Servizio Osservatorio Condizione Abitativa, Programmi comunali e IACP	80%
				BANCHE CONVENZIONATE				Servizio Concessione Contributi, Flussi Finanziari e Requisiti Soggettivi	100%
				COOPERATIVE EDILIZIE					
		36	Assestamento finanziario di contributi concessi su mutui a tasso agevolato e autorizzazione alla trasformazione delle cooperative indivise	IMPRESE EDILIZIE	10%	n. procedure concluse	N.30	Servizio Concessione Contributi, Flussi Finanziari e Requisiti Soggettivi	100%



Scheda 3 "Obiettivi Operativi" - OBO / "Obiettivi Gestionali" - OBGE

Dipartimento: Mobilità, Qualità Urbana, Opere Pubbliche, Ecologia e Paesaggio

Sezione: Vigilanza Ambientale

Dirigente di Sezione: Maria Antonia IANNARELLI

OBST	Codice		Titolo	Stakeholder	Peso Obiettivi %	Indicatori	Target	Servizi coinvolti	Grado di coinvolgimento (%)
	OBSA/OBAMAG	OBO/OBGE							
00	03	37	Micro Organizzazione		50	Bozza di proposta di organizzazione	entro il 31.12.2016	Sezione	100%
		38	Piano di Controllo Ambientale 2017		50	Proposta di Piano di Controllo Ambientale 2017	entro il 31.12.2016	Sezione	100%





### Scheda 3 "Obiettivi Operativi" - OBO / "Obiettivi Gestionali" - OBGE

Dipartimento: Mobilità, Qualità urbana, Opere Pubbliche, Ecologia e Paesaggio

Sezione: Struttura di Staff Affari Generali/Direzione

Dirigente di Sezione: Tarquinio Giovanni

Codice		Titolo	Stakeholder	Peso Obiettivi %	Indicatori	Target	Servizi coinvolti	Grado di coinvolgimento (%)	
OBST	OBSA/OBAMAG								OBO/OBGE
00	00	39	Supportare il Direttore di Dipartimento nel coordinamento e nella gestione degli aspetti amministrativi anche di carattere logistico, nella gestione delle risorse umane e finanziarie del Dipartimento.	dipendenti, Sezioni, utenti esterni	70	n. atti DD	9	Struttura di Staff	100%
		40	Coordinare le attività relative all'aggiornamento del listino prezzi regionale delle Opere Pubbliche	enti pubblici , privati	30	n. DGR n. riunioni svolte	1 7	Struttura di Staff	100%



Scheda 3 "Obiettivi Operativi" - OBO / "Obiettivi Gestionali" - OBGE

Dipartimento: Mobilità, Qualità urbana, Opere Pubbliche, Ecologia e Paesaggio

Sezione: Direzione del Dipartimento

Dirigente di Sezione: Barbara Valenzano

OBST	Codice		Titolo	Stakeholder	Peso Obiettivi %	Indicatori	Target	Servizi coinvolti	Grado di coinvolgimento (%)
	OBSA/OBAMAG	OBO/OBGE							
00	06	41	Garantire il coordinamento, l'integrazione e il controllo delle Sezioni afferenti il Dipartimento supportando il Direttore nella gestione degli aspetti tecnici nelle materie di competenza	Sezioni cittadini	25	n. proposte DGR	3		
		42	Coaudiuvare il Direttore del Dipartimento nelle attività connesse alla gestione dei Fondi Comunitari	Sezioni cittadini	25	n. proposte DGR	3		
		43	Garantire il coordinamento, l'integrazione, il controllo delle Sezioni afferenti il Dipartimento supportando il Direttore nella gestione degli aspetti giuridico legali nelle materie di competenza.	Sezioni cittadini	25	n. DGR	1		
		44	Supportare il Direttore nella gestione di progetti di rilevanza comunitaria	cittadini	10	n. di progetti proposti	3		
07.02	04	1	Elaborare provvedimenti propedeutici o pertinenti all'avvio di percorsi di aggiornamento della pianificazione energetica e della qualità dell'aria, ivi inclusi provv. conseguenti a disposizioni della Cabina di Regia della Qualità dell'aria	Sezioni cittadini	15	n. tavoli tecnici	5		

# DIPARTIMENTO TURISMO, ECONOMIA DELLA CULTURA E VALORIZZAZIONE DEL TERRITORIO

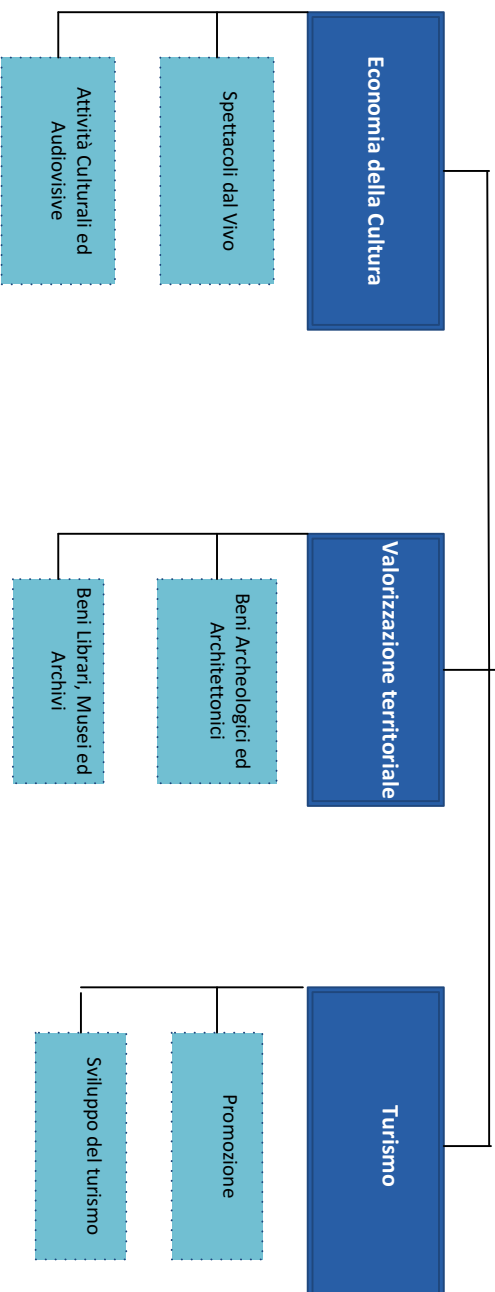

## Legenda





## Scheda 2 "Obiettivi Strategici Annuali - OBSA / Obiettivo Annuale di Mantenimento Gestionale - OBAMAG"

Dipartimento: **Turismo, Economia della Cultura e Valorizzazione Territoriale**

Capo Dipartimento: **Aldo Patruno**

Codice	Titolo	Peso Obiettivi %	Indicatori	Target	Sezioni coinvolte
00	00	Obiettivo Annuale di Mantenimento Gestionale			
08.1 08.2 08.3	1	Concludere il ciclo di programmazione 2007/2013, assicurando il pieno impiego delle risorse assegnate, al fine di un utilizzo efficiente ed efficace della dotazione disponibile	% utilizzo efficiente ed efficace della dotazione disponibile	100%	Dipartimento 5% Sezione Economia della Cultura 5% Sezione Turismo 5% Sezione Valorizzazione Territoriale 5%  Dipartimento 8,75%  Sezione Economia della Cultura 8,75% Sezione Turismo 8,75%  Sezione Valorizzazione Territoriale 8,75%
08.1	2	Approvazione del Piano Strategico Regionale del Turismo	n. proposta DGR elaborata per l'approvazione del Piano Strategico Regionale del Turismo	1	Sezione Turismo
08.1	3	Avvio delle procedure di abilitazione per guide e accompagnatori turistici	n. Avvisi pubblicati	1	Sezione Turismo
08.2	2	Promuovere la conservazione e la valorizzazione del patrimonio culturale pugliese, potenziandone le relazioni fra i singoli luoghi e istituti e le dinamiche di occupabilità e Inclusione sociale	n. interventi restituiti alla fruizione del pubblico	100	Sezione Valorizzazione Territoriale
08.2	3	Promuovere l'immagine della Puglia, favorendo la conoscibilità del patrimonio culturale pugliese, anche attraverso lo sviluppo di tecnologie dedicate e il potenziamento dell'offerta di servizi digitali	n. modelli avviati	1	Sezione Valorizzazione Territoriale
08.2 08.3	4	Avviare le fasi di definizione del Piano Strategico Regionale della Cultura	n. progetti elaborati	1	Sezione Valorizzazione Territoriale 4% Sezione Economia della Cultura 4%
08.2	5	Strutturare le reti territoriali dei beni culturali, al fine di attivare le relazioni, di mobilitare la fruizione da parte della cittadinanza attiva e significativi flussi di fruitori e turisti e di ottenere la destagionalizzazione dei flussi di visita e una maggiore attrazione di diversi segmenti di domanda	n. schede di programmazione da approvare su POR 2014-2020	3	Sezione Valorizzazione Territoriale
08.3	2	Assicurare l'attuazione della misura 3.4 del P.O. FESR 2014-2020	risorse impegnate	≥ 2 milioni di Euro	Sezione Economia della Cultura
08.3	3	Promuovere l'offerta culturale sul territorio regionale di Programmazione Triennale	n. proposte di deliberazione predisposte per l'avvio della Programmazione Triennale	1	Sezione Economia della Cultura



Scheda 3 "Obiettivi Operativi" - OBO / "Obiettivi Gestionali" - OBGE

Dipartimento: Dipartimento Turismo, Economia della Cultura e Valorizzazione Territoriale

Direzione di Dipartimento

Dirigente: Direttore ALDO PATRUNO

OBST	Codice		Titolo	Stakeholder	Peso Obiettivi %	Indicatori	Target	Servizi coinvolti	Grado di coinvolgimento (%)
	OBSA/OBAMAG	OBO/OBGE							
00	00	01	Ottimizzare dal punto di vista gestionale, finanziario e contabile le attività del Dipartimento e delle strutture ad esso afferenti	Enti pubblici, Associazioni, Cittadini	25%	<p>n° documenti di programmazione, monitoraggio e controllo delle attività dal punto di vista gestionale, finanziario e contabile</p>	14	<p>Direzione di Dipartimento</p> <p>Struttura di Staff</p> <p>Struttura di Progetto POIn</p>	<p>50%</p> <p>30%</p> <p>20%</p>
08.1 08.2 08.3	1	02	Promuovere l'avvio di nuovi progetti per la valorizzazione del partenariato pubblico-privato nelle attività culturali, nella gestione dei beni culturali e naturali e del turismo sostenibile, attraverso lo scouting delle call europee e l'attuazione dei progetti già ammessi 2014-2020	Enti Locali, Autorità di Gestione, Società partecipate, Agenzie Regionali, Università	25%	<p>n° progetti presentati</p> <p>n° progetti avviati</p>	<p>16</p> <p>1</p>	<p>Direzione di Dipartimento</p> <p>Struttura di Staff</p> <p>Struttura di Progetto POIn</p>	<p>50%</p> <p>20%</p> <p>30%</p>
			Concludere il ciclo di programmazione 2007/2013, assicurando il pieno impiego delle risorse assegnate, al fine di un utilizzo efficiente ed efficace della dotazione disponibile			%importo certificato /importo disponibile sul P.O. FESR 2007-2013	100%	Direzione di Dipartimento	50%
		1	Completamento della programmazione del P.O. FESR 2007-2013 con la chiusura fisica, procedurale e finanziaria degli interventi finanziati	Soggetti beneficiari (Enti pubblici, ecc.) e Autorità di Gestione	25%	<p>n° progetti controllati/n° progetti campionati</p> <p>% dei progetti rendicontati rispetto alle risorse assegnate dal Programma Operativo Interregionale - P.O.In. "Attrattori culturali, naturali e turismo" 2007-2013 alla Regione Puglia</p>	<p>10/11</p> <p>100%</p>	Struttura di Progetto POIn	50%
		2	Chiusura fisica, procedurale e finanziaria dei progetti di Cooperazione Europea 2007-2013 (Programma IPA Adriatico CBC 2007-2013 e Obiettivo 3 Cooperazione Territoriale Europea 2007-2013)	Enti partner, Autorità di Gestione	25%	<p>% risorse liquidate / risorse disponibili</p> <p>n° delle certificazioni emesse/n° rendiconti presentati a seguito dell'implementazione dei progetti da parte delle Strutture regionali beneficiarie di finanziamento</p>	<p>100%</p> <p>100%</p>	Direzione di Dipartimento	100%



Scheda 3 "Obiettivi Operativi" - OBO / "Obiettivi Gestionali" - OBGE

Dipartimento: Dipartimento Turismo, Economia della Cultura e Valorizzazione Territoriale

Sezione: Economia della Cultura

Dirigente di Sezione: MAURO PAOLO BRUNO

OBST	Codice		Titolo	Stakeholder	Peso Obiettivi %	Indicatori	Target	Servizi coinvolti	Grado di coinvolgimento (%)
	OBSA/OBAMAG	OBO/OBGE							
00	00	03	Ottimizzare le attività del Dipartimento/Sezioni/Servizi dal punto di vista gestionale, finanziario e contabile	Ente regionale, Enti pubblici, Associazioni, Cittadini	5%	% dei procedimenti amministrativi mappati sul portale SistemaPuglia, degli atti amministrativi digitalizzati ai fini della pubblicazione nella sezione "Amministrazione Trasparente" del sito istituzionale della Regione Puglia  n° documenti di programmazione, monitoraggio e controllo delle attività dal punto di vista gestionale, finanziario e contabile	100%  14	Servizio Attività Culturali e Audiovisivi  Servizio Spettacolo dal Vivo	50%  50%
08.3	1	1	Completamento della programmazione del P.O. FESR 2007-2013 con la chiusura fisica, procedurale e finanziaria degli interventi finanziati	Soggetti beneficiari (Enti pubblici, Diocesi, Associazioni, ecc.) e Autorità di Gestione	10%	% progetti chiusi sul totale	100%	Servizio Attività Culturali e Audiovisivi	50%
		2	Completamento della programmazione dell' APQ "rafforzato" 2007-2013, a valere su fondi nazionali - FSC, con la concessione dei finanziamenti agli interventi ammessi	Soggetti beneficiari (Enti pubblici, Diocesi, Associazioni, ecc.) e Autorità di Gestione	15%	% progetti chiusi sul totale	90%	Servizio Spettacolo dal Vivo	50%
08.3	4	1	Implementazione della fase di avvio del Piano Strategico Regionale della Cultura	Imprese industriali e Creative, Partenariato Economico - Sociale, Associazioni di Categoria	15%	n. questionari elaborati n. consultazioni pubbliche	30 3	Servizio Spettacolo dal Vivo	100%
		2	Avvio della fase di elaborazione e confronto di strumenti normativi regionali in ambito culturale	Altre Regioni Italiane	10%	n. Analisi Sinottica Leggi Regionali effettuate	1	Servizio Attività culturali e Audiovisivi Servizio Spettacolo da Vivo	50% 50%
08.3	2	1	Avvio dei Bandi per la Misura 3.4 del P.O. FESR 2014-2020 (Film Fund, Infrastrutture Sale Cinematografiche, Infrastrutture Luoghi dello Spettacolo)	Partenariato Economico - Sociale, Associazioni di Categoria	20%	n. bandi pubblicati	3 ( > della media del triennio precedente 2013-2015)	Servizio Attività culturali e Audiovisivi Servizio Spettacolo da Vivo	50% 50%
08.3	3	1	Conclusione Piano dello Spettacolo e della Cultura anno 2016	Soggetti beneficiari	10%	Chiusura del Piano delle Attività	entro il 30 settembre	Servizio Attività culturali e Audiovisivi Servizio Spettacolo da Vivo	50% 50%
		2	Avvio dei Bandi per l'Offerta culturale sul territorio regionale di Programmazione Triennale	Partenariato Economico - Sociale, Associazioni di Categoria	15%	n. bandi predisposti (totalmente migliorati rispetto al passato)	2	Servizio Attività culturali e Audiovisivi Servizio Spettacolo da Vivo	50% 50%





Scheda 3 "Obiettivi Operativi" - OBO / "Obiettivi Gestionali" - OBGE

Dipartimento: Dipartimento Turismo, Economia della Cultura e Valorizzazione Territoriale

Sezione: Valorizzazione Territoriale

Dirigente di Sezione: SILVIA PELLEGRINI

OBST	Codice		Titolo	Stakeholder	Peso Obiettivi %	Indicatori	Target	Servizi coinvolti	Grado di coinvolgimento (%)
	OBSA/OBAMA	OBO/OBGE							
00	00	04	Ottimizzare le attività della Sezione/Servizi dal punto di vista gestionale, finanziario e contabile	Enti pubblici, Associazioni, Cittadini	8%	<p>% dei procedimenti mappati sul portale SistemaPuglia, degli atti amministrativi digitalizzati ai fini della pubblicazione nella sezione "Amministrazione Trasparente" del sito istituzionale della Regione Puglia</p> <p>n° documenti di programmazione, monitoraggio e controllo delle attività in capo ai Servizi/Uffici</p> <p>n° schede di monitoraggio dello stato dell'arte finanziario, fisico e procedurale di tutti i progetti finanziati dal Servizio a valere sui fondi regionali, nazionali e comunitari</p>	100%	<p>Sezione Valorizzazione Territoriale</p> <p>Servizio Beni librari, Musei e Archivi</p>	45%
08.2	1	1	Completamento della programmazione del P.O. FESR 2007-2013 con la chiusura fisica, procedurale e finanziaria degli interventi afferenti ai Sistemi di beni culturali: Area Vasta, Biblioteche, Beni Minori, Archivi, Promozione	Enti pubblici, Diocesi, Associazioni	18%	<p>importo certificato / importo disponibile sul P.O. FESR 2007-13</p> <p>% importo concesso / importo stanziato</p> <p>n. concessioni nell'anno in corso</p>	134%	<p>Sezione Valorizzazione Territoriale</p> <p>Servizio Beni librari, Musei e Archivi</p> <p>Sezione Valorizzazione Territoriale</p> <p>Servizio Beni librari, Musei e Archivi</p>	80%
		2	Completamento della programmazione dell' APQ "rafforzato" 2007-2013, a valere su fondi nazionali - FSC, con la concessione del finanziamento agli interventi afferenti a tutti i Sistemi di beni culturali: Musei, Aree e Parchi archeologici, Teatri Antichi, Beni architettonici, Ipogei e Habitat rupestri, Azioni materiali e immateriali sui beni di maggior rilievo territoriale storico-culturale - SAC, Azioni di accompagnamento agli enti beneficiari	Enti pubblici, Diocesi, Associazioni	18%	<p>n. procedure negoziate / Avvisi pubblici</p>	2	<p>Servizio Beni archeologici ed architettonici</p>	30%
08.2	2	1	Restituzione alla fruizione pubblica del patrimonio culturale identitario e di pregio riqualificato e valorizzato.	Enti pubblici, Diocesi, Università, Fondazioni, Associazioni	25%	<p>n. interventi su beni culturali resi fruibili</p>	100	<p>Sezione Valorizzazione Territoriale</p> <p>Servizio Beni archeologici ed architettonici</p> <p>Servizio Beni librari, Musei e Archivi</p>	25%
08.2	3	1	Realizzazione di servizi qualificati e innovativi con l'utilizzo dell'I.C.T. (prototipi e sperimentazioni) per l'accessibilità e la conoscenza del patrimonio culturale pugliese: Carta dei Beni Culturali georeferenzata	Enti pubblici, Università, Fondazioni, Associazioni	8%	<p>Plena sperimentazione e rappresentazione pubblica del modello concettuale</p>	1	<p>Sezione Valorizzazione Territoriale</p> <p>Servizio Beni archeologici ed architettonici</p>	40%
08.2	4	1	Sperimentazione di forme di coinvolgimento del partenariato attraverso Accordi pubblico / pubblico	Enti pubblici, Università, Fondazioni, Associazioni	8%	<p>n. proposta di Deliberazione G.R. per l'approvazione schemi di Accordo</p>	1	<p>Servizio Beni librari, Musei e Archivi</p> <p>Servizio Beni archeologici ed architettonici</p>	30%
08.2	5	1	Attivazione e implementazione di strumenti finalizzati alla fruizione innovativa delle reti dei beni culturali attraverso l'avvio della programmazione sul POR 2014-2020	Enti pubblici, Diocesi, Università, Fondazioni, Associazioni	15%	<p>n. Schede di programmazione da approvare</p>	3	<p>Sezione Valorizzazione Territoriale</p> <p>Servizio Beni librari, Musei e Archivi</p> <p>Servizio Beni archeologici ed architettonici</p>	45%



Scheda 3 "Obiettivi Operativi" - OBO / "Obiettivi Gestionali" - OBGE

Dipartimento: Dipartimento Turismo, Economia della Cultura e valorizzazione Territoriale

Sezione: Turismo

Dirigente di Sezione: SALVATORE PATRIZIO GIANNONE

Codice		Titolo	Stakeholder	Peso Obiettivi %	Indicatori	Target	Servizi coinvolti	Grado di coinvolgimento (%)
OBST	OBSA/OBAMAG							
00	00	05	Enti pubblici, Associazioni, Cittadini	10%	% dei procedimenti amministrativi mappati sul portale SistemaPuglia, degli atti amministrativi digitalizzati ai fini della pubblicazione nella sezione "Amministrazione Trasparente" del sito istituzionale della Regione Puglia	100%	Servizio Promozione	50%
					n° documenti di programmazione, monitoraggio e controllo delle attività dal punto di vista gestionale, finanziario e contabile	14	Servizio Sviluppo del Turismo	50%
08.1	1	1	Amministrazioni pubbliche e Autorità di Gestione	10%	% progetti finanziati	100%	Servizio Promozione	100%
					n. progetti finanziati	365	Servizio Promozione	100%
			Amministrazioni pubbliche e Autorità di Gestione	10%	n. dichiarazioni intermedie di spesa	1	Servizio Promozione	100%
			Enti Pubblici, Operatori Turistici	20%	n. accordi di programma sottoscritti	1	Servizio Sviluppo del Turismo	40%
08.1	2	1	Enti Pubblici, Operatori Turistici	10%	n. DGR adottate per l'attuazione di Azioni strategiche	1	Servizio Promozione	50%
			Enti Pubblici, Operatori Turistici	10%	n. DGR adottate per l'attuazione di Azioni strategiche	1	Servizio Sviluppo del Turismo	50%
08.1	3	1	Operatori Turistici e Cittadinanza	30%	n. DGR adottate per l'approvazione del bando	1	Servizio Sviluppo del Turismo	100%

# DIPARTIMENTO PROMOZIONE DELLA SALUTE, DEL BENESSERE SOCIALE E DELLO SPORT PER TUTTI

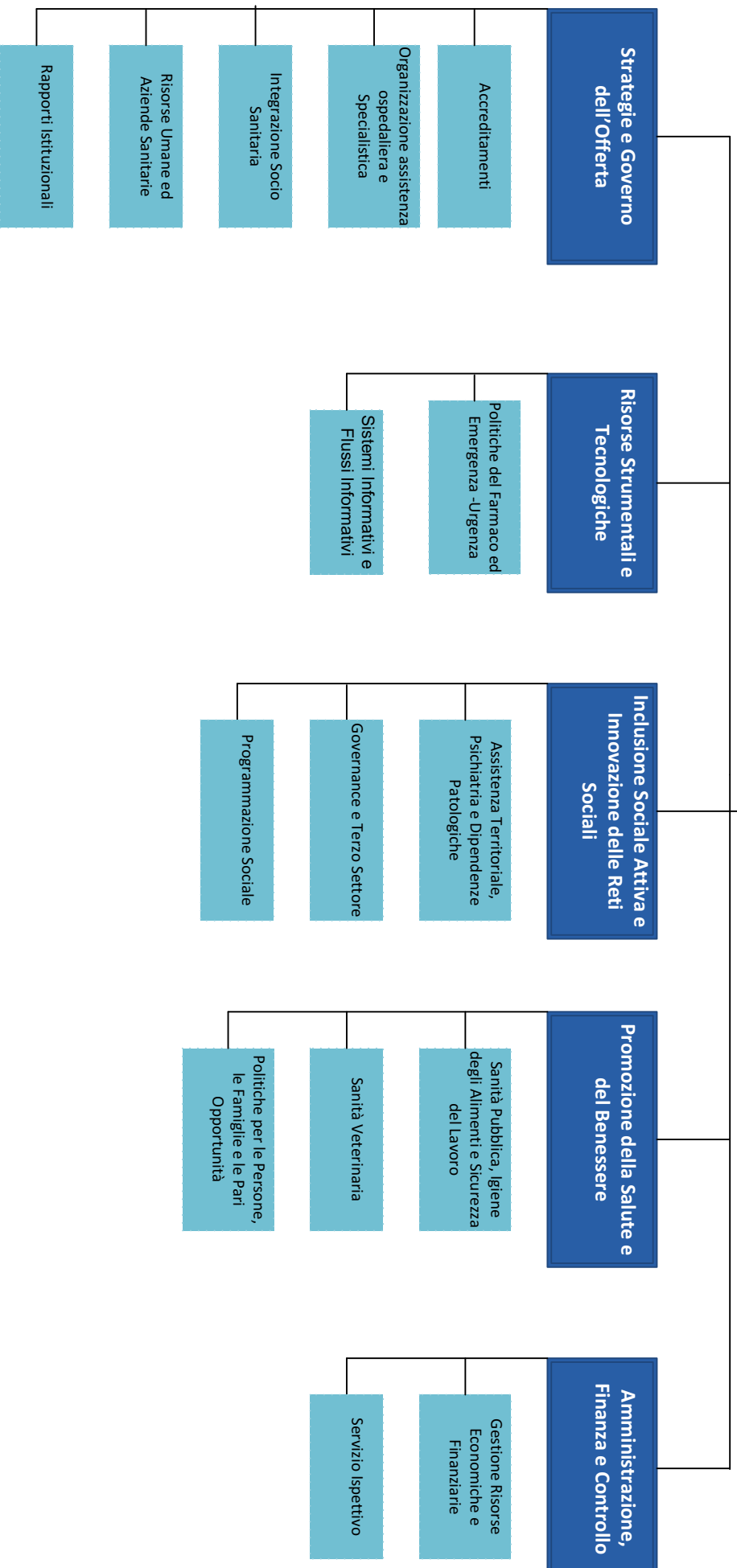

## Legenda





Scheda 2 "Obiettivi Strategici Annuali - OBSA / Obiettivo Annuale di Mantenimento Gestionale - OBAMAG"

Dipartimento: **PROMOZIONE DELLA SALUTE E DEL BENESSERE SOCIALE E DELLO SPORT PER TUTTI**

Capo Dipartimento: **Giovanni GORGONI**

Codice	Titolo	Peso Obiettivi %	Indicatori	Target	Sezioni coinvolte
00	00 Obiettivo Annuale di Mantenimento Gestionale				Risorse strumentali e tecnologiche Inclusione sociale attiva e Innovazione reti sociali Promozione della salute e del benessere
9.01	1 Sostenere l'autonomia e la vita indipendente delle persone disabili		<p>Azione 1. Numero intese con Amministrazioni locali n. 1 Province - n. 1 Città Metropolitana</p> <p>Azione 2. N. sportelli attivati a supporto dell'utenza fragile n. 6 Centri di Domotica sociale attivati</p> <p>Azione 3. N. Progetti di Vita Indipendente attivati n. 230 PROVI attivi</p>	Inclusione sociale attiva e Innovazione della rete sociale	Inclusione sociale attiva e Innovazione della rete sociale
	2 Potenziare la rete delle infrastrutture sociali		<p>Azione 1. N. progetti di investimento istruiti e valutati n. 100 progetti</p> <p>Azione 2. N. progetti ammessi a finanziamento e monitorati n. 50 operazioni</p> <p>Azione 3. N. mappe territoriali aggiornate (Atlante) n. 45 mappe</p>		Inclusione sociale attiva e Innovazione della rete sociale
	3 Sostenere la domanda e l'accessibilità dei servizi per le persone fragili		<p>Azione 1. % incremento destinatari dei Buoni Servizio (rispetto al 2015) 10%</p> <p>Azione 2. Sviluppo nuova procedura di selezione delle operazioni n. 50 nuove unità di offerta</p> <p>Azione 3. N.ro unità di offerta contrattualizzate - n.ro buoni servizio di conciliazione assegnati n. 2000 nuove domande</p>		Inclusione sociale attiva e Innovazione della rete sociale
9.02	1 Promozione della salute e corretti stili di vita		Numero studenti pugliesi coinvolti nell'attività formativa =>39.000		Promozione salute e benessere
	2 Rafforzamento del sistema dei controlli ufficiali in materia di sicurezza alimentare e sanità veterinaria		Piano regionale integrato dei controlli ufficiali in materia di sicurezza alimentare e sanità veterinaria.	SI/NO entro il 31.12.2016	Promozione salute e benessere
	3 Sostegno finanziario per la qualificazione degli impianti sportivi		convenzione con istituti finanziari	SI/NO entro il 31.12.2016	Promozione salute e benessere



## Scheda 2 "Obiettivi Strategici Annuali - OBSA / Obiettivo Annuale di Mantenimento Gestionale - OBAMAG"

Dipartimento: **PROMOZIONE DELLA SALUTE E DEL BENESSERE SOCIALE E DELLO SPORT PER TUTTI**

Capo Dipartimento: **Giovanni GORGONI**

OBST	Codice	Titolo	Peso Obiettivi %	Indicatori	Target	Sezioni coinvolte
	OBSA / OBAMAG					
9.03	1	AVVIO DEGLI INVESTIMENTI PER LA SANITÀ TERRITORIALE A VALERE SULLE RISORSE DEL PO FESR 2014/2020 (Az. 9.12)		INTERVENTI FINANZIATI	>20 (*)	Risorse strumentali e tecnologiche
9.04	1	Sostenibilità del SSR, costi standard e D.Lgs. vo 118/2011 e smi		Numero di aziende sanitarie da avviare alla sperimentazione del controllo di gestione attraverso l'impiego del modello "Costi Standard del Ni.San." basato su metodologia ABF	>= 5	Amministrazione Finanza e Controlli
	2	Razionalizzazione della spesa sanitaria		Riduzione tempi di pagamento dei fornitori e riduzione degli interessi di mora	-20% rispetto dato 2015	Amministrazione Finanza e Controlli
	3	Razionalizzazione organizzativa e potenziamento della qualità dell'offerta		Avvio di ispezioni regionali d'ufficio	>= 2	Amministrazione Finanza e Controlli
	4	NUOVA SISTEMAZIONE CON LEGGE SUL PROCEDIMENTO DI AUTORIZZAZIONE E DI ACCREDITAMENTO				Strategie e Governo dell'offerta
	5	SU RETI TERRITORIALI OFFERTA SANITARIA: ADOZIONE MODELLO STANDARD PER ORGANIZZAZIONE DISTRETTO.				Strategie e Governo dell'offerta
	6	AVVIO DEL PIANO DI RIORDINO OSPEDALIERO				Strategie e Governo dell'offerta
	7	REGOLAMENTO RETE AUTISTICI				Strategie e Governo dell'offerta





**Scheda 2 "Obiettivi Strategici Annuali - OBSA / Obiettivo Annuale di Mantenimento Gestionale - OBAMAG"**

**Dipartimento: PROMOZIONE DELLA SALUTE E DEL BENESSERE SOCIALE E DELLO SPORT PER TUTTI**

**Capo Dipartimento: Giovanni GORGONI**

OBST	Codice		Titolo	Peso Obiettivi %	Indicatori	Target	Sezioni coinvolte
	OBSA / OBAMAG						
9.05	1		DEMATERIALIZZAZIONE DEL CICLO DI VITA DELLE PRESCRIZIONI MEDICHE ANCHE PER LE PRESTAZIONI SPECIALISTICHE		NUMERO DI RICETTE SPECIALISTICHE DEMATERIALIZZATE	+ 4 MILIONI (RISPETTO AL 2015)	Risorse strumentali e tecnologiche
	2		REALIZZAZIONE DI NUOVI SERVIZI ONLINE DI SANITÀ DIGITALE A SERVIZIO DEI CITTADINI		DISPONIBILITÀ DEI SERVIZI DI ACCESSO SUL PORTALE REGIONALE DELLA SALUTE	+ 2 (RISPETTO AL 2015)	Risorse strumentali e tecnologiche
	3		REALIZZAZIONE DELLA SCHEDA PAZIENTE DIGITALE A BORDO DEI MEZZI MOBILI DEL 118 DI PUGLIA		NUMERO DI MEZZI MOBILI «DIGITALIZZATI»	>40 (*)	Risorse strumentali e tecnologiche
9.06	1		ADOZIONE AL SISTEMA DI VALUTAZIONE DEL MES DELL'ISTITUTO SANT'ANNA DI PISA		CONVENZIONE SOTTOSCRITTA	1 (*)	Risorse strumentali e tecnologiche
9.07	1		REVISIONE DELLA GOVERNANCE REGIONALE IN MATERIA DI ASSISTENZA FARMACEUTICA		ADOZIONE ATTO DI REVISIONE	1 (*)	Risorse strumentali e tecnologiche
	2		POTENZIAMENTO DEGLI STRUMENTI DI MONITORAGGIO DELL'ATTIVITÀ PRESCRITTIVA DEI MEDICI DELLE CURE PRIMARIE		INDICATORI DI MONITORAGGIO RESI DISPONIBILI A MEDICI ED AZIENDE	+ 5 (RISPETTO AL 2015)	Risorse strumentali e tecnologiche
10.01	1		Implementare la misura del Reddito di Dignità		Azione 1. Progettazione e Sviluppo strumenti attuativi Azione 2. Sviluppo piattaforma telematica per le domande Azione 3. Sviluppo piattaforma telematica per l'istruttoria e la presa in carico	n.1 legge, n. 1 regolamento, n. 2 Avvisi pubblici, n. 4 DGR di programmazione n. 20.000 domande presentate 70% domande istruite	Inclusione sociale attiva e Innovazione della rete sociale
10.02	1		Benessere dell'infanzia e dell'adolescenza		Approvazione programma	SI/NO entro il 31.12.2016	Promozione salute e benessere

(\*) Nei casi in cui il valore dell'anno precedente sia nullo, il target non è espresso in termini incrementali ma assoluti





Scheda 3 "Obiettivi Operativi" - OBO / "Obiettivi Gestionali" - OBGE

Dipartimento: PROMOZIONE DELLA SALUTE, DEL BENESSERE SOCIALE E DELLO SPORT PER TUTTI

Sezione: STRATEGIE E GOVERNO DELL'OFFERTA

Dirigente di Sezione: CAMPOBASSO GIOVANNI

OBST	Codice		Titolo	Stakeholder	Peso Obiettivi %	Indicatori	Target	Servizi coinvolti	Grado di coinvolgimento (%)
	OBSA/OBAMAG	OBO/OBGE							
09.04	04	1	Revisione della normativa regionale sull'autorizzazione e accreditamento delle strutture sanitarie e socio-sanitarie pubbliche e private	Strutture sanitarie pubbliche e private	15	predisposizione di disegno di legge	n.1 DDL	Servizio Accreditamenti	100%
		2	Modifica e adeguamento dei requisiti di accreditamento all'Intesa Stato-Regioni del 19.02.2015	Strutture sanitarie pubbliche e private	10	predisposizione schema di regolamento per la modifica del R.R. n.3/2005 con adeguamento ai nuovi requisiti di accreditamento.	n.1 Schema R.R.	Servizio Accreditamenti	100%
09.04	05	1	Revisione modalità di valutazione dei Direttori generali delle Aziende ed Enti del S.S.R.	Aziende ed Enti del S.S.R.	5	Predisposizione atto deliberativo in materia di valutazione gestionale annuale dei Direttori generali del S.S.R., in adeguamento al sistema di valutazione delle strutture sanitarie del M.E.S. della Scuola Superiore Sant'Anna di Pisa.	n.1 D.G.R.	Servizio Rapporti Istituzionali	100%
		2	Avvio delle attività per la realizzazione di un sistema regionale di valutazione e valorizzazione delle competenze individuali dei dirigenti del SSR, attraverso il coinvolgimento diretto delle Aziende del SSR, per il tramite del loro OIV.	Aziende ed Enti del S.S.R.-OIV	10	Costituzione tavolo di lavoro tra OIV aziendali e Regione	1	Risorse Umane e Aziende Sanitarie	100%
		3	Attuazione del Dlgs n. 161/2014 e del D.M. 70/2015 mediante determinazione del fabbisogno regionale di personale delle Aziende del SSR e autorizzazione alle assunzioni	Aziende Sanitarie SSR e Ministero	5	Relazione per il Ministero della Salute sul fabbisogno di personale nelle Aziende del SSR Deliberazione di Giunta per le autorizzazioni alle assunzioni di personale SSR	1 1	Risorse Umane e Aziende Sanitarie	100%
		4	Avvio dell'attività per la riduzione del contenzioso relativo alle Risorse Umane delle Aziende Sanitarie.	Aziende sanitarie SSR	5	Indagine di rilevazione del contenzioso nelle Aziende del SSR	1	Risorse Umane e Aziende Sanitarie	100%



Scheda 3 "Obiettivi Operativi" - OBO / "Obiettivi Gestionali" - OBGE

Dipartimento: PROMOZIONE DELLA SALUTE, DEL BENESSERE SOCIALE E DELLO SPORT PER TUTTI

Sezione: STRATEGIE E GOVERNO DELL'OFFERTA

Dirigente di Sezione: CAMPOBASSO GIOVANNI

OBST	Codice		Titolo	Stakeholder	Peso Obiettivi %	Indicatori	Target	Servizi coinvolti	Grado di coinvolgimento (%)
	OBSA/OBAMAG	OBO/OBGE							
		5	Protocollo d'intesa unico per l'integrazione fra attività didattiche, scientifiche ed assistenziali tra Regione e Università di Bari e Foggia	Università di Bari e Foggia, AUO Policlinico di Bari, AUO Ospedali Riuniti di Foggia	10	Protocollo di intesa siglato dai componenti delle due Commissioni Paritetiche Regione-Università di Bari e Foggia	1	Risorse Umane e Aziende Sanitarie	100%
		6	Riorganizzazione delle strutture sanitarie e sociosanitarie territoriali	strutture sanitarie e sociosanitarie pubbliche e private	5	predisposizione schema di disegno di legge	1	Organizzazione Assistenza Ospedaliera e Specialistica	100%
		7	Avvio del processo di definizione delle reti assistenziali	Aziende Sanitarie Locali	5	Provvedimento di Giunta di recepimento Accordo Stato Regioni	1	Organizzazione Assistenza Ospedaliera e Specialistica	100%
		8	Avvio del processo di definizione Aggregazioni Funzionali Territoriali specialisti ambulatoriali	Aziende Sanitarie Locali	5	verbali Comitato regionale per la specialistica ambulatoriale	3	Organizzazione Assistenza Ospedaliera e Specialistica	100%
09.04	06	1	Avvio del riordino della rete ospedaliera ai sensi del DM 70/2015 e legge di stabilità 2016	Aziende Sanitarie Locali, IRCCS, EF, Strutture Private Accreditate	15	predisposizione schema di regolamento	1	Organizzazione Assistenza Ospedaliera e Specialistica	100%
09.04	07	1	Rete assistenziale per soggetti affetti dallo spettro autistico	strutture sanitarie e sociosanitarie pubbliche e private	10	adozione regolamento regionale	1	Servizio Assistenza territoriale, psichiatria e dipendenze patologiche Servizio Organizzazione Assistenza Ospedaliera e Specialistica	50%



Scheda 3 "Obiettivi Operativi" - OBO / "Obiettivi Gestionali" - OBGE

Dipartimento: DIPARTIMENTO PROMOZIONE DELLA SALUTE DEL BENESSERE SOCIALE E DELLO SPOR PER TUTTI

Sezione: PROMOZIONE DELLA SALUTE E DEL BENESSERE

Dirigente di Sezione: DR.SSA FRANCESCA ZAMPANO

OBST	Codice		Titolo	Stakeholder	Peso Obiettivi %	Indicatori	Target	Servizi coinvolti	Grado di coinvolgimento (%)
	OBSA/OBAMAG	OBO/OBGE							
9.2	01	1	Adozione del catalogo dei progetti formativi per la promozione della salute e dei corretti stili di vita per l'anno scolastico 2016/2017	AA.SS.LL. USR INAIL Università_OER	20%	% alunni coinvolti rispetto al 2015(30.000)	+ 30%	Sanità Pubblica, Igiene degli Alimenti e Sicurezza sul Lavoro	100%
9.2	02	1	Approvazione dei piani specifici di controllo ufficiale	AA.SS.LL. OSA, Enti Locali	20%	% dell'attività di controllo delle AA.SS.LL: nei confronti degli OSA	+ 10%	Sanità Pubblica, Igiene degli Alimenti e Sicurezza sul Lavoro Sanità Veterinaria	40% 60%
9.2	03	1	Convenzione Istituto di credito sportivo	Asd, federazione sportive istituti di credito	20%	Approvazione convenzione	SI/NO entro il 31.12.2016	Sezione	100%
10.2	01	1	Programma di interventi per la prevenzione dell'istituzionalizzazione dei minori	Ambiti Territoriali sociali AASSLL	20%	sottoscrizione 3 convenzioni prosecuzione programma con 8 ambiti adesione pippi 3	3 convenzioni 8 ambiti 50 famiglie	Sezione	100%
00	05	1	SVILUPPARE LA SICUREZZA E LA TUTELA DELLA SALUTE SUI LUOGHI DI LAVORO	Direzione Scolastica Regionale INAIL Reg.LE Consorzio Teatri di Bari	10%	promozione ed diffusione della cultura della sicurezza e della prevenzione in particolare verso le nuove generazioni	SI/NO entro il 31.12.2016	Sanità Pubblica, Igiene degli Alimenti e Sicurezza sul Lavoro	100%
		2	prevenzione del randagismo	AA.SS.LL.	10%	% di cani sterilizzati rispetto 2015(10.000) e anagrafati 2015(27.000) ed inseriti in ACIR	+ 10%	Sanità veterinaria	100%



### Scheda 3 « Obiettivi Operativi» – OBO / « Obiettivi Gestionali» – OBGE

Dipartimento: **PROMOZIONE DELLA SALUTE, DEL BENESSERE SOCIALE E DELLO SPORT PER TUTTI**

Sezione: **RISORSE STRUMENTALI E TECNOLOGICHE**

Dirigente di Sezione: **ing. Vito BAVARO**

OBST	CODICE		TITOLO	STAKEHOLDER	PESO OBIETTIVI %	INDICATORI	TARGET (*)	SERVIZI COINVOLTI	GRADO DI COINVOLGIMENTO (*)
	OBSA/OBAMAG	OBO/OBGE							
09.03	01	1	INTERVENTI DI RIORGANIZZAZIONE E POTENZIAMENTO DEI SERVIZI TERRITORIALI SOCIO-SANITARI E SANITARI TERRITORIALI A TITOLARITÀ PUBBLICA	Aziende ed Enti del SSR	10%	NUMERO DI DISCIPLINARI SOTTOSCRITTI IMPORTO FINANZIATO	6 >60 MLN	NESSUN SERVIZIO - COMPETENZA DIRETTA DELLA SEZIONE	100%
9.05	01	1	ATTIVAZIONE DI MEDICI E STRUTTURE PER LA GESTIONE DELLA RICETTA DEMATERIALIZZATA SPECIALISTICA	Aziende ed Enti del SSR Innovapuglia S.p.A. Medici prescrittori	5%	MMG E PLS ATTIVATI (RISPETTO AL 2015) MEDICI SPECIALISTI ATTIVATI (RISPETTO AL 2015)	+ 60% + 10%	SERVIZIO SISTEMI INFORMATIVI E FLUSSI INFORMATIVI	100%
9.05	02	1	AVVIO DEL FASCICOLO SANITARIO ELETTRONICO DELLA REGIONE PUGLIA	Aziende ed Enti del SSR Innovapuglia S.p.A.	5%	NUMERO DI ASSISTITI CHE HANNO ATTIVATO IL FSE	> 4000	SERVIZIO SISTEMI INFORMATIVI E FLUSSI INFORMATIVI	100%
		2	REALIZZAZIONE DELLA APP DEL PORTALE DELLA SALUTE	Innovapuglia S.p.A.	5%	DISPONIBILITA' DELLA APP SUI VARI CANALI (GOOGLE PLAY, APP STORE, ECC)	PUBBLICAZIONE ONLINE	SERVIZIO SISTEMI INFORMATIVI E FLUSSI INFORMATIVI	100%
9.05	03	1	UTILIZZO DELLA SCHEDA PAZIENTE A BORDO DEI MEZZI MOBILI DEL 118 DI PUGLIA	Aziende ed Enti del SSR A.Re.S. Puglia	5%	NUMERO DI SCHEDE DIGITALIZZATE	>5000	SERVIZIO SISTEMI INFORMATIVI E FLUSSI INFORMATIVI	100%
9.06	01	1	INDICATORI DI PERFORMANCE DEL SSR PER L'ANNO 2015 PUBBLICATI	Aziende ed Enti del SSR A.Re.S. Puglia Sant'Anna di Pisa	10%	NUMERO DI INDICATORI CALCOLATI	>120	SERVIZIO SISTEMI INFORMATIVI E FLUSSI INFORMATIVI	100%
9.07	01	1	RIORGANIZZAZIONE DELLE COMMISSIONI REGIONALI IN MATERIA DI FARMACI	Aziende del SSR	15%	ADOZIONE DELLA DELIBERA DI GIUNTA REGIONALE	2	SERVIZIO POLITICHE DEL FARMACO E DELLA EMERGENZA-URGENZA	100%
9.07	02	1	ATTIVAZIONE DEL CRUSCOTTO DI MONITORAGGIO DELLA ATTIVITÀ PRESCRITTIVA	MMG/PLS	15%	NUMERO DI SCHEDE PER SINGOLO MEDICO SCHEDE PRODOTTE	≥2 > 6000	SERVIZIO SISTEMI INFORMATIVI E FLUSSI INFORMATIVI	30%



### Scheda 3 « Obiettivi Operativi» – OBO / « Obiettivi Gestionali» – OBGE

Dipartimento: **PROMOZIONE DELLA SALUTE, DEL BENESSERE SOCIALE E DELLO SPORT PER TUTTI**

Sezione: **RISORSE STRUMENTALI E TECNOLOGICHE**

Dirigente di Sezione: **ing. Vito BAVARO**

OBST	CODICE		TITOLO	STAKEHOLDER	PESO OBIETTIVI %	INDICATORI	TARGET (*)	SERVIZI COINVOLTI	GRADO DI COINVOLGIMENTO (*)
	OBSA/OBAMAG	OBO/OBGE							
00	05	3	CONDUZIONE ED ESERCIZIO DEI SISTEMI INFORMATIVI REGIONALI SANITARI E INVIO DEI FLUSSI INFORMATIVI ALLE AMMINISTRAZIONI CENTRALI	Aziende del SSR Innovapuglia S.p.A. Fornitori terzi	10%	NUMERO DI SISTEMI GESTITI FLUSSI INFORMATIVI (ADEMPIMENTI LEA)	8 15	SERVIZIO SISTEMI INFORMATIVI E FLUSSI INFORMATIVI	100%
		4	PROGRAMMAZIONE E GESTIONE RISORSE IN CONTO CAPITALE PER L'AMMODERNAMENTO INFRASTRUTTURALE E TECNOLOGICO DEL SSR	Aziende ed Enti del SSR Ministero della Salute	10%	EROGAZIONE DI FINANZIAMENTI RICHIESTE DI NUOVE AMMISSIONI A FINANZIAMENTO	>60 +2 (RISPETTO AL 2015)	NESSUN SERVIZIO - COMPETENZA DIRETTA DELLA SEZIONE	100%
		5	GESTIONE ORDINARIA DELLE ATTIVITÀ CONNESSE ALLA ASSISTENZA FARMACEUTICA	Aziende del SSR Aziende Farmaceutiche Ordine dei Farmacisti Associazioni di categoria	10%	ATTI AMMINISTRATIVI COMUNICAZIONI/INFORMATIVE CONCLUSIONE ATTIVITÀ 1 INTERPELLO CONC. FARM.	>300 >20 SI	SERVIZIO POLITICHE DEL FARMACO E DELLA EMERGENZA-URGENZA	100%

(\*) Nei casi in cui il valore dell'anno precedente sia nullo, il target non è espresso in termini incrementali ma assoluti



**Scheda 3 "Obiettivi Operativi" - OBO / "Obiettivi Gestionali" - OBGE**
**Dipartimento: POLITICHE PER LA SALUTE, IL BENESSERE SOCIALE E LO SPORT PER TUTTI**
**Sezione: Inclusione Sociale attiva e Innovazione reti sociali**
**Dirigente di Sezione: Dr.ssa Anna Maria CANDELA**

OBST	Codice		Titolo	Stakeholder	Peso Obiettivi %	Indicatori	Target	Servizi coinvolti	Grado di coinvolgimento (%)
	OBSA/OBAMAG	OBO/OBGE							
09.01	01	1	Attuare la riforma delle Province per lo svolgimento della funzione di assistenza specialistica per gli alunni disabili	Province e Città Metropolitana	2	Numero riunioni per monitoraggio e progettazione	4	Programmazione Sociale	50%
				Associazioni di rappresentanza dei disabili		% risorse impegnate e liquidate	100%		
				OOSS		Num. Intese	2		
			Associazioni di rappresentanza dei disabili			Num. Avviso pubblico	1	Programmazione Sociale	50%
			Ministero del Lavoro e Politiche Sociali			Num. Disciplinari con Centri Domotica Sociale	6	Integrazione Sociosanitaria	50%
			Ambiti territoriali e Comuni	3		Num. PROVI in carico	230	Integrazione Sociosanitaria	50%
			Soggetti privati beneficiari		Num. Interventi chiusi (saldi e check list)	100			
			ASL		Num. controlli il livello sul campo	15			
09.01	02	1	Supportare la Responsabile di Linea 3.1-3.2 nelle operazioni di chiusura del PO FESR 2007-2013	Ambiti territoriali e Comuni	15	Num. riunioni di verifica con soggetti beneficiari	30	Programmazione Sociale	100%
				OOSS		Num. progetti istruiti e valutati	100		
						Num. riunioni Commissioni di istruttoria	15		
			Soggetti privati non profit beneficiari			Num. disciplinari sottoscritti	50	Programmazione Sociale	100%
			ASL	Num. riunioni con Min Salute	4				
			OOSS	Num. operazioni attivate	3				
			Comuni			Num. intese sottoscritte con ASL e Comuni	3	Assistenza territoriale, Dipendenze Patologiche, Salute Mentale	100%
			ASL	Num. riunioni di concentrazione/diffusione	10				
			Ministero della Salute	Num. domande presentate	n. 2000				
			Ambiti territoriali e Comuni			Num. riunioni di offerta a catalogo	n. 50	Programmazione Sociale	100%
			Unità di offerta - Soggetti gestori						
			Associazioni di rappresentanza di utenti e famiglie						
09.01	03	1	Mettere a regime la misura dei buoni servizio per l'accesso ai servizi a ciclo diurno e domiciliari per persone fragili	OOSS	15				



Scheda 3 "Obiettivi Operativi" - OBO / "Obiettivi Gestionali" - OBGE

Dipartimento: **POLITICHE PER LA SALUTE, IL BENESSERE SOCIALE E LO SPORT PER TUTTI**

Sezione: **Inclusione Sociale attiva e Innovazione reti sociali**

Dirigente di Sezione: **Dr.ssa Anna Maria CANDELA**

OBST	Codice		Titolo	Stakeholder	Peso Obiettivi %	Indicatori	Target	Servizi coinvolti	Grado di coinvolgimento (%)
	OBSA/OBAMAG	OBO/OBGE							
10.01	01	1	Costruzione e gestione della governance per l'attuazione del Red	Ministero del Lavoro e Politiche Sociali	5	Num. riunioni del partenariato	10	Sezione Inclusione Sociale Attiva e Innovazione Reti Sociali	100%
				INPS		Num. protocolli di intesa con Associazioni	10		
				Partnership socioeconomico		DGR definizione misure e riparto risorse	3		
				Ambiti territoriali e Comuni		n. domande presentate	20.000		
				Ministero del Lavoro e Politiche Sociali	20	% domande istruite /domande presentate	70%	Sezione Inclusione Sociale Attiva e Innovazione Reti Sociali	100%
				INPS		num. riunioni affiancamento/verifica	10		
				Innovapuglia Spa		num. Relazioni sociali istruite	40		
				Ambiti territoriali e Comuni		num. Riprogrammazioni sociali di PdZ	40		
				Ambiti territoriali e Comuni	20	num. DGR di indirizzo	3	Programmazione Sociale	100%
				OOSS		% risorse utilizzate e ripartite	100%		
				Centri Servizio per il Volontariato		num. Atti di iscrizione nei Registri regionali	100		
				Osservatorio Regionale Volontariato	5	num. controlli disposti	50	Governance e Terzo Settore	100%
				Organizzazioni di Volontariato e Associazioni di Promozione Sociale Comuni		num. riunioni verifica procedure	3		
00	05	6	Supportare gli Ambiti territoriali nella programmazione sociale e nella integrazione tra fonti finanziarie e misure settoriali						
		7	Mettere a regime la gestione dei Registri regionali per le OdV e le APS						

**Scheda 3 "Obiettivi Operativi" - OBO / "Obiettivi Gestionali" - OBGE**
**Dipartimento: POLITICHE PER LA SALUTE, IL BENESSERE SOCIALE E LO SPORT PER TUTTI**
**Sezione: Inclusione Sociale attiva e Innovazione reti sociali**
**Dirigente di Sezione: Dr.ssa Anna Maria CANDELA**

OBST	Codice		Titolo	Stakeholder	Peso Obiettivi %	Indicatori	Target	Servizi coinvolti	Grado di coinvolgimento (%)
	OBSA/OBAMAG	OBO/OBGE							
09.01	01	1	Attuare la riforma delle Province per lo svolgimento della funzione di assistenza specialistica per gli alunni disabili	Province e Città Metropolitana	2	Numero riunioni per monitoraggio e progettazione	4	Programmazione Sociale	50%
				Associazioni di rappresentanza dei disabili		% risorse impegnate e liquidate	100%		
				OOSS		Num. Intese	2		
			Associazioni di rappresentanza dei disabili			Num. Avviso pubblico	1	Programmazione Sociale	50%
			Ministero del Lavoro e Politiche Sociali			Num. Disciplinari con Centri Domotica Sociale	6	Integrazione Sociosanitaria	50%
			Ambiti territoriali e Comuni	3		Num. PROVI in carico	230	Integrazione Sociosanitaria	50%
			Soggetti privati beneficiari		Num. Interventi chiusi (saldi e check list)	100			
			ASL		Num. controlli il livello sul campo	15			
09.01	02	1	Supportare la Responsabile di Linea 3.1-3.2 nelle operazioni di chiusura del PO FESR 2007-2013	Ambiti territoriali e Comuni	15	Num. riunioni di verifica con soggetti beneficiari	30	Programmazione Sociale	100%
				OOSS		Num. progetti istruiti e valutati	100		
						Num. riunioni Commissioni di istruttoria	15		
			Soggetti privati non profit beneficiari			Num. disciplinari sottoscritti	50	Programmazione Sociale	100%
			ASL	Num. riunioni con Min Salute	4				
			OOSS	Num. operazioni attivate	3				
			Comuni			Num. intese sottoscritte con ASL e Comuni	3	Assistenza territoriale, Dipendenze Patologiche, Salute Mentale	100%
			ASL	Num. riunioni di concentrazione/diffusione	10				
			Ministero della Salute	Num. domande presentate	n. 2000				
			Ambiti territoriali e Comuni			Num. riunioni di offerta a catalogo	n. 50	Programmazione Sociale	100%
			Unità di offerta - Soggetti gestori						
			Associazioni di rappresentanza di utenti e famiglie						
09.01	03	1	Mettere a regime la misura dei buoni servizio per l'accesso ai servizi a ciclo diurno e domiciliari per persone fragili	OOSS	15				



Scheda 3 "Obiettivi Operativi" - OBO / "Obiettivi Gestionali" - OBGE

Dipartimento: **POLITICHE PER LA SALUTE, IL BENESSERE SOCIALE E LO SPORT PER TUTTI**

Sezione: **Inclusione Sociale attiva e Innovazione reti sociali**

Dirigente di Sezione: **Dr.ssa Anna Maria CANDELA**

OBST	Codice		Titolo	Stakeholder	Peso Obiettivi %	Indicatori	Target	Servizi coinvolti	Grado di coinvolgimento (%)
	OBSA/OBAMAG	OBO/OBGE							
10.01	01	1	Costruzione e gestione della governance per l'attuazione del Red	Ministero del Lavoro e Politiche Sociali	5	Num. riunioni del partenariato	10	Sezione Inclusione Sociale Attiva e Innovazione Reti Sociali	100%
				INPS		Num. protocolli di intesa con Associazioni	10		
				Partnership socioeconomica Ambiti territoriali e Comuni		DGR definizione misure e riparto risorse	3		
		2	Implementazione di tutti gli strumenti a supporto della gestione del Red	Ministero del Lavoro e Politiche Sociali	20	n. domande presentate	20.000	Sezione Inclusione Sociale Attiva e Innovazione Reti Sociali	100%
				INPS		% domande istruite /domande presentate	70%		
				Innovapuglia Spa Ambiti territoriali e Comuni		num. riunioni affiancamento/verifica	10		
				Ambiti territoriali e Comuni		num. Relazioni sociali istruite	40		
00	05	6	Supportare gli Ambiti territoriali nella programmazione sociale e nella integrazione tra fonti finanziarie e misure settoriali	OOSS	20	num. Riprogrammazioni sociali di PdZ	40	Programmazione Sociale	100%
				Centri Servizio per il Volontariato		num. DGR di indirizzo	3		
				Osservatorio Regionale Volontariato		% risorse utilizzate e ripartite	100%		
				Organizzazioni di Volontariato e Associazioni di Promozione Sociale Comuni		num. Atti di iscrizione nei Registri regionali	100		
		7	Mettere a regime la gestione dei Registri regionali per le OdV e le APS	Osservatorio Regionale Volontariato	5	num. controlli disposti	50	Governance e Terzo Settore	100%
				Organizzazioni di Volontariato e Associazioni di Promozione Sociale Comuni		num. riunioni verifica procedure	3		



Scheda 3 "Obiettivi Operativi" - OBO / "Obiettivi Gestionali" - OBGE

Dipartimento: POLITICHE PER LA SALUTE, IL BENESSERE SOCIALE E LO SPORT PER TUTTI

Sezione: AMMINISTRAZIONE, FINANZA E CONTROLLO

Dirigente di Sezione: Dr Benedetto Giovanni Pacifico

OBST	Codice		Titolo	Stakeholder	Peso Obiettivi %	Indicatori	Target	Servizi coinvolti	Grado di coinvolgimento (%)
	OBSA/OBAMAG	OBO/OBGE							
09.04	01	1	Sperimentazione del modello ABF attraverso la compilazione e quadratura contabile per livelli di assistenza della matrice dei costi di esercizio. Controllo e verifica delle matrici.	Assessorato alla Sanità Aziende del SSR	40%	Numeri di centri di responsabilità avviati alla sperimentazione	>= 5	Servizio GREF	100%
09.04	02	1	Monitoraggio trimestrale dei pagamenti, controllo per centro di costo delle fatture pagate e non pagate e calcolo degli indici di tempestività	Assessorato alla Sanità Aziende del SSR Fornitori del SSR Ministero dell'Economia e delle Finanze	50%	ITP - Tempi di pagamento dei debiti commerciali	-20% rispetto dato 2015	Servizio GREF	100%
09.04	03	1	Verifica degli standard qualitativi dell'offerta sanitaria e delle procedure amministrative attraverso specifiche ispezioni da parte del Nucleo Ispettivo regionale	Assessorato alla Sanità Aziende del SSR Strutture Sanitarie Private accreditate	10%	Numero ispezioni attivate d'ufficio	>= 2	Servizio Ispettivo	100%



**DIPARTIMENTO  
RISORSE FINANZIARIE E  
STRUMENTALI, PERSONALE E  
ORGANIZZAZIONE**

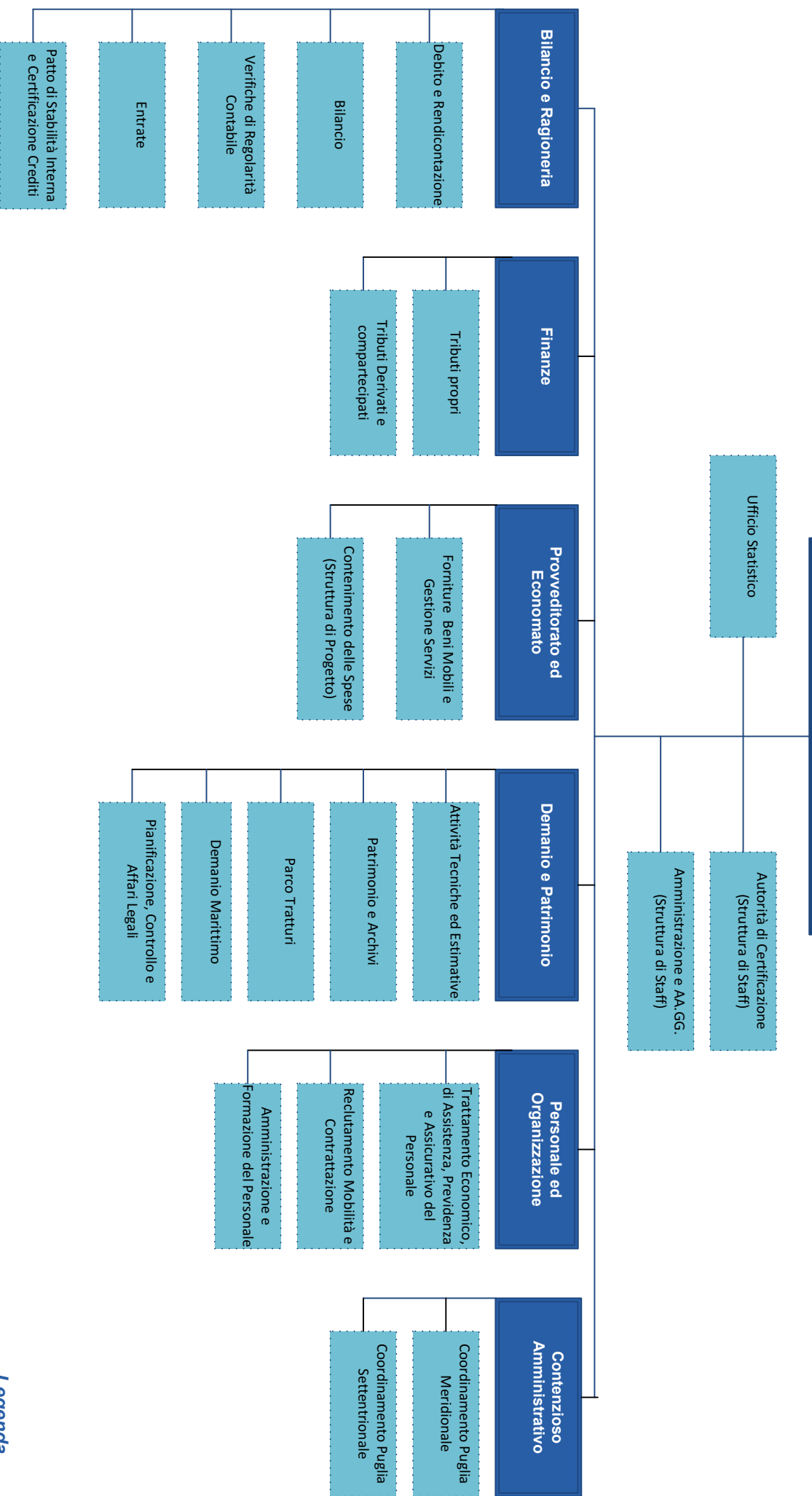

**Legenda**

- Dipartimento
- Sezione di dipartimento
- Servizio





Scheda 2 "Obiettivi Strategici Annuali - OBSA / Obiettivo Annuale di Mantenimento Gestionale - OBAMAG"

Dipartimento: **RISORSE FINANZIARIE E STRUMENTALI, PERSONALE E ORGANIZZAZIONE**

Capo Dipartimento: **Angelosante Albanese**

OBST	OBSA / OBAMAG	Titolo	Peso Obiettivi %	Indicatori	Target	Sezioni coinvolte
00	00	Obiettivo Annuale di Mantenimento Gestionale				Staff e tutte le Sezioni
01.01	1	GOVERNANCE DEGLI ENTI VIGILATI E PARTECIPATI. RAZIONALIZZAZIONE DEGLI ASSETTI E PROCESSI				Controlli
	2	IMPLEMENTAZIONE DELLA REVISIONE DI BILANCIO NEL CONTESTO DELLA CERTIFICABILITA' DELLE AZIENDE SANITARIE				Controlli
	3	ADEGUAMENTO DEL SISTEMA DI CONTROLLO INTERNO DEGLI ENTI DEL SSR E RAFFORZAMENTO DELLA PROCEDURE DI CONTROLLO REGIONALE				Controlli
2.03	1	Migliorare la qualità della certificazione di spesa dei Fondi comunitari		<p>Risultati attesi:</p> <p>Garantire maggiore affidabilità e conformità delle domande di pagamento inviata alla Commissione Europea</p> <p>Descrizione indicatori: numero di verifiche di qualità di sistema numero di verifiche desk a campione</p> <p>Fonti e/o modalità di calcolo: 1) dichiarazioni di spesa dell'Autorità di Gestione FESR; 2) dichiarazioni di spesa dell'Autorità di Gestione FSE; 3) dichiarazioni di spesa dell'Autorità di Gestione FEP; 4) attività di verifica della spesa: verifiche di qualità di sistema e documentali di progetto</p>	n. 50 verifiche	Autorità di certificazione
	2	Migliorare l'integrazione dei Sistemi Informatici		<p>Risultati attesi:</p> <p>1) razionalizzazione con conseguente integrazione del monitoraggio della spesa certificabile (MIR, SIDI, SFC, etc.) 2) razionalizzazione con conseguente integrazione del monitoraggio della spesa non ammissibile; Descrizione indicatori: follow up di verifiche di qualità e documentali; razionalizzazione con conseguente integrazione della tenuta ed aggiornamento periodico del registro ritiri e recuperi</p> <p>Fonti e/o modalità di calcolo: 1) dichiarazioni di spesa dell'Autorità di Gestione del FESR; 2) dichiarazioni di spesa dell'Autorità di Gestione del FSE; 3) dichiarazioni di spesa dell'Autorità di Gestione FEP; 4) attività di verifica della spesa: verifiche di qualità di sistema, verifiche documentali di progetto 5) verbali di 1° e 2° livello</p> <p>Modalità di calcolo: rapporto percentuale tra follow up di verifiche di qualità e documentali conclusi e follow up di verifiche di qualità e documentali previsti.</p>	50% follow-up	Autorità di certificazione
	3	Potenziamento lotta all'evasione fiscale				Finanze
	4	INNOVAZIONE ORGANIZZATIVA PER OTTIMIZZARE LA PERFORMANCE DELLA SEZIONE				Provveditorato Economato
	5	Attività conoscitiva dei beni regionali, revisione della disciplina gestionale e razionalizzazione della logistica				Demanio e Patrimonio



Scheda 2 "Obiettivi Strategici Annuali - OBSA / Obiettivo Annuale di Mantenimento Gestionale - OBAMAG"

Dipartimento: **RISORSE FINANZIARIE E STRUMENTALI, PERSONALE E ORGANIZZAZIONE**

Capo Dipartimento: **Angelosante Albanese**

OBST	OBSA / OBAMAG	Titolo	Peso Obiettivi %	Indicatori	Target	Sezioni coinvolte
2.04	1	Analisi e studio dei processi amministrativi per la creazione di un sistema di gestione informatica delle pratiche				Contenzioso amministrativo
	2	Adozione di sistemi di monitoraggio a garanzia del rispetto dei vincoli di finanza pubblica e degli equilibri di bilancio, implementazione di processi di informatizzazione delle procedure contabili, ai fini della razionalizzazione e dematerializzazione delle stesse nella fase di acquisizione e di impiego delle risorse del bilancio regionale e controllo della spesa.				Bilancio e Ragioneria
	3	Analisi e studio dei processi amministrativi per la creazione di un sistema di gestione informatica delle pratiche				Contenzioso amministrativo
2.05	1	INNOVAZIONE NELLA GESTIONE DELLA PROCEDURA DI AFFIDAMENTO DEGLI INCARICHI DIRIGENZIALI		Risultati attesi: Semplificazione delle procedure di affidamento degli incarichi dirigenziali attraverso l'utilizzo di una piattaforma informatica per la presentazione delle candidature Descrizione indicatori: % dirigenti che hanno presentato istanza di candidatura con sistema informatico Fonti e/o modalità di calcolo: Sistema gestionale informatico	100%	Personale e Organizzazione
	2	RIVISITAZIONE E CONTROLLO DEI FONDI DIRIGENZA E PERSONALE DEL COMPARTO		Risultati attesi: Esatta quantificazione del fondo destinato al trattamento economico accessorio del personale di qualifica dirigenziale e del personale di comparto ai sensi delle disposizioni normative e contrattuali vigenti Descrizione indicatori: % voci di costituzione verificate Fonti e/o modalità di calcolo: Atti della Sezione Personale e Organizzazione	100%	Personale e Organizzazione
	3	ASSORBIMENTO PERSONALE PROVINCE		Risultati attesi: Passaggio nei ruoli dell'Amministrazione Regionale del personale trasferito dalle ex Province utilizzando tutto il budget assunzionale 2015-2016 Descrizione indicatori: % Contratti individuali di lavoro Fonti e/o modalità di calcolo: Atti/contratti sottoscritti dal personale trasferito	100%	Personale e Organizzazione
2.06	1	CONTROLLO ESECUZIONE APPALTI (QUALITA' E RISPARMIO)				Provveditorato Economato
	2	BEST PRACTICE EFFICIENTAMENTO ENERGETICO				Provveditorato Economato
	3	Attività di recupero, riqualificazione e riuso delle aree di proprietà regionale per destinazioni finalizzate allo sviluppo sostenibile (turismo, mobilità lenta)				Demanio e Patrimonio
2.07	1	Maggiore efficacia nella diffusione e comunicazione dell'informazione statistica relativa al territorio pugliese e potenziamento attività di supporto statistico specialistico interno all'amministrazione				Ufficio Statistico
	2	Miglioramento del supporto decisionale				Amministrazione e Affari Generali



Scheda 3 "Obiettivi Operativi" - OBO / "Obiettivi Gestionali" - OBGE

Dipartimento: RISORSE FINANZIARIE E STRUMENTALI, PERSONALE E ORGANIZZAZIONE

Sezione: FINANZE

Dirigente di Sezione: FRANCESCO SOLOFRIZZO

OBST	Codice		Titolo	Stakeholder	Peso Obiettivi %	Indicatori	Target	Servizi coinvolti	Grado di coinvolgimento (%)			
	OBSA/OBAMAG	OBO/OBGE										
00	00	1	BUONE PRATICHE E AZIONI INNOVATIVE PER GARANTIRE EFFICACIA ED EFFICIENZA DELL'AZIONE AMMINISTRATIVA CON PARTICOLARE RIFERIMENTO ALLA GESTIONE DEI TRIBUTI REGIONALI		30%			TRIBUTI DERIVATI E COMPARTICIPATI E TRIBUTI PROPRI	100%			
02.03	03	1	POTENZIAMENTO DELL'ATTIVITA' DI LOTTA ALL'EVASIONE FISCALE CON PARTICOLARE RIFERIMENTO AI PERCIPIENTI DI CONTRIBUTI RELATIVI AI PROGRAMMI EUROPEI DI FINANZIAMENTO	<table border="1"> <tr> <td>Regione Puglia</td> </tr> <tr> <td>Cittadini/imprese/PP-AA./contribuenti beneficiari di politiche pubbliche</td> </tr> <tr> <td>Agenzia delle Entrate</td> </tr> </table>	Regione Puglia	Cittadini/imprese/PP-AA./contribuenti beneficiari di politiche pubbliche	Agenzia delle Entrate	15%	(n.ro dei mandati di pagamento corredati di informazioni utili a perseguire la lotta all'evasione / n.ro di mandati emessi nell'anno 2015 relativi a programmi UE) *100	18.500 mandati di pagamento	TRIBUTI DERIVATI E COMPARTICIPATI	100%
Regione Puglia												
Cittadini/imprese/PP-AA./contribuenti beneficiari di politiche pubbliche												
Agenzia delle Entrate												
		2	LOTTA ALL'EVASIONE SU ADDIZIONALE REGIONALE ALL'ACCISA SUL GAS NATURALE ATTRAVERSO L'INTEGRAZIONE DELLE BANCHE DATI DI REGIONE PUGLIA E AGENZIA DELLE DOGANE - 1° STEP	<table border="1"> <tr> <td>Regione Puglia</td> </tr> <tr> <td>Cittadini/imprese/PP-AA./contribuenti beneficiari di politiche pubbliche</td> </tr> </table>	Regione Puglia	Cittadini/imprese/PP-AA./contribuenti beneficiari di politiche pubbliche	20%	numero dei soggetti passivi per i quali si è realizzata l'integrazione dei dati in possesso della Regione Puglia con quelli di fonte Agenzia delle Dogane in relazione alle dichiarazioni di consumo e ai versamenti d'imposta	60 soggetti	TRIBUTI DERIVATI E COMPARTICIPATI	100%	
Regione Puglia												
Cittadini/imprese/PP-AA./contribuenti beneficiari di politiche pubbliche												
		3	LOTTA ALL'EVASIONE FISCALE TASSA AUTOMOBILISTICA: PROCEDURA RADIAZIONE D'UFFICIO DEI VEICOLI AI SENSI DELL'ART. 96 C.S.	Regione Puglia/Contribuenti	20%	numero avvisi di radiazione emessi	100.000 avvisi di radiazione	TRIBUTI PROPRI	100%			
		4	LOTTA ALL'EVASIONE FISCALE ECOTASSA: ACCERTAMENTO DELL'OMESSO VERSAMENTO DEL TRIBUTO IN RELAZIONE AI P.V.C. DELLA GUARDIA DI FINANZA RIFERITI ALLE DISCARICHE ABUSIVE UBICATE IN GRANDI IMPIANTI INDUSTRIALI	Regione Puglia	15%	numero avvisi di accertamento emessi	3 avvisi di accertamento	TRIBUTI PROPRI	100%			



Scheda 3 "Obiettivi Operativi" - OBO / "Obiettivi Gestionali" - OBGE

Dipartimento: RISORSE FINANZIARIE E STRUMENTALI, PERSONALE E ORGANIZZAZIONE

Sezione: BILANCIO E RAGIONERIA

Dirigente di Sezione: CIRO GIUSEPPE IMPERIO

OBST	Codice		Titolo	Stakeholder	Peso Obiettivi %	Indicatori	Target	Servizi coinvolti	Grado di coinvolgimento (%)					
	OBSA/OBAMAG	OBO/OBGE												
02.04	02	1	Attuazione del patto Regionale Orizzontale REGIONE-ANCI-UPJ-CITTA' METROPOLITANE finalizzata a una più razionale distribuzione territoriale dei Vincoli di finanza Pubblica	<table border="1"> <tr><td>Ente Regione Puglia</td></tr> <tr><td>ANCI</td></tr> <tr><td>UPJ</td></tr> <tr><td>CITTA' METROPOLITANE</td></tr> </table>	Ente Regione Puglia	ANCI	UPJ	CITTA' METROPOLITANE	9%	Grado di saturazione degli spazi resi disponibili dagli E.L.L. regionale	>80 %	BILANCIO	100%	
Ente Regione Puglia														
ANCI														
UPJ														
CITTA' METROPOLITANE														
		2	Assicurazione Equilibrì di Bilancio e Pareggio di Bilancio attraverso un continuo monitoraggio del perseguimento degli equilibri di Bilancio e del pareggio di Bilancio	Ente Regione Puglia	9%	Rispetto del saldo con valori compresi tra lo 0% e il 10% dell'Entrate finali	Valore compreso tra lo 0% e il 10%	BILANCIO	100%					
		3	Regolamentazione delle attività dei Centri di responsabilità amministrativa aventi riflessi contabili con particolare riferimento al rispetto degli equilibri di bilancio e del pareggio di bilancio	Centri di responsabilità amministrativa	9%	Emanazione di direttive finalizzate alla uniforme interpretazione delle norme contabili	Avvio di una attività di coordinamento con i referenti contabili presso le strutture autonome/Dipartimenti	<table border="1"> <tr><td>BILANCIO</td></tr> <tr><td>ENTRATE</td></tr> </table>	BILANCIO	ENTRATE	<table border="1"> <tr><td>35%</td></tr> <tr><td>35%</td></tr> </table>	35%	35%	
BILANCIO														
ENTRATE														
35%														
35%														
		4	Ricognizione delle entrate regionali rimosse provvisoriamente in conto sospeso e definitiva acquisizione al bilancio regionale	Ente Regione Puglia - parte politica e centri di responsabilità amministrativa	9%	(importi regolarizzati nel corso dell'Esercizio finanziario / somme da regolarizzare al 1/1/2016) * 100	>30%	ENTRATE	100%					
		5	Grado di utilizzo delle Entrate di competenza in conto Capitale in relazione alla spesa in conto capitale	Ente Regione Puglia	10%	% della spesa in conto capitale sulle entrate di competenza in conto capitale	> 50%	<table border="1"> <tr><td>BILANCIO</td></tr> <tr><td>ENTRATE</td></tr> </table>	BILANCIO	ENTRATE	<table border="1"> <tr><td>50%</td></tr> <tr><td>50%</td></tr> </table>	50%	50%	
BILANCIO														
ENTRATE														
50%														
50%														
		6	Valutazione sostenibilità finanziaria e attivazione di apertura di credito presso BEI per realizzazione Investimenti con cofinanziamento regionale POR 2014-2020	<table border="1"> <tr><td>Amministrazioni Pubbliche</td></tr> <tr><td>Comuni</td></tr> <tr><td>Enti Pubblici e di ricerca</td></tr> <tr><td>Università</td></tr> <tr><td>Utenti finali dell'investimento</td></tr> </table>	Amministrazioni Pubbliche	Comuni	Enti Pubblici e di ricerca	Università	Utenti finali dell'investimento	9%	Stipula apertura di credito	1 Contratto con BEI per 150 milioni di Euro erogabili in 4 anni	DEBITO	100%
Amministrazioni Pubbliche														
Comuni														
Enti Pubblici e di ricerca														
Università														
Utenti finali dell'investimento														





Scheda 3 "Obiettivi Operativi" - OBO / "Obiettivi Gestionali" - OBGE

Dipartimento: **RISORSE FINANZIARIE E STRUMENTALI, PERSONALE E ORGANIZZAZIONE**

Sezione: **BILANCIO E RAGIONERIA**

Dirigente di Sezione: **CIRO GIUSEPPE IMPERIO**

OBST	Codice		Titolo	Stakeholder	Peso Obiettivi %	Indicatori	Target	Servizi coinvolti	Grado di coinvolgimento (%)
	OBSA/OBAMAG	OBO/OBGE							
		7	Riduzione dell'indebitamento regionale a seguito riacquisto titoli obbligazionari regionali - art. 45 DL 66/2014: benefici 1^ buyback (svrncolo somme accantonate per rischi eliminati/riduzione mutuo MEF) ed attivazione della 2^ fase del riacquisto	Ente Regione Puglia	9%	Riduzione del debito	Riduzione > 5 mln	DEBITTO	100%
		8	Accelerazione, rispetto al 2015, della regolarizzazione delle carte contabili a seguito di trasferimento di conoscenze e responsabilizzazione dei centri di spesa alla corretta applicazione dei principi contabili di cui al d.lgs. 118/2011	Ente Regione Puglia/centri di responsabilità amministrativa	9%	% incremento regolarizzazioni predisposte da CRA spesa	40%	Debito	100%
		9	Analisi del contesto finanziario e redazione del progetto tecnico di gara e relativo schema di convenzione di tesoreria per l'informatizzazione degli ordinativi di incasso e pagamento.	Ente Regione Puglia	9%	1 - n° proposte deliberazioni da presentare 2 - n° documentazione tecnica riepilogativa da elaborare (report, elenchi, tabelle, ecc.)	1	Debito Bilancio	50%
		10	Implementazione nel sistema contabile di cruscotti finalizzati al calcolo del Fondo Crediti di Dubbia Esigibilità in relazione alla specifica sessione di bilancio, ai criteri di calcolo da applicare, ai dati contabili di entrata iscritti a sistema.	Ente Regione Puglia - parte politica e centri di responsabilità amministrativa cittadini/impres/enti beneficiari delle politiche di intervento regionali	9%	n.ro di procedure di calcolo realizzate in relazione alle distinte sessioni di bilancio	3	Entrate Bilancio	75% 25%
00	00	2	Miglioramento standard quali-quantitativi delle procedure per l'espletamento delle funzioni tipiche dei Servizi come da atti di organizzazione (MAIA)	Strutture Autonome e Dipartimenti	9%			BILANCIO VRC ENTRATE DEBITTO PATTO	20% 30% 20% 20% 10%



Scheda 3 "Obiettivi Operativi" - OBO / "Obiettivi Gestionali" - OBGE

Dipartimento: Risorse finanziarie e strumentali, personale ed organizzazione

Sezione: Proveditorato Economico

Dirigente di Sezione: Gianna Elisa Berlingiero fino al 31/07/2016

Codice		Titolo	Stakeholder	Peso Obiettivi %	Indicatori	Target	Servizi coinvolti	Grado di coinvolgimento (%)
OBST	OBSA/OBAMAG							
02.06	01	<b>CONTROLLO ESECUZIONE APPALTI (QUALITA' E RISPARMIO)</b>						
		00.a)		50%				
		00.a).1	Sezione demanio, dipendenti regionali, utenti esterni		patrimonio immobiliare assicurato	100% di quello selezionato dal demanio		
		00.a).2	dipendenti regionali, utenti esterni		Invio richiesta preliminare di fornitura in adesione a Convenzione Consip; avvio sperimentazione su 3 immobili regionali	100%		
		00.a).3	sezione ricerca, innovapuglia, dipendenti regionali, utenti esterni, Segreteria della Presidenza della Giunta		condivisione nuovo modello con altre strutture regionali coinvolte (verbale)	100%		
		00.a).4	dipendenti regionali, utenti esterni		avvio delle procedure di gara/bando pubblicato	100%		
		00.b)						
		00.b).1	dipendenti regionali, utenti esterni		prezzo gara/prezzo Consip	-26%		
		00.b).2	dipendenti regionali, utenti esterni		prezzo gara/prezzo Consip	-30%		



Scheda 3 "Obiettivi Operativi" - OBO / "Obiettivi Gestionali" - OBGE

Dipartimento: Risorse finanziarie e strumentali, personale ed organizzazione

Sezione: Proveditorato Economato

Dirigente di Sezione: Gianna Elisa Berlingiero fino al 31/07/2016

OBST	Codice		Titolo	Stakeholder	Peso Obiettivi %	Indicatori	Target	Servizi coinvolti	Grado di coinvolgimento (%)
	OBSA/OBAMAG	OBO/OBGE							
		00.c)	Potenziamento e sperimentazione in materia di sicurezza delle sedi regionali						
		00.c).1	Planificazione condivisa con stakeholders interni ed esterni per la ricognizione fabbisogni sicurezza (informatica e fisica); individuazione azioni; stato dell'arte, competenze e finanziamenti per interventi futuri.	Presidenza, sezione ricerca, innovapuglia, dipendenti regionali, utenti esterni		sottoscrizione verbale	100%		
		00.c).2	Potenziamento della sicurezza nella sede della Presidenza della Giunta Regionale e della Protezioni Civile	protezione civile, dipendenti regionali, utenti esterni		finanziamento ed avvio procedure di gara	100%		
		00.c).3	Piano per l'installazione dei tornelli in tutte le sedi regionali	dipendenti regionali, utenti esterni		trasmissione piano alla direzione di dipartimento	100%		
		0.d)	Legalità e focus sulla esecuzione degli appalti						
		00.d).1	Avvio e potenziamento di nuovi sistemi di monitoraggio sull'esecuzione degli appalti	dipendenti regionali, utenti esterni		sperimentazione su due servizi (noleggio auto e pulizie)	100%		
02.06	02		<b>BEST PRACTICE DI EFFICIENTAMENTO ENERGETICO</b>		<b>35%</b>				
		01.a)	Efficientamento della spesa attraverso la realizzazione di un impianto di cogenerazione del palazzo della Presidenza della Giunta Regionale						
		01.a).2	Avviamento ed installazione impianto di cogenerazione palazzo della presidenza	dipendenti regionali, utenti esterni		realizzazione ed accensione dell'impianto	100%		
		01.a).1	Riduzione spesa utenze: energia elettrica e gas.	dipendenti regionali, utenti esterni		spesa 2016 < spesa 2015	<30%		
		01.b)	Interventi di efficientamento energetico degli edifici e dell'involucro dei plessi regionali						
		01.b).1	Sperimentazione pellicole solari sulle superfici vetrose	dipendenti regionali, utenti esterni		sperimentazione montaggio pellicole solari su un plesso pilota	100%		
		01.b).2	Nuovi impianti ad energia rinnovabile ed a ridotto consumo energetico presso Bari Via Gentile e Taranto Via Tirrenia	dipendenti regionali, utenti esterni		aggiudicazione dei lavori di realizzazione	100%		



Scheda 3 "Obiettivi Operativi" - OBO / "Obiettivi Gestionali" - OBGE

Dipartimento: Risorse finanziarie e strumentali, personale ed organizzazione

Sezione: Proveditorato Economato

Dirigente di Sezione: Gianna Elisa Berlingiero fino al 31/07/2016

OBST	Codice		Titolo	Stakeholder	Peso Obiettivi %	Indicatori	Target	Servizi coinvolti	Grado di coinvolgimento (%)
	OBSA/OBAMAG	OBO/OBGE							
		01.c)	Abbatimento CO2 complessiva						
		01.c).1	Potenziamento degli impianti per l'incremento della produzione di energia fotovoltaica e geotermica presso gli uffici regionali	dipendenti regionali, utenti esterni		CO2_2016/CO2_2015	<5%		
02.03	04		<b>INNOVAZIONE ORGANIZZATIVA ED EFFICIENZA</b>		<b>15%</b>				
		02.a)	Inventario e ricognizione straordinaria dei beni mobili e dei beni di proprietà della Regione Puglia ed in uso presso terzi						
		02.a).1	Monitoraggio acquisizioni, giacenze e fuori uso di beni mobili di proprietà della Regione Puglia per nuova valutazione patrimonio	Sezione ragioneria		Adozione prima tranche della ricognizione	100%		
		02.a).2	Monitoraggio acquisizioni, giacenze e fuori uso di tutti i beni mobili di proprietà della Regione Puglia in uso presso terzi	agenzie e società regionali, Sezione Ragioneria		Istituzione registro beni mobili presso terzi	100%		
		02.b)	Riorganizzazione del patrimonio con l'acquisizione ed aggiornamento delle banche dati (APT e BUL)						
		02.b).1	Catalogazione ed inventariazione dei beni mobili ed opere d'arte (ex APT) in ottemperanza alle D.G.R. nn. 2772/2014 e 1118/2015	dipendenti regionali, utenti esterni		sottoscrizione verbali	3		
		02.b).2	Verifica ed inventariazione centrali infrastrutture di comunicazione a larga banda realizzate a seguito della D.G.R. n. 383/2005	dipendenti regionali, utenti esterni		sottoscrizione verbali	3		
		02.c)	Gestione del personale: revisione ed organizzazione della Sezione Proveditorato Economato						
		02.c).1	Proposta di riorganizzazione in applicazione del "MAIA"				100%		



### Scheda 3 "Obiettivi Operativi" - OBO / "Obiettivi Gestionali" - OBGE

Dipartimento: Risorse Finanziarie e Strumentali, Personale e Organizzazione

Sezione: Personale e Organizzazione

Dirigente di Sezione: dott. Nicola Paladino

OBST	Codice		Titolo	Stakeholder	Peso Obiettivi %	Indicatori	Target	Servizi coinvolti	Grado di coinvolgimento (%)
	OBSA/OBAMAG	OBO/OBGE							
02.05	01	1	Raccolta e verifica dei dati necessari alla definizione della procedura da informatizzare		2%	% dei dati necessari a rendere completa la procedura	100%	Sezione Personale e Organizzazione Servizio Amministrazione e Formazione del Personale	50%
		2	Realizzazione procedura informatica per l'acquisizione delle candidature		13%	Fasi progettuali: 1. Progettazione; 2. Test; 3. Sperimentazione applicativa; 4. Messa a regime	Raggiungimento Fase 4 entro il 31.12.2016	Sezione Personale e Organizzazione	100%
02.05	02	1	Raccolta delle determinazioni di costituzione del fondo per gli anni dal 2008 al 2013		5%	n. determinazioni di definizione del fondo	12	Sezione Personale e Organizzazione Servizio Reclutamento e Contrattazione	50%
02.05	03	1	Redazione e Stipula contratti individuali di lavoro		15%	% contratti sottoscritti con gli aventi diritto	100%	Sezione Personale e Organizzazione Servizio Reclutamento e Contrattazione	50%
		2	Inquadramento giuridico ed economico del personale trasferito		15%	% personale inquadrato	100%	Sezione Personale e Organizzazione e Formazione del Personale; Servizio Amministrazione e Formazione del Personale; Servizio Trattamento Economico; Sezione Personale e Organizzazione	33%
00	00	3	Attività datoriali e relativa trasparenza		50%	% atti Sezione Personale e Organizzazione	100%	Servizio Trattamento Economico; Servizio Amministrazione e Formazione del Personale;	33%





Scheda 3 "Obiettivi Operativi" - OBO / "Obiettivi Gestionali" - OBGE

Dipartimento: Risorse finanziarie e strumentali, personale e organizzazione

Sezione: Demanio e Patrimonio

Dirigente di Sezione: ing. Giovanni Vitofrancesco

OBST	Codice		Titolo	Stakeholder	Peso Obiettivi %	Indicatori 2016	Target	Servizi coinvolti	Grado di coinvolgimento (%)			
	OBSA/OBAMAG	OBO/OBGE										
02.03	05	1	Censimento dei beni immobili regionali e loro catalogazione informatica - Realizzazione piattaforma info-telematica (WebGis) dei beni regionali.	<table border="1"> <tr> <td>cittadini</td> <td rowspan="2">Amministrazione regionale</td> </tr> <tr> <td>enti</td> </tr> </table>	cittadini	Amministrazione regionale	enti	10%	Realizzazione piattaforma info-telematica (WebGis)	1	Servizio pianificazione Controllo e AA.LL.	100%
cittadini	Amministrazione regionale											
enti												
		2	Piano della logistica regionale nonché riqualificazione strutturale e adeguamento alle norme di sicurezza - ricognizione stato attuale spazi destinati ad uffici e archivi e programmazione annuale degli interventi	<table border="1"> <tr> <td>cittadini</td> <td rowspan="2">Amministrazione regionale</td> </tr> <tr> <td>enti</td> </tr> </table>	cittadini	Amministrazione regionale	enti	10%	Provvedimenti dirigenziali di approvazione della ricognizione e della programmazione interventi	2	Servizio pianificazione Controllo e AA.LL.	100%
cittadini	Amministrazione regionale											
enti												
		3	Regolamento per l'alienazione dei beni immobili regionali	<table border="1"> <tr> <td>cittadini</td> <td rowspan="2">Amministrazione regionale</td> </tr> <tr> <td>enti</td> </tr> </table>	cittadini	Amministrazione regionale	enti	15%	Proposta di delibera di Giunta	1	Sezione Demanio e Patrimonio Servizio Patrimonio e Archivi	70% 30%
cittadini	Amministrazione regionale											
enti												
		4	Dismissione dei beni non strumentali della Regione - adozione piano alienativo e trasferimenti beni disposti con leggi regionali in favore dei comuni	<table border="1"> <tr> <td>cittadini</td> <td rowspan="2">Amministrazione regionale</td> </tr> <tr> <td>enti locali</td> </tr> </table>	cittadini	Amministrazione regionale	enti locali	5%	Proposte di delibere di Giunta regionale di adozione del Piano alienativo e di n. 7 beni di trasferimento	2	Servizio Patrimonio e Archivi	100%
cittadini	Amministrazione regionale											
enti locali												
02.06	03	1	Riqualificazione del demanio armentizio regionale (L.R. n. 4/2013 - Quadro di Assetto dei tratturi (art. 6 della L.R. n. 4/2013)	<table border="1"> <tr> <td>cittadini</td> <td rowspan="2">Amministrazione regionale</td> </tr> <tr> <td>enti locali</td> </tr> </table>	cittadini	Amministrazione regionale	enti locali	15%	Proposta di delibera di presa d'atto	1	Sezione Demanio e Patrimonio Servizio Parco Tratturi	60% 40%
cittadini	Amministrazione regionale											
enti locali												
		2	Recupero dei beni immobili dismessi del demanio ferroviario regionale - Ricognizione dei fabbricati Società Ferroviaria FSE e inserimento nel sistema informatico di catalogazione	<table border="1"> <tr> <td>cittadini</td> <td rowspan="2">Amministrazione regionale</td> </tr> <tr> <td>enti</td> </tr> </table>	cittadini	Amministrazione regionale	enti	5%	Provvedimento dirigenziale di approvazione della Ricognizione	1	Servizio pianificazione Controllo e AA.LL.	100%
cittadini	Amministrazione regionale											
enti												



### Scheda 3 "Obiettivi Operativi" - OBO / "Obiettivi Gestionali" - OBGE

Dipartimento: Risorse finanziarie e strumentali, personale e organizzazione

Sezione: Demanio e Patrimonio

Dirigente di Sezione: ing. Giovanni Vitofrancesco

OBST	Codice		Titolo	Stakeholder	Peso Obiettivi %	Indicatori 2016	Target	Servizi coinvolti	Grado di coinvolgimento (%)
	OBSA/OBAMAG	OBO/OBGE							
		3	Osservatorio regionale delle coste - art. 6, comma 1, lettera g) della L.R. 17/2015 - Procedura di acquisizione di strati informativi territoriali e pubblicazione su webgis - ortofoto 2016	Capitanerie di Porto e altri organi di vigilanza in materia ambientale e demaniale, Enti locali costieri, cittadini e associazioni	5%	provvedimento di regolare esecuzione e caricamento sulla piattaforma webgis	1	Servizio Demanio Marittimo	100%
		4	Gestione e valorizzazione del demanio marittimo di competenza regionale - ricognizione fascia costiera ai fini della revisione della dividende demaniale (Legge 125/2015)	Capitanerie di Porto, Agenzia del Demanio	10%	proposta di delibera Giunta regionale di approvazione	1	Servizio Demanio Marittimo	100%
00	00	4	Filiera "Bosco - Legno - Energia" Accordo di Programma - 1.a fase operativa - individuazione area sperimentale - campionatura e taglio alberi - segagione in tavole standard - stagionatura e consegna al laboratorio di analisi	Enti di paternariato Regione - Consorzio di Bonifica - ARIF	15%	11^ Report Stato avanzamento attività svolta	1	Sezione demanio e Patrimonio	100%
		5	Esecuzione interventi di manutenzione straordinaria su immobili regionali - approvazione n. 8 progetti da programmazione lavori	Amministrazione regionale	10%	provvedimenti dirigenziali di approvazione	8	Servizio Attività Tecniche ed estimative	100%



Scheda 3 "Obiettivi Operativi" - OBO / "Obiettivi Gestionali" - OBGE

Dipartimento: **RISORSE FINANZIARIE E STRUMENTALI, PERSONALE E ORGANIZZAZIONE**

Sezione: **CONTENZIOSO AMMINISTRATIVO**

Dirigente di Sezione: **Dott. SEBASTIANO SCIANNI**

OBST	Codice		Titolo	Stakeholder	Peso Obiettivi %	Indicatori	Target	Servizi coinvolti	Grado di coinvolgimento (%)
	OBSA/OBAMAG	OBO/OBGE							
02.04	03	01	Potenziamento delle attività istituzionali mediante l'implementazione di un processo informatizzato della gestione delle pratiche.	Altre strutture della Regione Puglia	25	manuale operativo del sistema informatizzato	1	Sezione Contenzioso Amministrativo Servizi Contenzioso Puglia Sett.le e Mer.le	60% 40%
00	00	6	Applicazione sanzioni amministrative		30	atto di definizione/personale addetto	> 50/1	Sezione Contenzioso Amministrativo Servizio Contenzioso Puglia Sett.le Servizio Contenzioso Puglia Mer.le	30% 40%
		7	Recupero crediti regionali		15	atto di definizione /personale addetto	> 50/1	Sezione Contenzioso Amministrativo Servizio Contenzioso Puglia Sett.le Servizio Contenzioso Puglia Mer.le	30% 40%
		8	Contabilizzazione entrate della Sezione		10	Richiesta reversali d'incasso	72	Sezione Contenzioso Amministrativo Servizio Contenzioso Puglia Sett.le Servizio Contenzioso Puglia Mer.le	33,33% 33,33% 33,33%
		9	Gestione debiti fuori bilancio		5	n° proposte d.d.l./regolamenti da presentare	20	Sezione Contenzioso Amministrativo Servizio Contenzioso Puglia Sett.le Servizio Contenzioso Puglia Mer.le	33,33% 33,33% 33,33%
		10	Gestione amministrativa della struttura		15	n° AA.DD. da predisporre e adottare	56	Sezione Contenzioso Amministrativo Servizio Contenzioso Puglia Sett.le Servizio Contenzioso Puglia Mer.le	33,33% 33,33% 33,33%



### Scheda 3 "Obiettivi Operativi" - OBO / "Obiettivi Gestionali" - OBGE

Dipartimento: **RISORSE FINANZIARIE E STRUMENTALI, PERSONALE E ORGANIZZAZIONE**

Struttura di staff: **AMMINISTRAZIONE E AFFARI GENERALI**

Dirigente *ad interim* : **FRANCESCO SOLOFRIZZO**

Codice		Titolo	Stakeholder	Peso Obiettivi %	Indicatori	Target	Servizi coinvolti	Grado di coinvolgimento (%)
OBST	OBSA/OBAMAG							
00	00	11	EFFICIENTE GESTIONE DELLE ATTIVITA' AMMINISTRATIVE A SUPPORTO DELLA DIREZIONE DEL DIPARTIMENTO	50%			Struttura di staff Amministrazione Affari Generali	100%
02.07	02	1	PREDISPOSIZIONE INFORMATIVE PERIODICHE DI AGGIORNAMENTO NORMATIVO SU TEMI TRASVERSALI DI INTERESSE DELLE SEZIONI DEL DIPARTIMENTO	50%	n.ro informative periodiche predisposte	3 informative	Struttura di staff Amministrazione Affari Generali	100%



### Scheda 3 "Obiettivi Operativi" - OBO / "Obiettivi Gestionali" - OBGE

Dipartimento: Risorse Finanziarie e Strumentali, Personale e Organizzazione

Servizio: Autorità di Certificazione

Dirigente *ad interim* di Servizio: dott. Nicola Paladino

OBST	Codice		Titolo	Stakeholder	Peso Obiettivi %	Indicatori	Target	Servizi coinvolti	Grado di coinvolgimento (%)
	OBSA/OBAMAG	OBO/OBGE							
02.03	1	1	Controllo e monitoraggio (di qualità del sistema, documentale di progetto) delle spese dichiarate dalle AdG	Enti locali, Sindacati, Organizzazione Datoriali, Sistema Cooperativo e ONG, Settore creditizio, Settore istruzione, Associazione di categoria	70%	<b>Descrizione indicatori:</b> numero di verifiche di qualità di sistema numero di verifiche desk a campione <b>Fonti e/o modalità di calcolo:</b> 1) dichiarazioni di spesa dell'Autorità di Gestione FESR; 2) dichiarazioni di spesa dell'Autorità di Gestione FSE; 3) dichiarazioni di spesa dell'Autorità di Gestione FEP.	n.50 verifiche	Autorità di Certificazione	100%
02.03	2	1	Innalzamento del livello di percezione dei rischi connessi all'utilizzo dei fondi comunitari attraverso una maggiore integrazione del sistema informativo dell'Ente; garantire il monitoraggio della spesa ed il trattamento delle irregolarità riscontrate attraverso la programmazione delle verifiche	Enti locali, Sindacati, Organizzazione Datoriali, Sistema Cooperativo e ONG, Settore creditizio, Settore istruzione, Associazione di categoria	30%	<b>Descrizione indicatori:</b> follow up di verifiche di qualità e documentali; razionalizzazione con conseguente integrazione della tenuta ed aggiornamento periodico del registro ritiri e recuperi <b>Fonti e/o modalità di calcolo:</b> 1) dichiarazioni di spesa dell'Autorità di Gestione del FESR; 2) dichiarazioni di spesa dell'Autorità di Gestione del FSE; 3) dichiarazioni di spesa dell'Autorità di Gestione FEP; 4) attività di verifica della spesa: verifiche di qualità di sistema, verifiche documentali di progetto 5) verbali di 1° e 2° livello	50% follow-up	Autorità di Certificazione	100%





Scheda 3 "Obiettivi Operativi" - OBO / "Obiettivi Gestionali" - OBGE

Dipartimento:RISORSE FINANZIARIE E STRUMENTALI, PERSONALE E ORGANIZZAZIONE

Dirigente di Servizio: Struttura di Staff - UFFICIO STATISTICO

OBST	Codice		Titolo	Stakeholder	Peso Obiettivi %	Indicatori	Target	Servizi coinvolti	Grado di coinvolgimento (%)
	OBSA/OBAMAG	OBO/OBGE							
02.07	01	1	Nuovo sito dell'Ufficio Statistico Regionale e intera revisione di sezioni e contenuti dello stesso	Cittadini, Utenti, Associazioni, Policy makers, Enti locali, Altri strutture interne regionali	15	Creazione nuovo sito News giornaliera	SI >240 annuali	Ufficio Statistico	100%
		2	Ricognizione fonti informative ed enti che producono informazioni statistiche a livello territoriale e classificazione delle news per fonte e settore	Cittadini, Utenti, Policy makers,	5	Pubblicazione sul sito dell'elenco delle fonti informative e classificazione delle news per fonte e materia	SI	Ufficio Statistico	100%
		3	Elaborazione dati di tutte le dichiarazioni fiscali dei cittadini pugliesi al fine di quantificare gli avveni diritti esenzioni addizionale irpef regionale	Altre strutture regionali	5	Nr. avveni diritto detrazione addizionale regionale IRPEF per handicap e numerosità	SI	Ufficio Statistico	100%
		4	Elaborazione analisi di contesto a supporto programmazione economico-finanziaria regionale	Altre strutture regionali, Policy makers, Enti pubblici	10	Elaborazione DEFR Nr. poster scientifici presentati	SI 2	Ufficio Statistico	100%
		5	La Puglia a confronto con le altre regioni (per: Popolazione, Stranieri, Cultura, Criminalità, Condizioni economiche, Istruzione, Lavoro, Sanità, Protezione sociale, Turismo, Strutture produttive, Infrastrutture, Scienza, Territorio, Ambiente, Agricoltura, Energia, Macroeconomia)	Cittadini, Utenti, Associazioni, Policy makers, Enti locali, Altri strutture interne regionali	5	Elaborazione, rappresentazione e pubblicazione dei dati sul sito	SI	Ufficio Statistico	100%
00	00	12	Esecuzione indagine ICT 2016 in veste di organismo intermedio	ISTAT, Comuni pugliesi	10	Realizzazione dell'indagine	Copertura del 90% del campione	Ufficio Statistico	100%
		13	Produzione ed invio newsletter settimanale	Cittadini, Utenti, Associazioni, Policy makers, Enti locali, Altri strutture interne regionali	15	Nr. Newsletter inviate	> di 40 annuali	Ufficio Statistico	100%
		14	Manutenzione dataset Open Data pubblicati dalla Regione Puglia	Utenti, cittadini, imprese	5	Nr. dataset aggiornati	100%	Ufficio Statistico	100%
		15	Maggiore efficacia nello scambio dati all'interno del SISTAN	ISTAT, Enti del Sistema Statistico Nazionale	15	Esecuzione di tutte le rilevazioni e/o richieste di fornitura dati entro la data di scadenza	100%	Ufficio Statistico	100%
		16	Elaborazione di approfondimenti tematici di interesse dell'amministrazione	Altre strutture regionali, cittadini, policy makers, associazioni	15	Nr. Focus pubblicati	>=10	Ufficio Statistico	100%



Scheda 3 "Obiettivi Operativi" - OBO / "Obiettivi Gestionali" - OBGE

Dipartimento: DIPARTIMENTO RISORSE FINANZIARIE E STRUMENTALI PERSONALE E ORGANIZZAZIONE

Sezione: Controlli

Dirigente di Sezione: dott. Mario Lerario (fino al 31/07/2016; a seguire Dirigente ad interim del Servizio Società partecipate, Agenzie Regionali e altri Organismi e Servizio Controlli e Certificazione Aziende sanitarie che afferiscono alla nuova Sezione Raccordo al sistema Regionale); Avv. Cristiana Corbo dal 1° agosto 2016

Codice	Titolo		Stakeholder	Peso Obiettivi %	Indicatori	Target	Servizi coinvolti	Grado di coinvolgimento (%)
	OBSA/OBAMAG	OBO/OBGE						
00	00	17	ESERCIZIO FUNZIONI DI VIGILANZA, CONTROLLO ED ESERCIZIO DIRITTI DI SOCIO	16%	INTERVENTI DI CONTROLLO ANALOGO PRESSO SOCIETA' IN HOUSE	3	SERVIZIO SOCIETA' PARTECIPATE, AGENZIE REGIONALI ED ALTRI ORGANISMI	100%
					CONTROLLO BILANCI ENTI DEL SSR	10	SERVIZIO CONTROLLI E CERTIFICAZIONE AZIENDE SANITARIE	100%
		18	RAPPORTO ISTITUZIONALE CON ALTRI ENTI DEL CONTROLLO COLLABORATIVO	7%	CONTROLLO BILANCI E ALTRI ATTI DI ENTI STRUMENTALI E SOCIETA' PARTECIPATE	12	SERVIZIO SOCIETA' PARTECIPATE, AGENZIE REGIONALI ED ALTRI ORGANISMI	100%
					POPOLAZIONE BANCA DATI MEF e CORTE DEI CONTI	1	SERVIZIO SOCIETA' PARTECIPATE, AGENZIE REGIONALI ED ALTRI ORGANISMI	100%
		19	ATTIVITA' DI SUPPORTO	2%	QUESTIONARIO CORTE DEI CONTI	1	SERVIZIO SOCIETA' PARTECIPATE, AGENZIE REGIONALI ED ALTRI ORGANISMI	100%
					N. REPORT (PAD, PIANO PERFORMANCE) ATTIVITA' DI SEGRETERIA (CIFRA, PROTOCOLLO, ARCHIVI, ECCO)	2	SEZIONE	100%
01.1	01	01	PIANO DI RAZIONALIZZAZIONE PARTECIPATE (art. 1, COMMA 612, L. 190/2014): AGGIORNAMENTO, ADEMPIMENTI PREVISTI E DIMISSIONI PARTECIPAZIONI NON CONSENTITE	15%	N. DPGR APPROVAZIONE AGGIORNAMENTO PIANO DI RAZIONALIZZAZIONE	1	SERVIZIO SOCIETA' PARTECIPATE, AGENZIE REGIONALI ED ALTRI ORGANISMI	100%
					N. DOCUMENTI AGGIORNAMENTO PIANO DI RAZIONALIZZAZIONE	1	SERVIZIO SOCIETA' PARTECIPATE, AGENZIE REGIONALI ED ALTRI ORGANISMI	100%
			CORTE DI CONTI		NUMERO ATTI DI IMPLEMENTAZIONE PROCEDURE DI DIMISSIONE	3	SERVIZIO SOCIETA' PARTECIPATE, AGENZIE REGIONALI ED ALTRI ORGANISMI	100%
					ALTRA AUTORITA' PUBBLICHE	1	SERVIZIO SOCIETA' PARTECIPATE, AGENZIE REGIONALI ED ALTRI ORGANISMI	100%
			SOCIETA' PARTECIPATE DALLE COMUNITA' MONTANE		NUMERO DISMISSIONI	3	SERVIZIO SOCIETA' PARTECIPATE, AGENZIE REGIONALI ED ALTRI ORGANISMI	100%
					TERME SANTA CESAREA SPA, COMUNE DI SANTA CESAREA	3	SERVIZIO SOCIETA' PARTECIPATE, AGENZIE REGIONALI ED ALTRI ORGANISMI	100%
			ALTRE SOCIETA' PARTECIPATE		Numero atti ESTENSIONE ATTIVITA' PVI SFI	3	SERVIZIO SOCIETA' PARTECIPATE, AGENZIE REGIONALI ED ALTRI ORGANISMI	100%

Scheda 3 "Obiettivi Operativi" - OBO / "Obiettivi Gestionali" - OBGE



Dipartimento: DIPARTIMENTO RISORSE FINANZIARIE E STRUMENTALI PERSONALE E ORGANIZZAZIONE

Sezione: Controlli

Dirigente di Sezione: dott. Mario Lerario (fino al 31/07/2016; a seguire Dirigente ad interim del Servizio Società partecipate, Agenzie Regionali e altri Organismi e Servizio Controlli e Certificazione Aziende sanitarie che afferiscono alla nuova Sezione Raccordo al sistema Regionale); Avv. Cristiana Corbo dal 1° agosto 2016

Codice	Titolo	Stakeholder	Peso Obiettivi %	Indicatori	Target	Servizi coinvolti	Grado di coinvolgimento (%)
01.1	01	02	10%	PROPOSTA di REGOLAMENTO E LINEE GUIDA	1	SERVIZIO SOCIETA' PARTECIPATE, AGENZIE REGIONALI ED ALTRI ORGANISMI	100%
01.1	01	03	10%	NUMERO MANUALI DI ISTRUZIONI	1	SERVIZIO SOCIETA' PARTECIPATE, AGENZIE REGIONALI ED ALTRI ORGANISMI	100%
				NUMERO INTERVENTI FORMATIVI E ACCREDITAMENTI ALLA PROCEDURA COROLLA	15/15	SERVIZIO SOCIETA' PARTECIPATE, AGENZIE REGIONALI ED ALTRI ORGANISMI	100%
01.1	01	03	10%	NUMERO ENTI CHE UTILIZZANO LA PROCEDURA COROLLA	15/15	SERVIZIO SOCIETA' PARTECIPATE, AGENZIE REGIONALI ED ALTRI ORGANISMI	100%
				CONTROLLI CONTABILI EFFETTUATI: PARTITE INTERCOMPANY, ECC	15/15	SERVIZIO SOCIETA' PARTECIPATE, AGENZIE REGIONALI ED ALTRI ORGANISMI	100%
01.1	02	01	20%	RIMODULAZIONE PAC - Percorso Attuativo della Certificabilità dei bilanci Enti SSR	1	SERVIZIO CONTROLLI E CERTIFICAZIONE AZIENDE SANITARIE	100%
				INTERVENTO FORMATIVO ARCOSS: NUMERO LEZIONI FRONTALI	160	SERVIZIO CONTROLLI E CERTIFICAZIONE AZIENDE SANITARIE	100%
01.1	02	01	20%	INTERVENTO FORMATIVO ARCOSS: NUMERO TIROCINI FORMATIVI ATTIVATI	42	SERVIZIO CONTROLLI E CERTIFICAZIONE AZIENDE SANITARIE	100%
				NUMERO PERCORSI IMPLEMENTATI	10/10	SERVIZIO CONTROLLI E CERTIFICAZIONE AZIENDE SANITARIE	100%
01.1	03	01	20%	REPORT DI AGGIORNAMENTO DELLO STATO DI AVANZAMENTO DEL PAC - Percorso Attuativo della Certificabilità dei bilanci Enti SSR (RELAZIONE DA SOTTOPORRE AL TAVOLO DI VERIFICA E COMMITATO LEA)	2	SERVIZIO CONTROLLI E CERTIFICAZIONE AZIENDE SANITARIE	100%
				NUMERO BILANCI CERTIFICATI	1/10	SERVIZIO CONTROLLI E CERTIFICAZIONE AZIENDE SANITARIE	100%
01.1	03	01	20%	N. REPORT RELATIVI ALLA VERIFICA DEI VERBALI DEI COLLEGI SINDACALI DEGLI ENTI DEL SSR	1	SERVIZIO CONTROLLI E CERTIFICAZIONE AZIENDE SANITARIE	100%
						SERVIZIO CONTROLLI E CERTIFICAZIONE AZIENDE SANITARIE	100%



### Scheda 3 "Obiettivi Operativi" - OBO / "Obiettivi Gestionali" - OBGE

Dipartimento: Risorse finanziarie e strumentali, personale e organizzazione

Sezione: Riforma Fondiaria

Dirigente di Sezione: Dott. Giuseppe Maestri

Codice		Titolo	Stakeholder	Peso Obiettivi %	Indicatori	Target	Servizi coinvolti	Grado di coinvolgimento (%)
OBST	OBSA/OBAMAG							
		Ottimizzazione del processo di alienazione del patrimonio ex ERSAP e contestuale riduzione dei costi di gestione	Cittadini interessati dalla L.R. 20/99	70	Definizione procedimenti relativi alla dismissione di terreni e immobili Ripristino e valorizzazione di siti di interesse storico ambientale Maggiori entrate per la Regione derivanti dalle procedure di dismissione	50 1	Sezione	100%
		Gestione efficiente del patrimonio ex ERSAP	Cittadini interessati dalla L.R. 20/99	30	Manutenzione immobili acquistati rurali e interventi straordinari	1	Sezione	100%

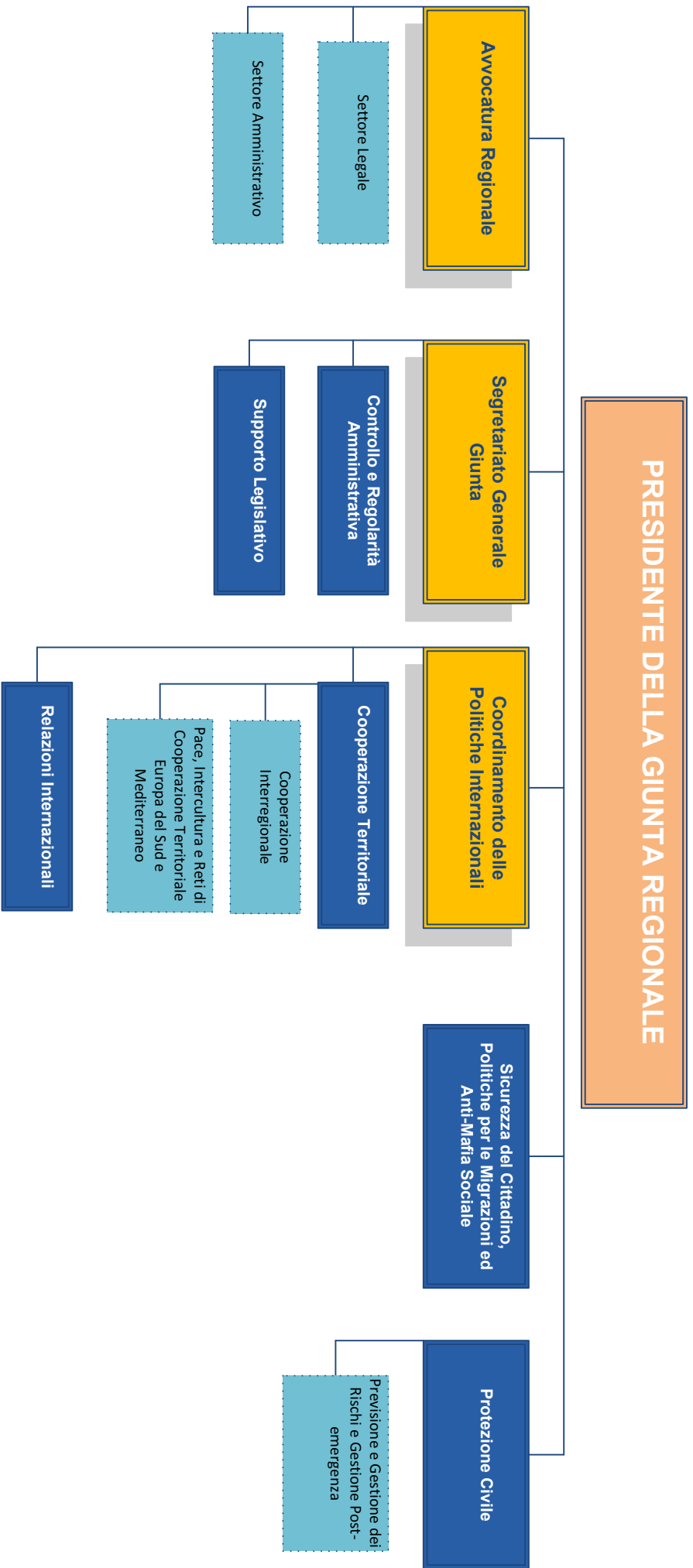

**Legenda**

- Struttura Speciale
- Sezione di Dipartimento
- Servizio







## Scheda 2 "Obiettivi Strategici Annuali - OBSA / Obiettivo Annuale di Mantenimento Gestionale - OBAMAG"

Struttura autonoma: **COORDINAMENTO DELLE POLITICHE INTERNAZIONALI**

Direttore struttura: **Bernardo Notarangelo**

Codice		Titolo	Peso Obiettivi %	Indicatori	Target	Sezioni coinvolte
OBSA / OBAMAG						
00	00	Obiettivo Annuale di Mantenimento Gestionale	20%			1) Sezione Cooperazione Territoriale 2) Sezione Relazioni Internazionali
01.3	01.3.1	Promuovere l'uniformità dei controlli relativi al Programma Grecia-Italia 2007-2013 ed assicurare l'avvio della fase operativa del Programma Interreg V Grecia-Italia 2014-2020 attraverso un'adeguata azione di supporto e di sensibilizzazione dei partner territoriali	40%	N. progetti presentati entro la scadenza (30.11.2016) della prima call for proposal del programma Interreg V Gre-Ita 2014-2020	> 100	1) Sezione Cooperazione Territoriale
01.3	01.3.2	Elaborare il Piano triennale 2016-2018 della L.r. 20/2003 "Partenariato per la cooperazione" e promuovere misure di sostegno ai sensi dell'art. 8, L.r. 12/2005.	40%	Attivazione programmazione partecipata e adozione atti conseguenti	31-dic-16	2) Sezione Relazioni Internazionali

**Scheda 3 "Obiettivi Operativi" - OBO / "Obiettivi Gestionali" - OBGE**Struttura autonoma: **COORDINAMENTO POLITICHE INTERNAZIONALI**Sezione: **COOPERAZIONE TERRITORIALE**Dirigente di Sezione: **Giuseppe RUBINO**

Codice		Titolo	Stakeholder	Peso Obiettivi %	Indicatori	Target	Servizi coinvolti	Grado di coinvolgimento (%)	
OBST	OBSA/OBAMAG								OBO/OBGE
00	00	1	Migliorare la comunicazione esterna a sostegno della promozione di azioni nell'ambito della CTE e della Cooperazione internazionale	Cittadini, Amministrazioni pubbliche, Associazioni, Cooperative, Partner e beneficiari programmi/progetti	5%	n° azioni informative da effettuare anche attraverso il portale EURO Puglia	10		
		2	Ottimizzare il controllo e il monitoraggio dell'attività gestionale, finanziaria e contabile relativa ai programmi/progetti di CTE e di Cooperazione internazionale	Strutture regionali competenti	5%	periodicità dei controlli	mensile		
01.3	01.3.1	1	Assicurare uniformità di valutazione da parte dei controllori di primo livello impegnati nel programma Grecia-Italia 2007-2013	Autorità di Audit	10%	Sessione formativa mirata ai controllori di primo livello impegnati nel programma, accertando che una percentuale significativa degli interessati partecipi alla formazione	40%		
		2	Sensibilizzare i potenziali beneficiari del nuovo programma Interreg V Grecia-Italia 2014-2020 sulla tempistica e le modalità di sottomissione dei progetti da proporre	Partenariato	50%	Apposito Info-Day dopo il lancio della prima call for proposal da parte dell'AdG ellenica e almeno 15 giorni prima della scadenza della call	30-set-16		
		3	Sensibilizzare e supportare i partner territoriali per l'elaborazione di proposte progettuali da sottoporre nell'ambito del nuovo programma Interreg V Grecia-Italia 2014-2020	Autorità di Gestione Gre-Ita (Ministero dell'Economia della Grecia)	30%	N. progetti presentati entro la scadenza (30.11.2016) della prima call for proposal del programma Interreg V Gre-Ita 2014-2020	> 100		



### Scheda 3 "Obiettivi Operativi" - OBO / "Obiettivi Gestionali" - OBGE

Dipartimento: **COORDINAMENTO POLITICHE INTERNAZIONALI**

Sezione: **RELAZIONI INTERNAZIONALI**

Dirigente di Sezione: **Maria Grazia DONNO**

OBST	Codice		Titolo	Stakeholder	Peso Obiettivi %	Indicatori	Target	Servizi coinvolti	Grado di coinvolgimento (%)
	OBSA/OBAMAG	OBO/OBGE							
00	00	3	Migliorare la comunicazione esterna a sostegno della promozione di azioni nell'ambito della CTE e della Cooperazione Internazionale	Cittadini, Amministrazioni pubbliche, Associazioni, Cooperative, Partner e beneficiari programmi/progetti	5%	N. azioni informative da effettuare anche attraverso il portale EURO Puglia	10		
		4	Ottimizzare il controllo e il monitoraggio dell'attività gestionale, finanziaria e contabile relativa ai programmi/progetti di CTE e di Cooperazione Internazionale	Strutture regionali competenti	5%	Periodicità dei controlli	mensile		
01.3	01.3.2	1	Predisporre il Piano triennale 2016-2018 della L. R. 20/2003 "Partenariato per la cooperazione"	ONG, E.E.L.L., Enti di ricerca Università, Diocesi...	45%	Approvazione DGR del Piano triennale 2016-2018 attraverso un percorso di programmazione partecipata con il coinvolgimento dei soggetti pugliesi della cooperazione	31-dic-16		
		2	Individuare i nuovi criteri per la selezione delle proposte progettuali relative all'art. 8 L.R. 12/2005 "Norma di sostegno alle iniziative per la pace e per lo sviluppo delle relazioni tra i popoli del mediterraneo"	associazioni, Università, ONG, E.E.L.L., fondazioni, Cooperative, consorzi...	45%	N. interventi ammessi a finanziamento	31-dic-16		

# Gabinetto del Presidente

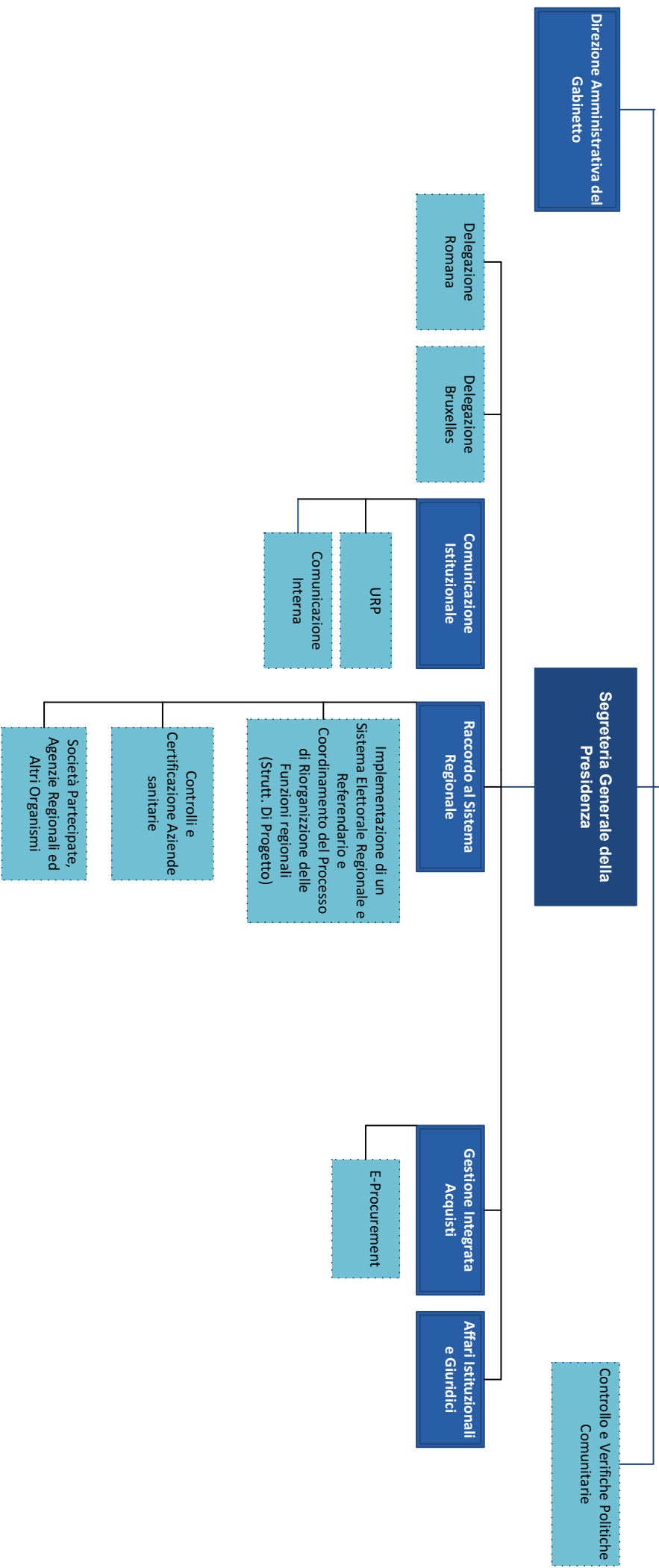

## Legenda

- Struttura Speciale
- Dipartimento
- Sezione di Dipartimento
- Servizio



### Scheda 3 "Obiettivi Operativi" - OBO / "Obiettivi Gestionali" - OBGE

Dipartimento: Segreteria Generale del Presidente

Sezione: Segreteria Generale del Presidente

Dirigente: VENNERRI Roberto

	Codice		Titolo	Stakeholder	Peso Obiettivi %	Indicatori	Target	Servizi coinvolti	Grado di coinvolgimento (%)
	OBST	OBSA/OBAMAG							
		OBO/OBGE							
2			Adozione di un modello di monitoraggio e verifica sugli obblighi in materia di trasparenza orientato alla semplificazione e maggiore chiarezza	Regione Puglia	25%	Revisione del Programma regionale sulla trasparenza	entro il 31/12/2016	Sezione Affari Istituzionali e Giuridici - Servizio Delegazione Romana - Servizio Rappresentanza U.E.	100%
3									
2									





### Scheda 3 "Obiettivi Operativi" - OBO / "Obiettivi Gestionali" - OBGE

Dipartimento: Segreteria Generale del Presidente

Sezione: Affari Istituzionali e Giuridici

Dirigente: Piemonte Silvia

Codice		Titolo	Stakeholder	Peso Obiettivi %	Indicatori	Target	Servizi coinvolti	Grado di coinvolgimento (%)	
OBST	OBSA/OBAMAG								OBO/OBGE
1	2	3	Coinvolgimento delle strutture regionali sui temi trattati dal Sistema delle Conferenze	Regione Puglia	25%	N° atti e documenti trattati in Conferenza trasmessi alle strutture regionali	>200	Strutture della Regione Puglia	100%
2	1	1	Elaborazione della disciplina regionale sulla partecipazione trasparente	Regione Puglia	25%	N° proposte di D.D.L. regionali	2	Sezione Affari Istituzionali e Giuridici	100%
2	2	1	Riduzione del rischio di fenomeni corruttivi	Regione Puglia	25%	Aggiornamneto del Piano anticorruzione 2016	entro il 31/12/2016	Sezione Affari Istituzionali e Giuridici	100%
2	2	2	Adozione di un modello di monitoraggio e verifica sugli obblighi in materia di trasparenza orientato alla semplificazione e maggiore chiarezza	Regione Puglia	25%	Revisione del Programma regionale sulla trasparenza	entro il 31/12/2016	Sezione Affari Istituzionali e Giuridici	100%



Scheda 3 "Obiettivi Operativi" - OBO / "Obiettivi Gestionali" - OBGE

Dipartimento: SEGRETERIA GENERALE DELLA PRESIDENZA

Sezione: RACCORDO AL SISTEMA REGIONALE

Dirigente di Sezione: avv. CRISTIANA CORBO

OBST	Codice		Titolo	Stakeholder	Peso Obiettivi %	Indicatori	Target	Servizi coinvolti	Grado di coinvolgimento (%)								
	OBSA/OBAMAG	OBO/OBGE															
01.1	01.1.2	01.1.2.1	INTERVENTI DI SOSTEGNO A FAVORE DI ISTITUZIONI IN DIFFICOLTA'	Enti Locali territoriali: Comuni deficitari, Comunità Montane	35	<table border="1"> <tr> <td>Predisposizione schema di legge</td> <td>3</td> </tr> <tr> <td>Stipula convenzione</td> <td>1</td> </tr> <tr> <td>Predisposizione deliberazioni G.R.</td> <td>2</td> </tr> <tr> <td>Predisposizione atti dirigenziali</td> <td>18</td> </tr> </table>	Predisposizione schema di legge	3	Stipula convenzione	1	Predisposizione deliberazioni G.R.	2	Predisposizione atti dirigenziali	18	18		
Predisposizione schema di legge	3																
Stipula convenzione	1																
Predisposizione deliberazioni G.R.	2																
Predisposizione atti dirigenziali	18																
01.1	01.1.3	01.1.3.1	DISMISSIONI QUOTE DI PARTECIPAZIONI SOCIETARIE	Camera di Commercio di Foggia	10	<table border="1"> <tr> <td>Stipula atto di cessione</td> <td>1</td> </tr> </table>	Stipula atto di cessione	1	1	Servizio Società Partecipate, Agenzie Regionali ed Altri Organismi							
Stipula atto di cessione	1																
01.2	01.2.1	01.2.1.1	RIORGANIZZAZIONE FUNZIONI EX PROVINCE: ATTUAZIONE RIFORMA DEL RIO	Città metropolitana, Province, Comuni	30	<table border="1"> <tr> <td>Predisposizione schema di legge</td> <td>1</td> </tr> <tr> <td>Predisposizione deliberazione G.R.</td> <td>1</td> </tr> <tr> <td>Stipula convenzioni per trasferimento funzioni ex Province</td> <td>3</td> </tr> </table>	Predisposizione schema di legge	1	Predisposizione deliberazione G.R.	1	Stipula convenzioni per trasferimento funzioni ex Province	3	3	Struttura di Progetto			
Predisposizione schema di legge	1																
Predisposizione deliberazione G.R.	1																
Stipula convenzioni per trasferimento funzioni ex Province	3																
01.2	01.2.1	01.2.1.2	FORMULAZIONI CRITERI PER NUOVE FORME ASSOCIATIVE COMUNALI	Enti Locali territoriali - Comuni, Unioni di Comuni	10	<table border="1"> <tr> <td>Predisposizione deliberazione G.R.</td> <td>1</td> </tr> </table>	Predisposizione deliberazione G.R.	1	1	Struttura di Progetto							
Predisposizione deliberazione G.R.	1																
		00.00	ELEZIONI REGIONALI	Comuni	5	<table border="1"> <tr> <td>Predisposizione schema di legge</td> <td>1</td> </tr> <tr> <td>Predisposizione atti dirigenziali</td> <td>5</td> </tr> </table>	Predisposizione schema di legge	1	Predisposizione atti dirigenziali	5	5						
Predisposizione schema di legge	1																
Predisposizione atti dirigenziali	5																
		00.01	FUNZIONI AMMINISTRATIVE DECENTRATE: L.R. n.36/2008.	Comuni, Dipendenti regionali trasferiti	3	<table border="1"> <tr> <td>Predisposizione atti dirigenziali</td> <td>8</td> </tr> </table>	Predisposizione atti dirigenziali	8	8								
Predisposizione atti dirigenziali	8																
		00.02	POLIZIA LOCALE: L.R. n. 37/2011.	Sezioni e Servizi regionali	5	<table border="1"> <tr> <td>Predisposizione deliberazione G.R.</td> <td>1</td> </tr> </table>	Predisposizione deliberazione G.R.	1	1								
Predisposizione deliberazione G.R.	1																
		00.03	PIANIFICAZIONE ATTIVITA' DEL SERVIZIO: Attività finanziario - contabile.	Sezioni e Servizi regionali	2	<table border="1"> <tr> <td>Documenti di programmazione</td> <td>6</td> </tr> </table>	Documenti di programmazione	6	6								
Documenti di programmazione	6																



### Scheda 3 "Obiettivi Operativi" - OBO / "Obiettivi Gestionali" - OBGE

Dipartimento: Segreteria Generale della Presidenza

Sezione: Comunicazione Istituzionale

Dirigente di Sezione: Antonella Bisceglia (interim)

Codice		Titolo	Stakeholder	Peso Obiettivi %	Indicatori	Target	Servizi coinvolti	Grado di coinvolgimento (%)		
OBST	OBSA/OBAMAG								OBO/OBGE	
02.02	02.02.02	02.02.02.0	1	Adozione Piano di Comunicazione Fondi Strutturali 2014-2020	Cittadini pugliesi	45%	Atto di adozione del Piano	entro il 30.10.2016	Comunicazione Istituzionale	100%
02.02	02.02.02	02.02.02.0	2	Attivazione campagne di comunicazione su iniziative specifiche regionali	Cittadini pugliesi	15%	N° campagne di comunicazione avviate	N°4	Comunicazione Istituzionale	100%
02.02	02.02.02	02.02.02.0	3	Potenziamento del livello di interazione tra la Sezione Comunicazione Istituzionale e la Sezione Personale ed Organizzazione	Cittadini pugliesi	20%	Aggiornamento sito istituzionale	>30%	Servizio URP	100%
02.02	02.02.02	02.02.02.0	4	Elaborazione di un progetto di comunicazione interna integrato nel modello MAIA	Strutture regionali	10%	Consegna del progetto	N° 1	Servizio Comunicazione Interna	100%
02.02	02.02.02	02.02.02.0	5	Ridefinizione di un compiuto assetto strutturale e funzionale dei referenti per la comunicazione della Regione Puglia, ex L.R. n.15/2008 e alla luce del nuovo modello organizzativo MAIA	Strutture regionali	10%	N° riscontri e adesioni al programma	N° 30	Servizio Comunicazione Interna	100%



Scheda 3 "Obiettivi Operativi" - OBO / "Obiettivi Gestionali" - OBGE

Dipartimento: Segreteria Generale della Presidenza

Sezione: Gestione Integrata Acquisti

Dirigente di Sezione: Nicola LOPANE

OBST	Codice		Titolo	Stakeholder	Peso Obiettivi %	Indicatori	Target	Servizi coinvolti	Grado di coinvolgimento (%)					
	OBSA/OBAMAG	OBO/OBGE												
01.1			Accrescimento delle competenze del personale adibito agli acquisti di beni e servizi	<table border="1"> <tr> <td>Personale regionale</td> <td rowspan="2">40</td> <td rowspan="2">Realizzazione e/o coorganizzazione di moduli formativi in materia di appalti e contratti</td> <td rowspan="2">n. 2</td> <td rowspan="2"></td> <td rowspan="2"></td> </tr> <tr> <td>Enti/Agenzie regionali</td> </tr> </table>	Personale regionale	40	Realizzazione e/o coorganizzazione di moduli formativi in materia di appalti e contratti	n. 2			Enti/Agenzie regionali			
Personale regionale	40	Realizzazione e/o coorganizzazione di moduli formativi in materia di appalti e contratti	n. 2											
Enti/Agenzie regionali														
01.1			Sviluppo di un processo di cambiamento della gestione degli acquisti	<table border="1"> <tr> <td>Strutture regionali, Enti/Agenzie regionali</td> <td rowspan="2">30</td> <td rowspan="2">Elaborazione proposta di una soluzione strategica</td> <td rowspan="2">n. 1</td> <td rowspan="2"></td> <td rowspan="2"></td> </tr> <tr> <td>Stazioni appaltanti</td> </tr> </table>	Strutture regionali, Enti/Agenzie regionali	30	Elaborazione proposta di una soluzione strategica	n. 1			Stazioni appaltanti			
Strutture regionali, Enti/Agenzie regionali	30	Elaborazione proposta di una soluzione strategica	n. 1											
Stazioni appaltanti														
02.2			Monitoraggio della spesa pubblica di beni e servizi	<table border="1"> <tr> <td>operatori economici</td> <td rowspan="2">30</td> <td rowspan="2">Redazione report anno 2015</td> <td rowspan="2">n. 1</td> <td rowspan="2"></td> <td rowspan="2"></td> </tr> <tr> <td></td> </tr> </table>	operatori economici	30	Redazione report anno 2015	n. 1						
operatori economici	30	Redazione report anno 2015	n. 1											



## Scheda 2 "Obiettivi Strategici Annuali - OBSA / Obiettivo Annuale di Mantenimento Gestionale - OBAMAG"

Dipartimento: **GABINETTO DEL PRESIDENTE (CONVER)**

Capo Dipartimento:

Codice		Titolo	Peso Obiettivi %	Indicatori	Target	Sezioni coinvolte
OBST	OBSA / OBAMAG					
01	01	Garantire che le attività di audit siano svolte per accertare l'efficace funzionamento del sistema di gestione e controllo dei programmi operativi. <b>Art. 62 - Comm. 1 del REG. (CE) 1083/2006, lettera e);</b> <i>presentare alla Commissione, entro il 31 marzo 2017, una dichiarazione di chiusura che attesti la validità della domanda di pagamento del saldo finale e la regolarità delle transazioni soggettivamente coperte dalla dichiarazione finale delle spese, accompagnata da un rapporto di controllo finale.</i>	100%	N. controlli effettuati su progetti campionati	70	Autorità di Gestione FESR PO 2007-2013 Autorità di Gestione FSE PO 2007-2013 Autorità di Certificazione PO Puglia 2007-2013 Autorità nazionale di Coordinamento del Gestione PO CTE 2007-2013 Grecia-Italia



Scheda 3 "Obiettivi Operativi" - OBO / "Obiettivi Gestionali" - OBGE



126

Dipartimento: GABINETTO DEL PRESIDENTE

Sezione: CONVER

Dirigente di Servizio: Dott. Aldo di Mola

OBST	Codice		Titolo	Stakeholder	Peso Obiettivi %	Indicatori	Target	Servizi coinvolti	Grado di coinvolgimento (%)
	OBSA/OBAMAG	OBO/OBGE							
01	01	01	Audit Operazioni - <b>PP.OO. FESR - FSE</b> Reg. 1083/2006 art.62 - Reg. 1828/2006 - Programma Operativo di <b>Cooperazione Territoriale Europea Grecia - Italia</b>	Commissione Europea	100%	n. progetti da controllare	70	Autorità di Gestione - PO FESR 2007-2013	40%
								IGRUE (Ispettorato generale per i rapporti finanziari con l'Unione Europea)	30%
								Organismi intermedi	20%
				Beneficiari finali e Destinatari ultimi dei fondi strutturali (Pubbliche amministrazioni - Privati)	10%				



## Scheda 3 "Obiettivi Operativi" - OBO / "Obiettivi Gestionali" - OBGE

Dipartimento: GABINETTO DEL PRESIDENTE

Sezione: DIREZIONE AMMINISTRATIVA

Dirigente di Sezione: PIERLUIGI RUGGIERO

OBST	Codice		Titolo	Stakeholder	Peso Obiettivi %	Indicatori	Target	Servizi coinvolti	Grado di coinvolgimento (%)
	OBSA/OBAMAG	OBO/OBGE							
0101	1	1	Completamento del processo di macro organizzazione MAIA e avvio delle procedure di micro organizzazione	Dirigenti	50	report ricognitivo dei Servizi da istituire	entro il 31.12.2016	Tutta la sezione	
0101	1	2	Definizione delle Linee Guida per il sistema monitoraggio dell'efficacia e dell'efficienza dell'Ente Regione Puglia	Dirigenti	25	Delibera di Giunta di approvazione delle Linee Guida	entro il 31.12.2016	Tutta la sezione	
				Giunta Consiglieri del Presidente					
0101	1	3	Definizione delle Linee Guida per il Cambiamento Tecnologico ed organizzativo dell'ente Regione Puglia	Dirigenti	25	Delibera di Giunta di approvazione delle Linee Guida	entro il 31.12.2016	Tutta la sezione	



Scheda 3 "Obiettivi Operativi" - OBO / "Obiettivi Gestionali" - OBGE

Dipartimento: SEGRETARIATO GENERALE DELLA PRESIDENZA

Sezione: CONTROLLI REGOLARITA' AMMINISTRATIVA

Dirigente di Sezione: DOTT. GIUSEPPE NUNZIANTE

Codice		Titolo	Stakeholder	Peso Obiettivi %	Indicatori	Target	Servizi coinvolti	Grado di coinvolgimento (%)	
00	00	01	Favorire la capacità redazionale degli atti amministrativi	Dirigenti di Sezione e di Servizio	70	Predisposizione di linee guida per la redazione di proposte di atti deliberativi	entro il 31.12	//	
00	00	02	Riduzione del numero degli atti osservati	Dirigenti di Sezione e di Servizio	30	riduzione del numero di atti giuntali osservati	≤ 2015	//	



## Scheda 2 "Obiettivi Strategici Annuali - OBSA / Obiettivo Annuale di Mantenimento Gestionale - OBAMAG"

Dipartimento: Segretariato Generale della Giunta Regionale

Capo Dipartimento: dott.ssa Carmela Moretti

Codice		Titolo	Peso Obiettivi %	Indicatori	Target	Sezioni coinvolte
OBST	OBSA / OBAMAG					
00	00	Obiettivo Annuale di Mantenimento Gestionale				Controlli di Regolarità Amministrativa
1	1.1	Semplificazione e manutenzione della normativa regionale	100	Individuazione delle leggi regionali che necessitano di interventi manutentivi o di adeguamento (abrogazioni, correzioni, testi unici, legge regionale U.E.)	1	Supporto Legislativo della Giunta Regionale

Scheda 3 "Obiettivi Operativi" - OBO / "Obiettivi Gestionali" - OBGE



130

Dipartimento: Segretariato Generale della Giunta Regionale

Sezione: Supporto Legislativo della Giunta Regionale

Dirigente di Sezione: dott. Nicola Corvasce

OBST	Codice		Titolo	Stakeholder	Peso Obiettivi %	Indicatori	Target	Servizi coinvolti	Grado di coinvolgimento (%)
	OBSA/OBAMAG	OBO/OBGE							
1	1.1	01 01 01	Mappatura dell'ordinamento legislativo regionale per aree di policy, finalizzato alla individuazione degli strumenti previsti dalle LL.RR. 24/2011 e 29/2011, da implementare ai fini della semplificazione normativa		100	Elaborato riportante le ll.rr. prodotte dal 1972 al 2016, con indicazione delle norme che necessitano di interventi manutentivi o di adeguamento (abrogazioni, correzioni, testi unici, legge regionale U.E.)	1	A.P. - Attività tecnico-legislativa e semplificazione normativa A.P. - Coordinamento amministrativo-gestionale e semplificazione procedimentale	50% 50%





## Scheda 2 "Obiettivi Annuali Strategici / Obiettivi Annuali di Mantenimento Gestionale"

AVVOCATURA: Avv. Coord. Avv. Rossana LANZA

Codici	Obiettivo Annuale Strategico / Obiettivo Annuale di Mantenimento Gestionale	Peso Ob. %	Missione prevalente	Programma prevalente	Indicatore	Target	Struttura responsabile degli Obiettivi	
							Sezione	
OBST	OBAS/OBAMAG							
01.2	2.1	ADEGUAMENTO ALLE NOVITA' IN MATERIA DI PROCESSO TELEMATICO AMMINISTRATIVO E DIGITALIZZAZIONE	34%	1	11	Implementazione dell'impiego dei sistemi informatici e di digitalizzazione in uso presso l'Avvocatura	100%	AVVOCATURA
	2.2	RAZIONALIZZARE E MIGLIORARE IL COORDINAMENTO DELLE RISORSE UMANE, ECONOMICO-FINANZIARIE E TECNOLOGICHE PER OTTIMIZZARE IL LIVELLO DEI SERVIZI DELL'AVVOCATURA	33%	1	11	Ridefinizione e rifunionalizzazione della struttura organizzativa in applicazione del Modello MAIA 2	100%	AVVOCATURA
	2.3	MIGLIORARE LA QUALITA', L'EFFICIENZA E LA TRASPARENZA DEI PROCESSI DIRETTAMENTE GESTITI DALL'AVVOCATURA	33%	1	11	Introduzione di nuove regole di semplificazione e trasparenza e implementazione di nuovi processi	100%	AVVOCATURA



### Scheda 3 "Obiettivi Operativi e Gestionali"

Sezione: Avvocatura

Dirigente di Sezione: Avv. Coord. Avv. Rossana LANZA

OBST	CODICE		OBIETTIVI OPERATIVI E GESTIONALI	Stakeholder	Peso Obiettivi %	Indicatori	Target	Servizi coinvolti	Grado di coinvolgimento (%)
	OBAS/OBAMAG	Ob. Operativo/ gestionale							
01.2	01	01	Sperimentazione del processo amministrativo telematico nelle more dell'entrata in vigore della nuova disciplina normativa	organismi, strutture regionali; avvocati	20%	Utilizzo sistema informatico attraverso il sito Giustizia Amministrativa	100%	Avv.Coord.	100%
		02	Aggiornamento professionale e condivisione delle informazioni	organismi e strutture regionali	10%	Distribuzione in formato digitale di informazioni rilevanti ai fini dell'esercizio della funzione istituzionale dell'Avvocatura	100%	Avv. Coord. Dir. Amm.vo	50%
		03	Implementazione e adozione delle procedure gestionali di trattamento dei flussi informativi e documentali	organismi e strutture regionali	10%	Documenti digitali caricati nel sistema di protocollo in entrata e uscita	100% prot. in entrata e 40% prot. in uscita	Avvocatura	100%
01.2	02	01	Estensione all'Avvocatura del Modello MAIA 2	organismi e strutture regionali	25%	Elaborazione progetto di riorganizzazione complessiva e rifunzionalizzazione dell'Avvocatura in applicazione dei criteri organizzativi del modello MAIA	100%	Avv.Coord. Dir. Amm.vo	50%
		01	Adeguamento del procedimento di conferimento degli incarichi professionali esterni ai principi dell'ordinamento comunitario (art. 4 nuovo Codice dei Contratti D.Lgs. 50/2016)	professionisti esterni	20%	Disciplina ed istituzione di un Elenco aperto di professionisti avvocati da utilizzare per l'affidamento dei servizi legali. Elaborazione Avviso pubblico	100%	Avv.Coord. Dir. Amm.vo	50%
		02	Adeguamento alla normativa statale della disciplina dei compensi professionali spettanti agli avvocati regionali e dei criteri di assegnazione degli affari contenziosi e consultivi	avvocati interni	10%	Redazione ed applicazione del nuovo Regolamento dei compensi professionali agli avvocati regionali	100%	Avv.Coord. Dir. Amm.vo	50%
		03	Snaltimento delle giacenze liquidatorie	professionisti esterni	5%	Rapporto tra le richieste di linee pervenute nel 2016 assegnate ai liquidatori e procedimenti di linee conclusi	n.r. di proc.conclusi c/ nr.nuovi proc.assegnati	Avvocatura Dir.Amm.vo	50%



Scheda 3 "Obiettivi Operativi" - OBO / "Obiettivi Gestionali" - OBGE

Dipartimento: Segreteria Generale della Presidenza

Sezione: Sicurezza del Cittadino, Politiche per le migrazioni e Antimafia Sociale

Dirigente di Sezione: Stefano Fumarulo

OBST	Codice		Titolo	Stakeholder	Peso Obiettivi %	Indicatori	Target	Servizi coinvolti	Grado di coinvolgimento (%)
	OBSA/OBAMAG	OBO/OBGE							
1.1	1	1	Redazione regolamento attuativo della legislazione regionale in materia di polizia locale	Enti locali	10	regolamento regionale	1	Sezione Sicurezza del Cittadino, Politiche per le migrazioni e Antimafia sociale	100%
10.1	1	1	Adeguamento strutturale Azienda agricola proprietà regionale "Toritore".	Immigrati	40	N. posti alloggio	30	Sezione Sicurezza del Cittadino, Politiche per le migrazioni e Antimafia sociale	100%
10.1	2	1	Redazione Progetto Anti tratta	Immigrati Associazione del terzo settore	20	N. progetti	1	Sezione Sicurezza del Cittadino, Politiche per le migrazioni e Antimafia sociale	100%
		2	Redazione Progetti a valere sul Fondo Asilo, Migrazione e Integrazione 2014-2020	Immigrati Associazione del terzo settore Enti di formazione USR	30	N. progetti	3	Sezione Sicurezza del Cittadino, Politiche per le migrazioni e Antimafia sociale	100%
00	00	1	Valutazione progetti Servizio Civile	Enti servizio civile popolazione giovanile enti locali		N. progetti valutati	120	Sezione Sicurezza del Cittadino, Politiche per le migrazioni e Antimafia sociale	100%
		2	riutilizzo dei beni confiscati alla criminalità organizzata	Associazione del terzo settore		N. progetti	10	Sezione Sicurezza del Cittadino, Politiche per le migrazioni e Antimafia sociale	100%



## Scheda 2 "Obiettivi Strategici Annuali - OBSA / Obiettivo Annuale di Mantenimento Gestionale - OBAMAG"

Dipartimento: **PROTEZIONE CIVILE**

Capo Dipartimento:

Codice	Titolo	Peso Obiettivi %	Indicatori	Target	Sezioni coinvolte
00	00				
	<b>Obiettivo Annuale di Mantenimento Gestionale</b>				
1.02	01	20	Stati di avanzamento costruzione sistemi Integrazione sistemi informativi Idrometeorologici Operazioni di aggiornamento sito web		Sezione Protezione Civile Sezione Protezione Civile Sezione Protezione Civile
	Migliorare l'integrazione dei Sistemi Informativi				
5.01	01	15	Stati di emergenza e gestione eventi critici Interventi sulla rete idropluviometrica Corsi Formazione e contrasto agli incendi boschivi Interventi assistenza popolazione		Sezione Protezione Civile Sezione Protezione Civile Sezione Protezione Civile Sezione Protezione Civile
	Tutelare le risorse naturali promuovendo un uso ragionevole ed efficiente delle stesse determinando la riduzione degli effetti negativi dell'impatto antropico e il conseguente accrescimento del benessere umano anche attraverso l'integrazione del principio dello sviluppo sostenibile				
5.02	02	30	Pianificazione Proposte di legge, regolamenti e Linee guida Stipulazione accordi, intese, convenzioni e contratti Campagne informative multirischio		Sezione Protezione Civile Sezione Protezione Civile Sezione Protezione Civile Sezione Protezione Civile
	Migliorare la qualità della vita mediante interventi di prevenzione, mitigazione e contrasto dei rischi ambientali derivanti da calamità naturali o connessi all'attività umana				
5.03	03	35	Esercitazioni Presidi AIB e idrogeologici Interventi di manutenzione delle reti e sistemi informativi Movimentazione Colonna Mobile		Sezione Protezione Civile Sezione Protezione Civile Sezione Protezione Civile Sezione Protezione Civile
	Assicurare la piena efficienza delle infrastrutture deputate alla tutela e alla sicurezza ambientale nonché finalizzate ad assicurare una maggiore efficacia dei servizi ai cittadini				



Scheda 3 "Obiettivi Operativi" - OBO / "Obiettivi Gestionali" - OBGE

Dipartimento:

Sezione: **PROTEZIONE CIVILE**

Dirigente di Sezione: **Ing. LUCIA DI LAURO**

OBST	Codice		Titolo	Stakeholder	Peso Obiettivi %	Indicatori	Target	Servizi coinvolti	Grado di coinvolgimento (%)
	OBSA/OBAMAG	OBO/OBGE							
1.02	01	01	Informatizzazione dei dati	Prefetture, Enti territoriali	10%	Schede di rilevazione dati da elaborare	150	Servizio Previsione e gestione dei rischi e gestione post emergenza	60%
				Dipartimento Nazionale di PC		Report da elaborare (Bollettini Idrologici).	109		
				C Consorzi di Bonifica		Note informative	100	Sezione	40%
						Interventi di assistenza	202		
						Aggiornamenti e/o inserimenti da effettuare	1	Servizio Previsione e gestione dei rischi e gestione post emergenza	60%
						Atti di liquidazione impegni	3		
						Accordi e intese	1	Sezione	40%
						Report da elaborare S.O. e C.F.D.	90	Servizio Previsione e gestione dei rischi e gestione post emergenza	45%
						Interventi (eventi gestiti) e sopralluoghi	40		
						Accordi, protocolli, intese, convenzioni e atti	38	Sezione	55%
						Corsi di formazione	3		
5.01	01	01	Gestione degli stati di emergenza	Dipartimento Nazionale di PC, Enti	15%	Documentazione tecnica (Piano di gestione delle dighe, Piano AIB, Piano di laminazione).	7	Servizio Previsione e gestione dei rischi e gestione post emergenza	70%
				Prefetture, Enti territoriali; Consorzi di Bonifica		DDU, Regolamenti, linee guida e note informative	119		
				Ordini professionali		Convenzioni e accordi	4	Sezione	30%
				Centri di Competenza		Eventi e seminari	43		
				Volontariato		Manifestazioni (Campagne informative multirischio)	1	Servizio Previsione e gestione dei rischi e gestione post emergenza	10%
						Convegni, conferenze, eventi, seminari e sopralluoghi	10		
						Note informative e atti	24		
						Interventi di assistenza	200	Sezione	90%

Scheda 3 "Obiettivi Operativi" - OBO / "Obiettivi Gestionali" - OBGE



Dipartimento:

Sezione: **PROTEZIONE CIVILE**

Dirigente di Sezione: **Ing. LUCIA DI LAURO**

OBST	Codice		Titolo	Stakeholder	Peso Obiettivi %	Indicatori	Target	Servizi coinvolti	Grado di coinvolgimento (%)
	OBSA/OBAMAG	OBO/OBGE							
	03	01	Assicurare un sistema di allerta efficiente per il rischio meteorologico, idraulico ed idrogeologico	Imprese Prefetture, Enti territoriali Consorzi di Bonifica Dipartimento Nazionale di PC	20%	Corsi di formazione Sopralluoghi Atti e contratti Pubblicazioni e Report da elaborare (Bollettini diffusi da CFD/COR - dati giornalieri provenienti dalla Rete Termopluviometrica) Note informative	2 40 18 500 21	Servizio Previsione e gestione dei rischi e gestione post emergenza	100%
		02	Assicurare l'efficienza e l'efficacia del sistema operativo	Imprese Prefetture, Enti territoriali Volontariato	15%	Sopralluoghi, conferenze e riunioni di servizio Contratti e convenzioni da stipulare (Acquisti colonna mobile, Presidi AIB) Schede di rilevazione per banche dati (Gestione elenco regionale del Volontariato) Procedimenti e atti	25 302 80% 9	Servizio Previsione e gestione dei rischi e gestione post emergenza Sezione	5%