



R E G I O N E P U G L I A

Deliberazione della Giunta Regionale

N. 1745 del 13/11/2025 del Registro delle Deliberazioni

Codice CIFRA: RSR/DEL/2025/00046

OGGETTO: Adempimenti ex art. 20 D.lgs. 175/2016 - Relazione sull'attuazione del Piano di razionalizzazione 2023 e Revisione Periodica delle partecipazioni 2024.

L'anno 2025 addì 13 del mese di Novembre, si è tenuta la Giunta Regionale, previo regolare invito nelle persone dei Signori:

Sono presenti:		Sono assenti:	
Presidente	Michele Emiliano	Assessore	Sebastiano G. Leo
V.Presidente	Raffaele Piemontese		
Assessore	Fabiano Amati		
Assessore	Debora Ciliento		
Assessore	Gianfranco Lopane		
Assessore	Viviana Matrangola		
Assessore	Donato Pentassuglia		
Assessore	Giovanni F. Stea		
Assessore	Serena Triggiani		

Assiste alla seduta: il Segretario Generale Dott. Nicola Paladino

LA GIUNTA REGIONALE

VISTI:

- gli artt. 4, 5 e 6 della L.R. 4 febbraio 1997, n. 7;
- la Deliberazione della Giunta Regionale n. 3261 del 28 luglio 1998;
- gli artt. 4 e 16 del D.lgs. n. 165 del 30.03.2001 e ss.mm.ii.;
- gli artt. 43 e 44 dello Statuto della Regione Puglia;
- il Decreto del Presidente della Giunta regionale 22 gennaio 2021, n. 22 e ss.mm.ii., recante l'Atto di Alta Organizzazione "M.A.I.A. 2.0";
- il Regolamento interno di questa Giunta;

VISTO il documento istruttorio della Sezione Raccordo al Sistema Regionale, concernente l'argomento in oggetto e la conseguente proposta del Presidente della Giunta,

PRESO ATTO delle sottoscrizioni dei responsabili della struttura amministrativa competente, ai fini dell'attestazione della regolarità amministrativa dell'attività istruttoria e della proposta, ai sensi dell'art. 5, co. 8 delle Linee guida sul "Sistema dei controlli interni nella Regione Puglia", adottate con D.G.R. 07 Ottobre 2025, n. 1397;

Con voto favorevole espresso all'unanimità dei presenti e per le motivazioni contenute nel documento istruttorio che è parte integrante e sostanziale della presente deliberazione

DELIBERA

1. approvare la "Relazione sull'attuazione del Piano di razionalizzazione annuale delle partecipazioni detenute dalla Regione Puglia al 31 dicembre 2023 ex art. 20 D.lgs. n. 175/2016", Allegato A) al presente provvedimento per farne parte integrante e sostanziale;
2. approvare il "Piano di razionalizzazione annuale delle partecipazioni detenute dalla Regione Puglia al 31 dicembre 2024 ex art. 20 D.lgs. n. 175/2016", Allegato B) al presente provvedimento per farne parte integrante e sostanziale;
3. demandare alla Sezione Raccordo al Sistema Regionale il coordinamento operativo e il monitoraggio sull'attuazione del Piano di razionalizzazione di cui al punto 2;
4. disporre che la presente deliberazione sia trasmessa a cura della Sezione Raccordo al Sistema Regionale a tutte le società partecipate dalla Regione Puglia;
5. disporre che gli atti di cui ai punti 1 e 2 siano comunicati, a cura della Sezione Raccordo al Sistema Regionale, alla Struttura di indirizzo, monitoraggio e controllo sull'attuazione del TUSP, presso il Dipartimento del Tesoro, secondo le modalità di cui all'articolo 17 del decreto-legge n. 90 del 2014, ovvero tramite l'applicativo Partecipazioni del Portale Tesoro;
6. disporre che copia della presente deliberazione sia inviata, a cura della Sezione Raccordo al Sistema Regionale, alla competente Sezione regionale di controllo della Corte dei Conti;

7. disporre la pubblicazione del presente provvedimento sul portale “Amministrazione Trasparente” a cura della Sezione Raccordo al Sistema Regionale ai sensi dell’art.22 del D.Lgs 33/2013;
8. disporre la pubblicazione del presente provvedimento per estratto, senza allegati, sul BURP.

Il Segretario Generale della Giunta	Il Presidente della Giunta
--	-----------------------------------

DOCUMENTO ISTRUTTORIO

Oggetto: Adempimenti ex art. 20 D.lgs. 175/2016 - Relazione sull'attuazione del Piano di razionalizzazione 2023 e Revisione Periodica delle partecipazioni 2024.

Il "Testo Unico in materia di società partecipate dalla pubblica amministrazione" (di seguito anche TUSP) di cui al D.lgs. 175/2016 dispone all'art. 24 che entro il 30 settembre 2017, ciascuna amministrazione pubblica, comprese le Regioni, avrebbe dovuto effettuare, con provvedimento motivato, una ricognizione di tutte le partecipazioni dalla stessa possedute alla data del 23 settembre 2016 (entrata in vigore del TUSP) individuando quelle che devono essere alienate od oggetto delle misure di cui all'art. 20, commi 1 e 2, TUSP (ossia di un piano di riassetto per la loro razionalizzazione, fusione o soppressione, anche mediante messa in liquidazione) in quanto non riconducibili ad alcuna delle categorie di cui all'articolo 4, ovvero che non soddisfano i requisiti di cui all'articolo 5, commi 1 e 2, o che ricadono in una delle ipotesi di cui all'articolo 20, comma 2.

La Giunta Regionale con Deliberazione n. 1473 del 25 settembre 2017 ha approvato il "Piano operativo di razionalizzazione delle società partecipate- Aggiornamento ex art. 24 D.lgs. n. 175/2016" in uno con la Relazione tecnica di ricognizione.

L'art. 20 del TUSP, commi 1 e 2, prevede, inoltre, che, fermo quanto previsto dall'articolo 24, le amministrazioni pubbliche effettuano annualmente, con proprio provvedimento, un'analisi dell'assetto complessivo delle società in cui detengono partecipazioni, dirette o indirette, predisponendo, ove ricorrano i presupposti di cui al comma 2, un piano di riassetto per la loro razionalizzazione, fusione o soppressione, anche mediante messa in liquidazione o cessione. I suddetti provvedimenti, ai sensi dell'art. 20, c.3 del D.Lgs. 175/2016, *"sono adottati entro il 31 dicembre di ogni anno e sono trasmessi con le modalità di cui all'articolo 17 del decreto-legge n. 90 del 2014, convertito, con modificazioni, dalla legge di conversione 11 agosto 2014, n. 114 e rese disponibili alla struttura di cui all'articolo 15 e alla sezione di controllo della Corte dei conti competente ai sensi dell'articolo 5, comma 4"*.

L'art. 20 del TUSP al comma 4 prescrive inoltre che, entro il 31 dicembre di ogni anno, ciascuna amministrazione pubblica approva una relazione sull'attuazione delle misure adottate nel piano di razionalizzazione dell'anno precedente, evidenziando i risultati conseguiti, e la trasmettono alla struttura di monitoraggio e controllo, di cui all'art. 15 e alla sezione di controllo della Corte dei Conti competente, ai sensi dell'art. 5, comma 4.

Da ultimo con Deliberazione n. 1822 del 23 dicembre 2024 la Giunta Regionale ha approvato la "Relazione sull'attuazione del Piano di razionalizzazione annuale delle partecipazioni detenute dalla Regione Puglia al 31 dicembre 2022 ex art. 20 D.lgs. n. 175/2016" e il "Piano di razionalizzazione annuale delle partecipazioni detenute dalla Regione Puglia al 31 dicembre 2023 ex art. 20 D.lgs. n. 175/2016".

Alla luce delle disposizioni vigenti, entro il 31 dicembre 2025, occorre procedere:

- all'approvazione di una relazione sull'attuazione delle misure previste nel Piano di annuale delle partecipazioni detenute dalla Regione Puglia al 31 dicembre 2023;

- all'adozione del provvedimento di revisione periodica delle partecipazioni detenute al 31 dicembre 2024.

A riguardo, si da atto che il Servizio Controlli Agenzie, Organismi e Società partecipate e Certificazione Aziende Sanitarie ha curato l'istruttoria relativa:

- all'attuazione del Piano di razionalizzazione annuale approvato con DGR n. 1822 del 23 dicembre 2024 il cui esito è rappresentato nella "Relazione sull'attuazione Piano di razionalizzazione annuale delle partecipazioni detenute dalla Regione Puglia al 31 dicembre 2023 ex art. 20 D.lgs. n. 175/2016", Allegato A) al presente provvedimento per farne parte integrante e sostanziale;
- alla ricognizione di tutte le partecipazioni detenute direttamente e indirettamente dalla Regione Puglia al 31 dicembre 2024, il cui esito è rappresentato nel "Piano di razionalizzazione annuale delle partecipazioni detenute dalla Regione Puglia al 31 dicembre 2024 ex art. 20 D.lgs. n. 175/2016", Allegato B) al presente provvedimento per farne parte integrante e sostanziale.

Visti:

- la D.G.R. 15 settembre 2021, n. 1466 recante l'approvazione della strategia regionale per la parità di genere, denominata "Agenda di genere";
- la D.G.R. 26 settembre 2024, n. 1295 Valutazione di impatto di genere (VIG). Approvazione indirizzi metodologico-operativi e avvio fase strutturale.

Si propone alla Giunta di approvare la Relazione sull'attuazione del Piano di razionalizzazione annuale delle partecipazioni detenute dalla Regione Puglia al 31 dicembre 2023 ex art. 20 D.lgs. n. 175/2016", Allegato A) al presente provvedimento per farne parte integrante e sostanziale e il "Piano di razionalizzazione annuale delle partecipazioni detenute dalla Regione Puglia al 31 dicembre 2024 ex art. 20 D.lgs. n. 175/2016", Allegato B) al presente provvedimento per farne parte integrante e sostanziale.

Garanzie alla riservatezza

"La pubblicazione sul BURP, nonché la pubblicazione all'Albo o sul sito istituzionale, salve le garanzie previste dalla legge 241/1990 in tema di accesso ai documenti amministrativi, avviene nel rispetto della tutela della riservatezza dei cittadini secondo quanto disposto dal Regolamento UE n. 2016/679 in materia di protezione dei dati personali, nonché dal D.Lgs. 196/2003 ss.mm.ii., ed ai sensi del vigente Regolamento regionale 5/2006 per il trattamento dei dati sensibili e giudiziari, in quanto applicabile. Ai fini della pubblicità legale, il presente provvedimento è stato redatto in modo da evitare la diffusione di dati personali identificativi non necessari ovvero il riferimento alle particolari categorie di dati previste dagli articoli 9 e 10 del succitato Regolamento UE."

Copertura finanziaria ai sensi del D.Lgs. n. 118/2011 e ss.mm.ii.

La presente deliberazione non comporta implicazioni, dirette e/o indirette, di natura economico-finanziaria e/o patrimoniale e dalla stessa non deriva alcun onere a carico del bilancio regionale.

Esiti Valutazione di impatto di genere: NEUTRO.

Tutto ciò premesso, al fine di adottare conseguente atto deliberativo, ai sensi dell'art. 4, co. 4, lettera g) della L.R. 7/1997, si propone alla Giunta regionale:

1. approvare la “Relazione sull’attuazione del Piano di razionalizzazione annuale delle partecipazioni detenute dalla Regione Puglia al 31 dicembre 2023 ex art. 20 D.lgs. n. 175/2016”, Allegato A) al presente provvedimento per farne parte integrante e sostanziale;
2. approvare il “Piano di razionalizzazione annuale delle partecipazioni detenute dalla Regione Puglia al 31 dicembre 2024 ex art. 20 D.lgs. n. 175/2016”, Allegato B) al presente provvedimento per farne parte integrante e sostanziale;
3. demandare alla Sezione Raccordo al Sistema Regionale il coordinamento operativo e il monitoraggio sull’attuazione del Piano di razionalizzazione di cui al punto 2;
4. disporre che la presente deliberazione sia trasmessa a cura della Sezione Raccordo al Sistema Regionale a tutte le società partecipate dalla Regione Puglia;
5. disporre che gli atti di cui ai punti 1 e 2 siano comunicati, a cura della Sezione Raccordo al Sistema Regionale, alla Struttura di indirizzo, monitoraggio e controllo sull’attuazione del TUSP, presso il Dipartimento del Tesoro, secondo le modalità di cui all’articolo 17 del decreto-legge n. 90 del 2014, ovvero tramite l’applicativo Partecipazioni del Portale Tesoro;
6. disporre che copia della presente deliberazione sia inviata, a cura della Sezione Raccordo al Sistema Regionale, alla competente Sezione regionale di controllo della Corte dei Conti;
7. disporre la pubblicazione del presente provvedimento sul portale “Amministrazione Trasparente” a cura della Sezione Raccordo al Sistema Regionale ai sensi dell’art.22 del D.Lgs 33/2013;
8. disporre la pubblicazione del presente provvedimento per estratto, senza allegati, sul BURP.

I sottoscritti attestano la regolarità amministrativa dell'attività istruttoria e della proposta, ai sensi dell’art. 5, co. 3, lett. da a) ad e) delle Linee guida sul “Sistema dei controlli interni nella Regione Puglia”, adottate con D.G.R. 07 ottobre 2025, n. 1397.

IL RESPONSABILE E.Q. “Assistente specialista
controlli organismi e società partecipate”
Federica Bozzo



Federica Bozzo
10.11.2025 12:59:08
GMT+01:00

IL DIRIGENTE di Servizio “Controlli Agenzie, Organismi
Società Partecipate e Certificazione Aziende Sanitarie”
Eleonora De Giorgi



Eleonora De
Giorgi
10.11.2025
12:01:53
GMT+00:00

IL DIRIGENTE di Sezione "Raccordo al Sistema regionale"
Giuseppe D. Savino



GIUSEPPE
DOMENICO
SAVINO
10.11.2025
12:04:21 UTC

IL SEGRETARIO GENERALE DELLA PRESIDENZA
Roberto Venneri



ROBERTO
VENNERI

Il Presidente della Giunta Regionale, ai sensi del vigente Regolamento della Giunta regionale,

propone

alla Giunta regionale l'adozione del presente atto.

IL PRESIDENTE DELLA GIUNTA REGIONALE
Michele Emiliano



Michele Emiliano
11.11.2025
17:37:18
GMT+01:00



**REGIONE
PUGLIA**



GIUSEPPE
DOMENICO
SAVINO
11.11.2025
14:24:53
UTC

**Relazione sull'attuazione del Piano di
razionalizzazione annuale delle partecipazioni
detenute dalla Regione Puglia al 31 dicembre 2024-
ex art. 20 D.lgs. 175/2016-**

Sommario

1. Premessa.....	3
2. Attuazione delle misure previste nel Piano di razionalizzazione periodica al 31/12/2022	3
2.1 Riepilogo Partecipazioni dirette oggetto di razionalizzazione	3
2.2 Informazioni sullo stato di attuazione	4

1. Premessa

In base all'art. 20, commi 1 e 2, del decreto legislativo 19 agosto 2016, n. 175 recante "*Testo Unico in materia di società partecipate della pubblica amministrazione*" (TUSP), la Regione Puglia ha proceduto, entro lo scorso 31 dicembre 2024, alla revisione periodica delle partecipazioni detenute al 31 dicembre 2023, predisponendo il Piano di razionalizzazione annuale delle partecipazioni detenute dalla Regione Puglia al 31 dicembre 2023, approvato con DGR n. 1822 del 23 dicembre 2024.

L'art 20 del TUSP al comma 4 prescrive che, entro il 31 dicembre di ogni anno, ciascuna amministrazione pubblica approvi una relazione sull'attuazione delle misure adottate nel piano di razionalizzazione dell'anno precedente, evidenziando i risultati conseguiti, e la trasmetta alla struttura di monitoraggio e controllo di cui all'art. 15 e alla sezione di controllo della Corte dei Conti competente ai sensi dell'art. 5, comma 4.

La Struttura di indirizzo, monitoraggio e controllo sull'attuazione del TUSP, presso il Dipartimento del Tesoro, d'intesa con la Corte dei conti, pubblica annualmente gli "*Indirizzi per gli adempimenti relativi alla Revisione e al censimento delle partecipazioni pubbliche (art. 20 D.Lgs. n. 175/2016 e art. 17 D.L. n. 90/2014)*", che contengono appositi modelli di *Schede di rilevazione per la relazione sull'attuazione del piano di razionalizzazione delle partecipazioni ai sensi dell'art. 20, c. 4, TUSP*". La rilevazione delle informazioni riguarda solamente le partecipazioni dirette.

Detti indirizzi contengono chiarimenti in merito all'applicazione di talune disposizioni del TUSP e, fra l'altro, un modello di riferimento per la redazione della Relazione sull'attuazione delle misure di razionalizzazione previste nel piano dell'anno precedente.

Il presente provvedimento viene redatto sulla base del modello di cui agli indirizzi del Dipartimento del Tesoro, utilizzando l'ultimo aggiornamento disponibile delle *Schede di rilevazione per la relazione sull'attuazione del piano di razionalizzazione delle partecipazioni* di cui innanzi.

2. Attuazione delle misure previste nel Piano di razionalizzazione periodica al 31/12/2023

2.1 Riepilogo Partecipazioni dirette oggetto di razionalizzazione

Nr.	NOME PARTECIPATA	CODICE FISCALE PARTECIPATA	QUOTA DI PARTECIPAZIONE DIRETTA	QUOTA DI PARTECIPAZIONE INDIRETTA DETENUTA TRAMITE	BREVE DESCRIZIONE ATTIVITA' SVOLTA
1	Terme di Santa Cesarea S.p.A.	01426070585	50,4876%		La Società svolge attività di valorizzazione e sfruttamento delle acque termali e minerali nonché le attività accessorie e complementari, quali la produzione e commercio, anche al minuto, delle stesse e di tutti i prodotti da esse derivanti, la realizzazione e la gestione di centri di cura, riabilitazione e benessere, esercizi turistici, ricreativi, alberghieri e stabilimenti balneari.

2.2 Informazioni sullo stato di attuazione

1	Terme di Santa Cesarea S.p.A. – CF 01426070585
---	--

Alienazione della partecipazione

DATI ANAGRAFICI DELLA PARTECIPATA	
Codice Fiscale	01426070585
Denominazione	Terme di Santa Cesarea S.p.A.

NOME DEL CAMPO	Indicazioni per la compilazione
Stato di attuazione della procedura	procedura di alienazione in corso
Motivazioni del mancato avvio della procedura	
Tipologia di procedura	procedura ad evidenza pubblica
Data di avvio della procedura	2017

NOME DEL CAMPO	Indicazioni per la compilazione
Stato di avanzamento della procedura	<p>Si da atto che per la cessione a titolo oneroso della partecipazione nella società Terme di Santa Cesarea S.p.A. sono state esperite tra il 2017 e il 2019 tre aste pubbliche tutte andate deserte.</p> <p>Successivamente nel 2021 la Regione Puglia ha sottoscritto con il Comune di Santa Cesarea Terme un Accordo di cooperazione con cui ha previsto di concedere al Comune l'opzione di acquisto della partecipazione nel capitale della Società Terme di Santa Cesarea S.p.A., al prezzo a base della terza ed ultima asta indetta pari a euro 13.770.000, sotto la condizione sospensiva che venisse aggiudicato e sottoscritto, il contratto di concessione per la gestione dell'attività della Società, al termine di una procedura di gara ad evidenza pubblica, da concludersi con l'aggiudicazione entro il 31/12/2020. Il suddetto termine è stato oggetto di successive proroghe da ultimo al 31/12/2022.</p> <p>Scaduto il termine dell'Accordo, il Comune di Santa Cesarea Terme, ribadendo il proprio interesse all'acquisizione nella partecipazione nella Società Terme, ha proposto alla Regione nuove condizioni volte alla sottoscrizione di un nuovo Accordo.</p> <p>Con Deliberazione n. 1903 del 18/12/2023 la Giunta Regionale, visto il permanere dell'interesse della Regione a cedere in mano pubblica e nello specifico al Comune di Santa Cesarea Terme la propria quota di partecipazione nell'ottica di un più ampio progetto di investimenti per rilanciare il Centro Termale che determinerebbe effetti diretti sull'economia locale, e al fine di addivenire con massima sollecitudine alla cessione della quota di partecipazione nella Terme di Santa Cesarea S.p.A., ha demandato alle competenti strutture regionali di definire termini e modalità di un nuovo Accordo di cooperazione con il Comune di Santa Cesarea Terme che prevedesse quale condizione vincolante la conclusione dell'operazione di cessione entro l'esercizio 2024. In data 17 luglio 2024 è stato sottoscritto il suddetto Accordo di cooperazione. Tale Accordo, oltre ad aggiornare la stima del valore della partecipazione all'importo di euro 10 milioni, prevede la cessione della partecipazione alla condizione sospensiva della celebrazione, da parte del Comune, per conto della Società, di una procedura ristretta a doppio oggetto, con fase di pre-qualificazione volta all'individuazione dell'operatore economico a cui attribuire la gestione dell'azienda Terme di Santa Cesarea.</p> <p>In data 28 ottobre 2024 il Comune di Santa Cesarea ha pubblicato l'avviso pubblico di pre-qualificazione per la ricezione di manifestazioni di interesse e successiva predisposizione di una short-list di partecipanti alla gara per l'affitto dell'azienda della società Terme di S. Cesarea spa, avente scadenza il 30 novembre 2024. Allo scadere del termine previsto il Comune ha comunicato alla Regione Puglia che non è pervenuta alcuna istanza di manifestazione di interesse. Visti gli esiti delle ultime iniziative intraprese, l'Amministrazione regionale sta valutando ogni possibile soluzione per addivenire alla cessione della propria quota di partecipazione, ferma restando l'asserita esigenza – confermata dal Comune di Santa Cesarea Terme nel proprio piano di razionalizzazione da ultimo approvato - di mantenere pubblica la proprietà della Terme di Santa Cesarea S.p.A., anche attraverso l'interlocuzione con soggetti istituzionali.</p>



Relazione sull’attuazione del Piano di razionalizzazione annuale delle partecipazioni detenute dalla Regione Puglia
al 31 dicembre 2024-ex art. 20 D.lgs. 175/2016-

NOME DEL CAMPO	Indicazioni per la compilazione
Stato di avanzamento della procedura	
Motivazioni della conclusione della procedura con esito negativo	
Ulteriori informazioni*	





**REGIONE
PUGLIA**

**Piano di razionalizzazione annuale delle
partecipazioni detenute dalla Regione Puglia al 31
dicembre 2024 - ex art. 20 D.lgs. 175/2016**



Sommario

Premessa.....	3
Sezione 1 - Schema delle partecipazioni detenute.....	4
Sezione 2 - Ricognizione delle partecipazioni societarie possedute direttamente o indirettamente alla data del 31 dicembre 2024	6
Partecipazioni dirette.....	6
Partecipazioni indirette.....	8
Sezione 3 - Informazioni di dettaglio sulle singole partecipazioni.....	10
Allegato “Modello standard di ricognizione di cui alle Linee Guida della Corte dei Conti”	63

Premessa

Ai sensi dell'art. 20, commi 1 e 2, del decreto legislativo 19 agosto 2016, n. 175 recante "*Testo Unico in materia di società partecipate della pubblica amministrazione*" (TUSP), fermo restando la revisione "straordinaria" delle partecipazioni prevista dall'articolo 24, le amministrazioni pubbliche effettuano annualmente, attraverso un apposito provvedimento, un'analisi dell'assetto complessivo delle società partecipate direttamente o indirettamente, predisponendo un piano di riassetto per la loro razionalizzazione, fusione o soppressione, anche mediante messa in liquidazione o cessione. Tali piani di razionalizzazione, corredati dalla relazione tecnica sono adottati se, in sede di analisi del portafoglio societario, l'amministrazione riscontra anche uno solo degli elementi indicati nell'art. 20 comma 2 del TUSP:

- a) partecipazioni societarie che non rientrino in alcuna delle categorie di cui all'articolo 4;
- b) società che risultino prive di dipendenti o abbiano un numero di amministratori superiore a quello dei dipendenti;
- c) partecipazioni in società che svolgono attività analoghe o simili a quelle svolte da altre società partecipate o da enti pubblici strumentali;
- d) partecipazioni in società che, nel triennio precedente, abbiano conseguito un fatturato medio non superiore a un milione di euro;
- e) partecipazioni in società diverse da quelle costituite per la gestione di un servizio d'interesse generale che abbiano prodotto un risultato negativo per quattro dei cinque esercizi precedenti;
- f) necessità di contenimento dei costi di funzionamento;
- g) necessità di aggregazione di società aventi ad oggetto le attività consentite all'articolo 4.

I suddetti provvedimenti sono adottati entro il 31 dicembre di ogni anno e sono trasmessi con le modalità di cui all'articolo 17 del decreto-legge n. 90 del 2014, convertito, con modificazioni, dalla legge di conversione 11 agosto 2014, n. 114 e resi disponibili alla struttura di cui all'articolo 15 e alla sezione di controllo della Corte dei conti competente ai sensi dell'articolo 5, comma 4 del TUSP.

La Struttura di indirizzo, monitoraggio e controllo sull'attuazione del Testo unico in materia di società a partecipazione pubblica (TUSP), presso il Dipartimento del Tesoro, d'intesa con la Corte dei conti, pubblica annualmente gli "*Indirizzi per gli adempimenti relativi alla Revisione e al censimento delle partecipazioni pubbliche (art. 20 D.Lgs. n. 175/2016 e art. 17 D.L. n. 90/2014)*", che contengono chiarimenti in merito all'applicazione di talune disposizioni del TUSP e **un esempio di provvedimento di razionalizzazione delle partecipazioni**, nonché appositi modelli di **Schede di rilevazione per la revisione periodica delle partecipazioni ai sensi dell'art. 20, c. 1, TUSP**.

La Corte dei Conti – Sezione delle autonomie con Deliberazione n. 22 del 21 dicembre 2018 ha adottato le "**Linee di indirizzo per la revisione ordinaria delle partecipazioni**" con annesso il modello standard di atto di ricognizione e relativi esiti, per il corretto adempimento, da parte degli enti territoriali delle disposizioni di cui all'art. 20 del d.lgs. 175/2016.

Il presente provvedimento viene redatto sulla base dello schema tipo di cui agli Indirizzi del Dipartimento del Tesoro, utilizzando l'ultimo aggiornamento disponibile delle **Schede di rilevazione per la revisione periodica delle partecipazioni** di cui innanzi e, in allegato, riporta il modello standard di ricognizione di cui alle Linee guida della Corte dei Conti.

I valori contenuti nel presente documento sono espressi in euro, salvo diversa indicazione.

Sezione 1 - Schema delle partecipazioni detenute

Di seguito si riporta la rappresentazione grafica della struttura della società partecipate direttamente e indirettamente dalla Regione Puglia alla data del 31 dicembre 2024

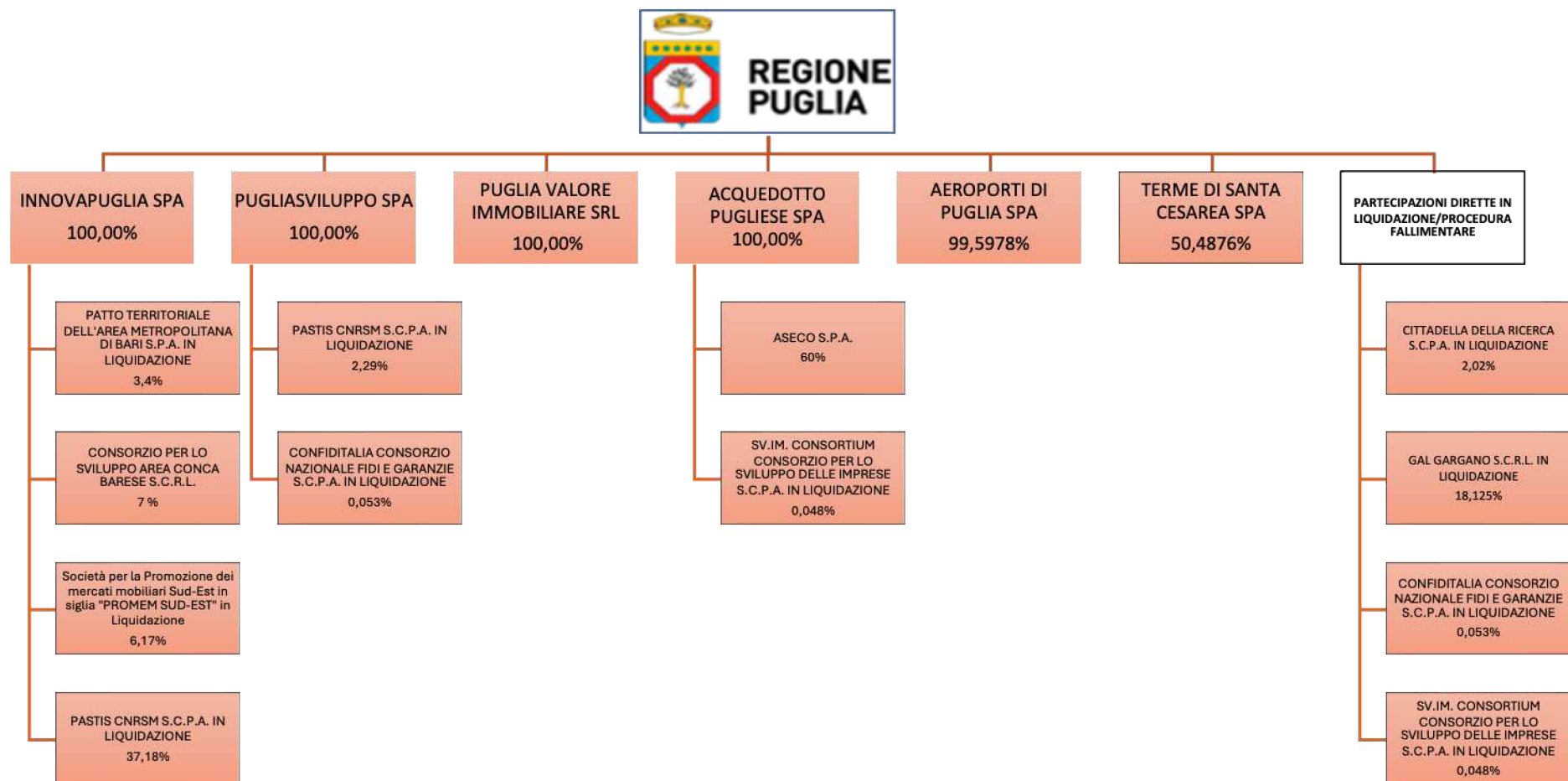

Sezione 2 - Ricognizione delle partecipazioni societarie possedute direttamente o indirettamente alla data del 31 dicembre 2024

Partecipazioni dirette

Nr	NOME PARTECIPATA	CODICE FISCALE PARTECIPATA	QUOTA DI PARTECIPAZION E	BREVE DESCRIZIONE ATTIVITA' SVOLTA	ESITO DELLA RILEVAZIONE	NOTE
1	PugliaSviluppo S.p.A.	01751950732	100%	La Società ha per oggetto esclusivo lo svolgimento di attività tutte riconducibili alla gestione di servizi di interesse generale svolte unicamente in favore, per conto e su richiesta del socio unico Regione Puglia e in particolare: la realizzazione di attività di interesse generale in favore della Regione Puglia; la promozione, nel territorio della Regione Puglia, della nascita di nuove imprese e dello sviluppo delle imprese esistenti; lo sviluppo della domanda di innovazione e dei sistemi locali di impresa, anche nei settori agricolo, turistico e del commercio; la progettualità dello sviluppo.	Mantenimento senza interventi	
2	InnovaPuglia S.p.A.	06837080727	100%	La Società ha per oggetto esclusivo le seguenti attività svolte unicamente in favore, per conto e su richiesta del socio Regione Puglia: supporto tecnico alla PA regionale per la definizione, realizzazione e gestione di progetti di innovazione basati sulle ICT per la PA regionale; supporto alla programmazione strategica regionale a sostegno dell'innovazione. La Società è Centrale di committenza, costituita ai sensi del comma 455 dell'articolo 1 della Legge 296/2006, e di centrale di acquisto territoriale ai sensi della L.r. n.37/2014.	Mantenimento senza interventi	
3	Acquedotto Pugliese S.p.A.	00347000721	100%	La Società gestisce il Servizio Idrico Integrato (S.I.I.) nell'Ambito Territoriale Ottimale Puglia, e il servizio idrico integrato in alcuni comuni della Campania (aderenti all'ATO Calore-Irpino). Fornisce altresì, risorsa idrica in sub-distribuzione ad Acquedotto Lucano S.p.A., gestore del S.I.I. per l'ATO Basilicata.	Mantenimento senza interventi	
4	Aeroporti di Puglia S.p.A.	03094610726	99,5978%	La Società opera quale concessionaria per la "progettazione, lo sviluppo, l'adeguamento, la gestione, la manutenzione e l'uso degli impianti e delle infrastrutture aeroportuali, comprensivi dei beni demaniali, degli aeroporti di	Mantenimento senza interventi	



Nr	NOME PARTECIPATA	CODICE FISCALE PARTECIPATA	QUOTA DI PARTECIPAZION E	BREVE DESCRIZIONE ATTIVITA' SVOLTA	ESITO DELLA RILEVAZIONE	NOTE
				Bari, Brindisi, Foggia e Grottaglie (Ta)", in virtù della convenzione del 25 gennaio 2002 stipulata con l'Ente Nazionale Aviazione Civile ("ENAC").		
5	Puglia Valore Immobiliare Società di Cartolarizzazione S.r.l.	07001290720	100%	Società veicolo che ha per oggetto esclusivo la realizzazione di una o più operazioni di cartolarizzazione, ai sensi dell'art. 84 della Legge 27 dicembre 2002 n. 289 e delle disposizioni ivi richiamate, dei proventi derivanti dalla dismissione del patrimonio immobiliare non strumentale già di proprietà delle Aziende Sanitarie Locali (ASL) e delle Aziende Ospedaliere Pugliesi, ai fini del ripianamento del disavanzo sanitario 2006 di cui alla legge regionale n. 16 del 5 giugno 2007, dalla dismissione del patrimonio immobiliare degli enti di formazione professionale di cui alla L.r. n. 16/2010. Inoltre, la società può svolgere prestazioni accessorie, affini e strumentali per il conseguimento dell'oggetto sociale, quali in particolare la valorizzazione e la gestione dei beni da cartolarizzare.	Mantenimento senza interventi	
6	Terme di Santa Cesarea S.p.A.	01426070585	50,4876%	La Società svolge attività di valorizzazione e sfruttamento delle acque termali e minerali nonché le attività accessorie e complementari, quali la produzione e commercio, anche al minuto, delle stesse e di tutti i prodotti da esse derivanti, la realizzazione e la gestione di centri di cura, riabilitazione e benessere, esercizi turistici, ricreativi, alberghieri e stabilimenti balneari.	Razionalizzazione	
7	Cittadella della Ricerca Società consortile per azioni in liquidazione	01359790746	2,02%	Ricerca e sviluppo sperimentale nel campo delle scienze naturali e dell'ingegneria		Si resta in attesa della chiusura della procedura fallimentare della Società
8	Gruppo di Azione Locale Gargano Società consortile a.r.l. in liquidazione	03258760713	18,125%	Attività di animazione e promozione dello sviluppo rurale, turistico, socio economico e territoriale		La Società è stata cancellata d'ufficio dal Registro delle Imprese a far data dal 17/09/2025
9	Confiditalia Consorzio Nazionale Fidi e Garanzie Società consortile per azioni in liquidazione	06975220721	0,053%	Rilascio di garanzie collettiva fidi prevista dall'art. 13 della Legge 24/11/2003 n. 326		La procedura fallimentare della Società si è conclusa nel corso del 2025 e la Società è stata cancellata dal Registro delle Imprese in data 29 settembre



Nr	NOME PARTECIPATA	CODICE FISCALE PARTECIPATA	QUOTA DI PARTECIPAZIONE	BREVE DESCRIZIONE ATTIVITA' SVOLTA	ESITO DELLA RILEVAZIONE	NOTE
10	SV.IM. Consortium Consorzio per lo sviluppo delle imprese Società consortile per azioni in liquidazione	06868030724	0,048%	La Società è inattiva		2025 Si resta in attesa della chiusura della procedura fallimentare della Società

Partecipazioni indirette

Nr	NOME PARTECIPATA	CODICE FISCALE PARTECIPATA	QUOTA DI PARTECIPAZIONE DETENUTA TRAMITE	BREVE DESCRIZIONE ATTIVITA' SVOLTA	ESITO DELLA RILEVAZIONE	NOTE
11	ASECO S.p.A.	01449520426	60% Acquedotto Pugliese S.p.A.	La Società opera nel comparto ecologico attraverso il recupero e la trasformazione di rifiuti organici, e rifiuti ligneo- cellulosici. L'attività è funzionale al completamento del ciclo di smaltimento dei fanghi prodotti dagli impianti di depurazione gestiti da Acquedotto Pugliese S.p.A..	Mantenimento senza interventi	
12	Patto Territoriale dell'area metropolitana di Bari S.p.A. in liquidazione	05339910720	3,4% Innovapuglia S.p.A.	Attività di consulenza gestionale. Attuazione del Patto Territoriale di Bari.		Si resta in attesa della chiusura della procedura fallimentare della Società
13	Consorzio per lo Sviluppo Area Conca Barese Società Consortile a responsabilità limitata	05436910722	7% InnovaPuglia S.p.A.	Altri servizi di sostegno alle imprese per i soggetti aderenti al Patto Territoriale per lo sviluppo dell'area della "CONCA BARESE"		Si resta in attesa della chiusura della procedura di liquidazione della Società avviata nel corso del 2025
14	Società per la Promozione dei mercati mobiliari Sud-est in sigla "PROMEM Sud Est S.p.A." in liquidazione	04771610724	6,17% Innovapuglia S.p.A.	Servizi di consulenza ed assistenza ad imprese ed organismi pubblici per la crescita, la capitalizzazione aziendale e la quotazione in borsa.		La procedura di liquidazione della Società si è conclusa nel corso 2025 e la Società è stata cancellata dal Registro imprese in data 26 maggio 2025
15	Pastis- CNRSM Società Consortile per azioni in liquidazione	01358130746	2,29% PugliaSvilippo S.p.A. 37,18% Innovapuglia S.p.A.	Ricerca e sviluppo sperimentazione nel campo delle scienze naturali e dell'ingegneria. Altre attività professionali, scientifiche e tecniche		Si resta in attesa della chiusura della procedura di liquidazione della Società
9	Confiditalia Consorzio Nazionale Fidi e Garanzie Società consortile per azioni in liquidazione	06975220721	0,053% PugliaSvilippo S.p.A.	Rilascio di garanzie collettiva fidi prevista dall'art. 13 della Legge 24/11/2003 n. 326		La procedura fallimentare della Società si è conclusa nl corso del 2025 e la Società è stata cancellata dal Registro delle Imprese in data 29 settembre

Nr	NOME PARTECIPATA	CODICE FISCALE PARTECIPATA	QUOTA DI PARTECIPAZIONE DETENUTA TRAMITE	BREVE DESCRIZIONE ATTIVITA' SVOLTA	ESITO DELLA RILEVAZIONE	NOTE
						2025
10	SV.IM. Consortium Consorzio per lo sviluppo delle imprese Società consortile per azioni in liquidazione	06868030724	0,048% Acquedotto Pugliese S.p.A.	La Società è inattiva		Si resta in attesa della chiusura della procedura fallimentare della Società

Sezione 3 - Informazioni di dettaglio sulle singole partecipazioni

Per ognuna delle partecipazioni inserite nelle tabelle riportate nel paragrafo precedente, si forniscono le seguenti informazioni di dettaglio.

1 PugliaSviluppo S.p.A. – CF 01751950732

DATI ANAGRAFICI DELLA PARTECIPATA

NOME DEL CAMPO	Indicazioni per la compilazione
Codice Fiscale	01751950732
Denominazione	PugliaSviluppo S.p.A.
Data di costituzione della partecipata	1988
Forma giuridica	Società per azioni
Tipo di fondazione	
Altra forma giuridica	
Stato di attività della partecipata	attiva
Data di inizio della procedura	
Società con azioni quotate in mercati regolamentati	no
Società che ha emesso strumenti finanziari quotati in mercati regolamentati (ex TUSP)	no
La società è un GAL	no
La società è una “Società benefit”	no

SEDE LEGALE DELLA PARTECIPATA

NOME DEL CAMPO	Indicazioni per la compilazione
Stato	Italia
Provincia	Bari
Comune	Modugno
CAP*	70026
Indirizzo*	Via delle Dalie ang. Viale delle Petunie Zona industriale
Telefono*	
FAX*	
Email*	

*campo con compilazione facoltativa

SETTORE DI ATTIVITÀ DELLA PARTECIPATA

NOME DEL CAMPO	Indicazioni per la compilazione
Attività 1	Promozione e sviluppo dell'imprenditoria e dei servizi alle imprese del territorio (ATECO 82.99.99)
Attività 2	
Attività 3	
Attività 4	

**ULTERIORI INFORMAZIONI SULLA PARTECIPATA**

NOME DEL CAMPO	Indicazioni per la compilazione
Società in house	si
Previsione nello statuto di limiti sul fatturato	si
Società contenuta nell'allegato A al D.Lgs. n. 175/2016	si
Società a partecipazione pubblica di diritto singolare (art.1, c. 4, lett. A)	no
Riferimento normativo società di diritto singolare	
Società a controllo pubblico che adotta un sistema di contabilità analitica e separata per le attività oggetto di diritti speciali o esclusivi svolte insieme ad altre attività in regime di mercato	no
Specificare se le regole per la contabilità separata sono dettate da:	
Società esclusa dall'applicazione dell'art. 4 con DPCM (art. 4, c. 9)	no
Società esclusa dall'applicazione dell'art. 4 con provvedimento del Presidente della Regione o delle Prov. Autonome (art. 4, c. 9)	no
Riferimento normativo atto esclusione	

DATI DI BILANCIO PER LA VERIFICA TUSP

NOME DEL CAMPO	Anno 2024
Tipologia di attività svolta	Attività produttive di beni e servizi
Numero medio di dipendenti	105
Numero dei componenti dell'organo di amministrazione	3
Compenso dei componenti dell'organo di amministrazione	64.000
Numero dei componenti dell'organo di controllo	3
Compenso dei componenti dell'organo di controllo	85.000

NOME DEL CAMPO	2024	2023	2022	2021	2020
Approvazione bilancio	SI	SI	sì	sì	sì
Risultato d'esercizio	44.663	70.490	47.275	36.580	83.340

1. Attività produttive di beni e servizi

NOME DEL CAMPO	2024	2023	2022
A1) Ricavi delle vendite e delle prestazioni	178.210	187.868	180.486
A5) Altri Ricavi e Proventi	10.498.708	9.699.007	11.012.656
di cui Contributi in conto esercizio	10.375.142	9.501.057	10.085.579

QUOTA DI POSSESSO (quota diretta e/o indiretta)

NOME DEL CAMPO	Indicazioni per la compilazione
Tipologia di Partecipazione	Partecipazione diretta
Quota diretta	100%
Codice Fiscale Tramite	
Denominazione Tramite (organismo)	
Quota detenuta dalla Tramite nella società	

**QUOTA DI POSSESSO – TIPO DI CONTROLLO**

NOME DEL CAMPO	Indicazioni per la compilazione
Tipo di controllo	controllo analogo

INFORMAZIONI ED ESITO PER LA RAZIONALIZZAZIONE

NOME DEL CAMPO	Indicazioni per la compilazione
Partecipazione ancora detenuta alla data di adozione del provvedimento	Sì
Società controllata da una quotata	No
CF della società quotata controllante	
Denominazione della società quotata controllante	
Attività svolta dalla Partecipata	attività diversa dalle precedenti
Descrizione dell'attività	La Società ha per oggetto esclusivo - unicamente in favore, per conto e su richiesta del socio unico Regione Puglia - lo svolgimento di attività tutte riconducibili alla gestione di servizi di interesse generale e in particolare: a) la realizzazione di attività di interesse generale in favore della Regione Puglia; b) la promozione, nel territorio della Regione Puglia, della nascita di nuove imprese e dello sviluppo delle imprese esistenti; c) lo sviluppo della domanda di innovazione e dei sistemi locali di impresa, anche nei settori agricolo, turistico e del commercio; d) la progettualità dello sviluppo.
Quota % di partecipazione detenuta dal soggetto privato	
Svolgimento di attività analoghe a quelle svolte da altre società (art.20, c.2 lett.c)	no
Necessità di contenimento dei costi di funzionamento (art.20, c.2 lett.f)	no
Necessità di aggregazione di società (art.20, c.2 lett.g)	no
L'Amministrazione ha fissato, con proprio provvedimento, obiettivi specifici sui costi di funzionamento della partecipata? (art.19, c, 5)	sì
Esito della revisione periodica	mantenimento senza interventi
Modalità (razionalizzazione)	
Termine previsto per la razionalizzazione	
Dichiarazione di Cessione a titolo oneroso in Revisione straordinaria	No
Note	Ai sensi dell'Art. 26 comma 2 del TUSP, l'articolo 4 non è applicabile alle società elencate nell'allegato A dello stesso decreto, tra cui rientra la società PugliaSviluppo S.p.A..

2**InnovaPuglia S.p.A. – CF 06837080727****DATI ANAGRAFICI DELLA PARTECIPATA**

NOME DEL CAMPO	Indicazioni per la compilazione
Codice Fiscale	06837080727
Denominazione	InnovaPuglia S.p.A.
Data di costituzione della partecipata	2008
Forma giuridica	Società per azioni
Tipo di fondazione	
Altra forma giuridica	
Stato di attività della partecipata	attiva
Data di inizio della procedura	
Società con azioni quotate in mercati regolamentati	no
Società che ha emesso strumenti finanziari quotati in mercati regolamentati (ex TUSP)	no
La società è un GAL	no
La società è una “Società benefit”	no

SEDE LEGALE DELLA PARTECIPATA

NOME DEL CAMPO	Indicazioni per la compilazione
Stato	Italia
Provincia	Bari
Comune	Valenzano
CAP*	70010
Indirizzo*	Str. Prov.le Casamassima, km 3
Telefono*	
FAX*	
Email*	

*campo con compilazione facoltativa

SETTORE DI ATTIVITÀ DELLA PARTECIPATA

NOME DEL CAMPO	Indicazioni per la compilazione
Attività 1	Altre attività di consulenza imprenditoriale e altra consulenza amministrativo-gestionale e pianificazione aziendale (ATECO 70.22.09)
Attività 2	
Attività 3	
Attività 4	

ULTERIORI INFORMAZIONI SULLA PARTECIPATA

NOME DEL CAMPO	Indicazioni per la compilazione
Società in house	si
Previsione nello statuto di limiti sul fatturato	si
Società contenuta nell'allegato A al D.Lgs. n. 175/2016	no
Società a partecipazione pubblica di diritto singolare (art.1, c. 4, lett. A)	no



NOME DEL CAMPO	Indicazioni per la compilazione
Riferimento normativo società di diritto singolare	
Società a controllo pubblico che adotta un sistema di contabilità analitica e separata per le attività oggetto di diritti speciali o esclusivi svolte insieme ad altre attività in regime di mercato	no
Specificare se le regole per la contabilità separata sono dettate da:	
Società esclusa dall'applicazione dell'art. 4 con DPCM (art. 4, c. 9)	no
Società esclusa dall'applicazione dell'art. 4 con provvedimento del Presidente della Regione o delle Prov. Autonome (art. 4, c. 9)	no
Riferimento normativo atto esclusione	

DATI DI BILANCIO PER LA VERIFICA TUSP

NOME DEL CAMPO	Anno 2024
Tipologia di attività svolta	Attività produttive di beni e servizi
Numero medio di dipendenti	223
Numero dei componenti dell'organo di amministrazione	3
Compenso dei componenti dell'organo di amministrazione	40.000
Numero dei componenti dell'organo di controllo	3
Compenso dei componenti dell'organo di controllo	48.500

NOME DEL CAMPO	2024	2023	2022	2021	2020
Approvazione bilancio	SI	SI	sì	sì	sì
Risultato d'esercizio	517.591	61.578	56.784	55.271	57.392

1. Attività produttive di beni e servizi

NOME DEL CAMPO	2024	2023	2022
A1) Ricavi delle vendite e delle prestazioni	11.484.525	77.645.956	12.119.863
A5) Altri Ricavi e Proventi	1.856.329	1.993.272	1.182.036
di cui Contributi in conto esercizio	351.953	321.425	408.355

QUOTA DI POSSESSO (quota diretta e/o indiretta)

NOME DEL CAMPO	Indicazioni per la compilazione
Tipologia di Partecipazione	Partecipazione diretta
Quota diretta	100%
Codice Fiscale Tramite	
Denominazione Tramite (organismo)	
Quota detenuta dalla Tramite nella società	

QUOTA DI POSSESSO – TIPO DI CONTROLLO

NOME DEL CAMPO	Indicazioni per la compilazione
Tipo di controllo	controllo analogo

INFORMAZIONI ED ESITO PER LA RAZIONALIZZAZIONE

NOME DEL CAMPO	Indicazioni per la compilazione
Partecipazione ancora detenuta alla data di adozione del provvedimento	Sì
Società controllata da una quotata	No
CF della società quotata controllante	
Denominazione della società quotata controllante	
Attività svolta dalla Partecipata	autoproduzione di beni o servizi strumentali all'ente o agli enti pubblici partecipanti o allo svolgimento delle loro funzioni (Art. 4, c. 2, lett. d) servizi di committenza (Art. 4, c. 2, lett. e)
Descrizione dell'attività	La società, ha per oggetto esclusivo - unicamente in favore, per conto e su richiesta del socio Regione Puglia - le seguenti attività: supporto tecnico alla PA regionale per la definizione, realizzazione e gestione di progetti di innovazione basati sulle ICT per la PA regionale; supporto alla programmazione strategica regionale a sostegno dell'innovazione. In questo ambito, le attività caratteristiche della Società sono: svolgimento di compiti di centrale unica di committenza e/o di stazione unica appaltante; gestione di banche dati strategiche anche per il conseguimento di obiettivi economico-finanziari; sviluppo, realizzazione, conduzione e gestione delle componenti del sistema informativo regionale e di infrastrutture pubbliche di servizio della Società dell'informazione; assistenza tecnica finalizzata a supportare dall'interno i processi di innovazione della PA regionale e la definizione di interventi finalizzati ad agevolare l'adozione e l'impatto delle ICT e di modelli operativi/gestionali innovativi nell'amministrazione pubblica; assistenza tecnica alla PA regionale nella definizione, attuazione, monitoraggio, verifica e controllo degli interventi previsti dalla programmazione strategica regionale a sostegno dell'innovazione. Con Legge Regionale del 1° agosto 2014, n. 37 la società in house InnovaPuglia S.p.A. è stata designata Soggetto aggregatore della Regione Puglia, nella sua qualità di centrale di committenza, costituita ai sensi del comma 455 dell'articolo 1 della Legge 296/2006, e di centrale di acquisto territoriale ai sensi dell'articolo 33 del d.lgs. 163/2006.
Quota % di partecipazione detenuta dal soggetto privato	
Svolgimento di attività analoghe a quelle svolte da altre società (art.20, c.2 lett.c)	no
Necessità di contenimento dei costi di funzionamento (art.20, c.2 lett.f)	no
Necessità di aggregazione di società (art.20, c.2 lett.g)	no
L'Amministrazione ha fissato, con proprio provvedimento, obiettivi specifici sui costi di funzionamento della partecipata? (art.19, c, 5)	sì
Esito della revisione periodica	mantenimento senza interventi
Modalità (razionalizzazione)	



NOME DEL CAMPO	Indicazioni per la compilazione
Termine previsto per la razionalizzazione	
Dichiarazione di Cessione a titolo oneroso in Revisione straordinaria	No
Note	

**3 Acquedotto Pugliese S.p.A. – CF 00347000721****DATI ANAGRAFICI DELLA PARTECIPATA**

NOME DEL CAMPO	Indicazioni per la compilazione
Codice Fiscale	00347000721
Denominazione	Acquedotto Pugliese S.p.A.
Data di costituzione della partecipata	1999
Forma giuridica	Società per azioni
Tipo di fondazione	
Altra forma giuridica	
Stato di attività della partecipata	attiva
Data di inizio della procedura	
Società con azioni quotate in mercati regolamentati	no
Società che ha emesso strumenti finanziari quotati in mercati regolamentati (ex TUSP)	no
La società è un GAL	no
La società è una “Società benefit” ⁽³⁾ §	no

SEDE LEGALE DELLA PARTECIPATA

NOME DEL CAMPO	Indicazioni per la compilazione
Stato	Italia
Provincia	Bari
Comune	Bari
CAP*	70121
Indirizzo*	Via Cognetti, 36
Telefono*	
FAX*	
Email*	

*campo con compilazione facoltativa

SETTORE DI ATTIVITÀ DELLA PARTECIPATA

NOME DEL CAMPO	Indicazioni per la compilazione
Attività 1	Costruzione di opere di pubblica utilità per il trasporto di fluidi (F.42.21)
Attività 2	Raccolta, trattamento e fornitura di acqua (ATECO 36)
Attività 3	Gestione delle reti fognarie (ATECO 37)
Attività 4	Trattamento e smaltimento di rifiuti non pericolosi (ATECO 38.21)



ULTERIORI INFORMAZIONI SULLA PARTECIPATA

NOME DEL CAMPO	Indicazioni per la compilazione
Società in house	no
Previsione nello statuto di limiti sul fatturato	
Società contenuta nell'allegato A al D.Lgs. n. 175/2016	no
Società a partecipazione pubblica di diritto singolare (art.1, c. 4, lett. A)	si
Riferimento normativo società di diritto singolare	Trattasi di Società istituita con decreto legislativo dell'11 maggio 1999, n. 141 (Trasformazione dell'Ente autonomo acquedotto pugliese in società per azioni, a norma dell'articolo 11, comma 1, lettera b), della legge 15 marzo 1997, n. 59).
Società a controllo pubblico che adotta un sistema di contabilità analitica e separata per le attività oggetto di diritti speciali o esclusivi svolte insieme ad altre attività in regime di mercato	si
Specificare se la disciplina applicata è stata dettata da:	ARERA
Società esclusa dall'applicazione dell'art. 4 con DPCM (art. 4, c. 9)	no
Società esclusa dall'applicazione dell'art. 4 con provvedimento del Presidente della Regione o delle Prov. Autonome (art. 4, c. 9)	no
Riferimento normativo atto esclusione	

DATI DI BILANCIO PER LA VERIFICA TUSP

NOME DEL CAMPO	Anno 2024
Tipologia di attività svolta	Attività produttive di beni e servizi
Numero medio di dipendenti	2.290
Numero dei componenti dell'organo di amministrazione	5*
Compenso dei componenti dell'organo di amministrazione	120.000
Numero dei componenti dell'organo di controllo	3
Compenso dei componenti dell'organo di controllo	175.000

* di cui 1 dimissionario in data 07 ottobre 2024

NOME DEL CAMPO	2024	2023	2022	2021	2020
Approvazione bilancio	SI	SI	sì	sì	sì
Risultato d'esercizio	8.441.675	65.816.695	24.291.604	30.205.911	20.065.836

1. Attività produttive di beni e servizi

NOME DEL CAMPO	2024	2023	2022
A1) Ricavi delle vendite e delle prestazioni	549.361.318	471.227.802	570.773.858
A5) Altri Ricavi e Proventi	122.436.419	206.527.097	151.356.584
di cui Contributi in conto esercizio	104.527.199	111.667.363	115.918.212

QUOTA DI POSSESSO (quota diretta e/o indiretta)

NOME DEL CAMPO	Indicazioni per la compilazione
Tipologia di Partecipazione	Partecipazione diretta
Quota diretta	100%
Codice Fiscale Tramite	
Denominazione Tramite (organismo)	
Quota detenuta dalla Tramite nella società	

QUOTA DI POSSESSO – TIPO DI CONTROLLO

NOME DEL CAMPO	Indicazioni per la compilazione
Tipo di controllo	controllo solitario - maggioranza dei voti esercitabili nell'assemblea ordinaria

INFORMAZIONI ED ESITO PER LA RAZIONALIZZAZIONE

NOME DEL CAMPO	Indicazioni per la compilazione
Partecipazione ancora detenuta alla data di adozione del provvedimento	Sì
Società controllata da una quotata	No
CF della società quotata controllante	
Denominazione della società quotata controllante	
Attività svolta dalla Partecipata	produzione di un servizio di interesse generale (Art. 4, c. 2, lett. a)
Descrizione dell'attività	<p>La Società gestisce il Servizio Idrico Integrato (S.I.I.) nell'Ambito Territoriale Ottimale Puglia, e il servizio idrico integrato in alcuni comuni della Campania (aderenti all'ATO Calore-Irpino). Fornisce altresì, risorsa idrica in sub-distribuzione ad Acquedotto Lucano S.p.A., gestore del S.I.I. per l'ATO Basilicata.</p> <p>La legge n. 205 del 27 dicembre 2017 (cd Legge di Stabilità 2018) ha prorogato al 31 dicembre 2021 il termine per l'affidamento della gestione del S.I.I. ad AQP, inizialmente previsto al 31/12/2018 dal D.Lgs. n. 141/99. Il successivo D.L. 34/2019, ha prorogato la scadenza della concessione al 31/12/2023, successivamente prorogata ulteriormente al 31/12/2025 con D.L. n. 152/2021.</p>
Quota % di partecipazione detenuta dal soggetto privato	
Svolgimento di attività analoghe a quelle svolte da altre società (art.20, c.2 lett.c)	no
Necessità di contenimento dei costi di funzionamento (art.20, c.2 lett.f)	no
Necessità di aggregazione di società (art.20, c.2 lett.g)	no
L'Amministrazione ha fissato, con proprio provvedimento, obiettivi specifici sui costi di funzionamento della partecipata? (art.19, c, 5)	si
Esito della revisione periodica	mantenimento senza interventi
Modalità (razionalizzazione)	
Termine previsto per la razionalizzazione	
Dichiarazione di Cessione a titolo oneroso in Revisione straordinaria	No

NOME DEL CAMPO	Indicazioni per la compilazione
Note	

Con riferimento alla partecipazione detenuta nella Acquedotto Pugliese S.p.A. (di seguito anche AQP) è opportuno in questa sede evidenziare quanto segue.

La Concessione del Servizio Idrico Integrato in capo ad Acquedotto Pugliese S.p.A., ha scadenza in data 31/12/2025.

Il Legislatore nazionale, con la Legge n. 191 del 13 dicembre 2024 di conversione del decreto-legge 17 ottobre 2024, n. 153, all'art. 3 comma 2-ter, ha previsto che, ai fini di un eventuale affidamento del servizio idrico integrato secondo le modalità di cui all'articolo 149 – bis, comma 1, secondo periodo, del decreto legislativo 3 aprile 2006, n. 152, è ammesso il trasferimento da parte della Regione Puglia di parte delle azioni della Acquedotto Pugliese S.p.A. in favore dei comuni della medesima regione esercenti il controllo analogo sulla società a capitale interamente pubblico dagli stessi costituita o partecipata per le finalità di cui al predetto articolo 149-bis ovvero in favore di quest'ultima società.

La Regione Puglia, con apposita legge regionale n.14 del 28 marzo 2024, così come modificata dall'art. 241 della Legge Regione Puglia n. 42 del 31 dicembre 2024 , ha disciplinato le modalità di alienazione delle proprie partecipazioni sociali di Acquedotto Pugliese S.p.A., prevedendone la cessione a titolo gratuito con relative agevolazioni a favore di tutti i comuni pugliesi, ai sensi dell'articolo 3, comma 2-ter del su richiamato decreto legge 153/2024, con la esplicita “finalità di creare le condizioni per l'individuazione, da parte dell'Autorità Idrica Pugliese, nell'esercizio delle proprie competenze, della modalità di affidamento del Servizio Idrico Integrato (SII) tra tutte quelle contemplate dalla normativa generale e speciale”

In base alla richiamata Legge regionale n. 14/2024:

- a) in conformità all'art. 3, comma 2 ter, del decreto legge 153/2024, la Regione trasferisce a titolo gratuito, nella misura massima del 20 per cento, le azioni di AQP in favore dei comuni pugliesi, in base al piano di riparto riportato nell'allegato A della legge, a condizione che ciascun comune trasferisca le suddette azioni alla Società veicolo di cui all'art. 2 della stessa legge regionale entro novanta giorni dall'acquisizione (art.3, comma 1, LR 14/2024);
- b) gli enti locali pugliesi costituiscono una società per azioni, denominata nella legge “Società veicolo”, a totale partecipazione pubblica e a controllo analogo congiunto di tutti i comuni pugliesi, ai sensi della disciplina europea e nazionale di riferimento in materia di affidamenti in house (cfr. art. 2, comma 1, LR 14/2024);
- c) in attuazione di quanto previsto dall'articolo 3, comma 2 ter, del decreto legge 153/2024, non è ammessa la partecipazione di privati al capitale sociale della “Società veicolo” (art.2, comma 2, ult. periodo, LR 14/2024);

Con delibera di Giunta regionale n.454 del 7 aprile 2025, la Regione Puglia ha disposto di trasferire, a titolo gratuito e nella misura massima del 20% del capitale sociale, le azioni della società Acquedotto Pugliese S.p.A. in favore dei comuni pugliesi, ai sensi di quanto disposto dall'art. 3 della legge regionale n.14/2024.

Con delibera di Giunta regionale n. 1300 del 11 settembre 2025, la Regione Puglia ha adottato le modifiche necessarie allo Statuto della Società Acquedotto Pugliese S.p.A., al fine di recepire le prescrizioni di cui al comma 2-bis dell'art. 3 del decreto legge 153/2024 e, al contempo, configurare la stessa come società a partecipazione interamente pubblica, in possesso di tutti i requisiti del soggetto in house, sottoposta al controllo analogo congiunto degli enti locali pugliesi.

In tale contesto l'Autorità Idrica Pugliese (di seguito anche AIP) ente di governo d'ambito competente a deliberare la forma di gestione del SII, con delibera n. 52 del 30 giugno 2025, ha disposto l'affidamento del servizio idrico integrato pugliese secondo la formula dell' “*in house providing*” alla società Acquedotto Pugliese S.p.A. per una durata di anni 20, decorrenti dal 01.01.2026.

**4 Aeroporti di Puglia S.p.A. – CF 03094610726****DATI ANAGRAFICI DELLA PARTECIPATA**

NOME DEL CAMPO	Indicazioni per la compilazione
Codice Fiscale	03094610726
Denominazione	Aeroporti di Puglia S.p.A.
Data di costituzione della partecipata	1984
Forma giuridica	Società per azioni
Tipo di fondazione	
Altra forma giuridica	
Stato di attività della partecipata	attiva
Data di inizio della procedura	
Società con azioni quotate in mercati regolamentati	no
Società che ha emesso strumenti finanziari quotati in mercati regolamentati (ex TUSP)	no
La società è un GAL	no
La società è una “Società benefit”	no

SEDE LEGALE DELLA PARTECIPATA

NOME DEL CAMPO	Indicazioni per la compilazione
Stato	Italia
Provincia	Bari
Comune	Palese
CAP*	70128
Indirizzo*	Viale Enzo Ferrari
Telefono*	
FAX*	
Email*	

*campo con compilazione facoltativa

SETTORE DI ATTIVITÀ DELLA PARTECIPATA

NOME DEL CAMPO	Indicazioni per la compilazione
Attività 1	Attività dei servizi connessi al trasporto aereo (ATECO 52.23)
Attività 2	
Attività 3	
Attività 4	

ULTERIORI INFORMAZIONI SULLA PARTECIPATA

NOME DEL CAMPO	Indicazioni per la compilazione
Società in house	no
Previsione nello statuto di limiti sul fatturato	
Società contenuta nell'allegato A al D.Lgs. n. 175/2016	no
Società a partecipazione pubblica di diritto singolare (art.1, c. 4, lett. A)	si
Riferimento normativo società di diritto singolare	La Legge n. 537 del 24 dicembre 1993 all'art. 10 comma 13 prevede che "...sono costituite apposite società di capitale per la gestione dei servizi e per la realizzazione delle infrastrutture degli aeroporti gestiti anche in parte dallo Stato. Alle predette società possono partecipare anche le regioni e gli enti locali interessati." Il successivo DM 521/1997 di attuazione contiene una disciplina specifica applicabile a tali società.
Società a controllo pubblico che adotta un sistema di contabilità analitica e separata per le attività oggetto di diritti speciali o esclusivi svolte insieme ad altre attività in regime di mercato	si
Specificare se la disciplina applicata è stata dettata da:	ENAC
Società esclusa dall'applicazione dell'art. 4 con DPCM (art. 4, c. 9)	no
Società esclusa dall'applicazione dell'art. 4 con provvedimento del Presidente della Regione o delle Prov. Autonome (art. 4, c. 9)	no
Riferimento normativo atto esclusione	

DATI DI BILANCIO PER LA VERIFICA TUSP

NOME DEL CAMPO	Anno 2024
Tipologia di attività svolta	Attività produttive di beni e servizi
Numero medio di dipendenti	355
Numero dei componenti dell'organo di amministrazione	5
Compenso dei componenti dell'organo di amministrazione	108.000
Numero dei componenti dell'organo di controllo	3
Compenso dei componenti dell'organo di controllo	52.000

NOME DEL CAMPO	2024	2023	2022	2021	2020
Approvazione bilancio	SI	SI	sì	sì	sì
Risultato d'esercizio	(2.515.998)	(3.785.865)	(5.910.424)	47.191	(18.985.114)

1. Attività produttive di beni e servizi

NOME DEL CAMPO	2024	2023	2022
A1) Ricavi delle vendite e delle prestazioni	106.049.701	95.890.637	91.088.039
A5) Altri Ricavi e Proventi	28.586.306	24.954.195	25.604.310
di cui Contributi in conto esercizio	9.677.408	9.014.068	17.418.662

QUOTA DI POSSESSO (quota diretta e/o indiretta)

NOME DEL CAMPO	Indicazioni per la compilazione
Tipologia di Partecipazione	Partecipazione diretta
Quota diretta	99,5978%
Codice Fiscale Tramite	
Denominazione Tramite (organismo)	
Quota detenuta dalla Tramite nella società	

QUOTA DI POSSESSO – TIPO DI CONTROLLO

NOME DEL CAMPO	Indicazioni per la compilazione
Tipo di controllo	controllo solitario - maggioranza dei voti esercitabili nell'assemblea ordinaria

INFORMAZIONI ED ESITO PER LA RAZIONALIZZAZIONE

NOME DEL CAMPO	Indicazioni per la compilazione
Partecipazione ancora detenuta alla data di adozione del provvedimento	Sì
Società controllata da una quotata	No
CF della società quotata controllante	
Denominazione della società quotata controllante	
Attività svolta dalla Partecipata	produzione di un servizio di interesse generale (Art. 4, c. 2, lett. a)
Descrizione dell'attività	La Società opera quale concessionaria per la “progettazione, lo sviluppo, l’adeguamento, la gestione, la manutenzione e l’uso degli impianti e delle infrastrutture aeroportuali, comprensivi dei beni demaniali, degli aeroporti di Bari, Brindisi Foggia e Grottaglie (Ta)”, in virtù della convenzione del 25 gennaio 2002 stipulata con l’Ente Nazionale Aviazione Civile (“ENAC”), avente scadenza in data 11/02/2045
Quota % di partecipazione detenuta dal soggetto privato	
Svolgimento di attività analoghe a quelle svolte da altre società (art.20, c.2 lett.c)	no
Necessità di contenimento dei costi di funzionamento (art.20, c.2 lett.f)	no
Necessità di aggregazione di società (art.20, c.2 lett.g)	no
L'Amministrazione ha fissato, con proprio provvedimento, obiettivi specifici sui costi di funzionamento della partecipata? (art.19, c, 5)	sì
Esito della revisione periodica	mantenimento senza interventi
Modalità (razionalizzazione)	
Termine previsto per la razionalizzazione	
Dichiarazione di Cessione a titolo oneroso in Revisione straordinaria	no
Note	

Con riferimento alla partecipazione detenuta nella Aeroporti di Puglia S.p.A. è opportuno in questa sede evidenziare quanto segue. Per il terzo anno consecutivo la Società chiude l’esercizio con un risultato economico negativo, coperto in sede di approvazione del bilancio, con l’utilizzo di riserve di patrimonio netto

disponibili. Si registra tuttavia un progressivo recupero di redditività della gestione societaria, influenzata negativamente da eventi straordinari ed esogeni degli ultimi anni (pandemia COVID-19, conflitto Russia-Ucraina).

Il Bilancio d'esercizio 2024, chiude con una perdita pari a circa euro 2,5 milioni, in miglioramento rispetto al risultato dell'esercizio 2023, per effetto dell'incremento del Margine Operativo Lordo (MOL) che passa da circa 4,9 milioni di euro nel 2023 a circa 9,1 milioni di euro nel 2024.

La Società nell'esercizio 2024, a seguito della modifica del Piano degli investimenti 2024-2027, ha aggiornato il Piano Economico Finanziario 2024-2027 (di seguito anche PEF) con cui stima un incremento del Valore della produzione, che passa da circa 121,4 milioni del bilancio chiuso nel 2023 a circa euro 156,3 milioni nel 2027 per effetto del previsto incremento dei ricavi aviation stimato basato su specifici driver di crescita delle unità di traffico passeggeri, nonché dei ricavi handling ed extra-aviation, stimati ipotizzando l'aumento dei corrispettivi contrattuali determinati anche a seguito di specifici investimenti legati alle medesime attività.

Inoltre il PEF in argomento evidenzia il miglioramento degli indicatori di redditività aziendale infatti, si rileva sia un miglioramento dell'EBITDA che passa da circa euro 18,49 milioni del bilancio d'esercizio 2023 a circa euro 43,93 milioni del 2027, sia dell'EBIT che passa da un valore negativo di circa 3,96 milioni del 2023 ad un valore positivo di circa 13,3 milioni del 2027.

Il miglioramento del EBITDA e dell'EBIT determinano anche il miglioramento del risultato di esercizio che passa da una perdita del 2023 di circa euro 3,8 milioni ad un risultato positivo di circa 4,7 milioni nel 2025 fino ad arrivare ad un utile di circa euro 7 milioni nel 2027.

5

Puglia Valore Immobiliare Società di Cartolarizzazione S.r.l. – CF 07001290720**DATI ANAGRAFICI DELLA PARTECIPATA**

NOME DEL CAMPO	Indicazioni per la compilazione
Codice Fiscale	07001290720
Denominazione	Puglia Valore Immobiliare Società di Cartolarizzazione S.r.l.
Data di costituzione della partecipata	2010
Forma giuridica	Società a responsabilità limitata
Tipo di fondazione	
Altra forma giuridica	
Stato di attività della partecipata	attiva
Data di inizio della procedura	
Società con azioni quotate in mercati regolamentati	no
Società che ha emesso strumenti finanziari quotati in mercati regolamentati (ex TUSP)	no
La società è un GAL	no
La società è una “Società benefit”	no

SEDE LEGALE DELLA PARTECIPATA

NOME DEL CAMPO	Indicazioni per la compilazione
Stato	Italia
Provincia	Bari
Comune	Bari
CAP*	70126
Indirizzo*	Via Gentile, 52
Telefono*	
FAX*	
Email*	

*campo con compilazione facoltativa

SETTORE DI ATTIVITÀ DELLA PARTECIPATA

NOME DEL CAMPO	Indicazioni per la compilazione
Attività 1	Attività delle società veicolo (ATECO 64.99.4)
Attività 2	
Attività 3	
Attività 4	

ULTERIORI INFORMAZIONI SULLA PARTECIPATA

NOME DEL CAMPO	Indicazioni per la compilazione
Società in house	no
Previsione nello statuto di limiti sul fatturato	
Società contenuta nell'allegato A al D.Lgs. n. 175/2016	no
Società a partecipazione pubblica di diritto singolare (art.1, c. 4, lett. A)	si



NOME DEL CAMPO	Indicazioni per la compilazione
Riferimento normativo società di diritto singolare	<p>La Legge n.289 del 27 dicembre 2002 all'art. 84 prevede che le regioni sono autorizzate a costituire o a promuovere la costituzione, anche attraverso soggetti terzi, di più società a responsabilità limitata con capitale iniziale di 10.000 euro, aventi ad oggetto esclusivo la realizzazione di una o più operazioni di cartolarizzazione dei proventi derivanti dalla dismissione dei rispettivi patrimoni immobiliari. Tale disposizione si applica anche ai beni immobili degli enti pubblici strumentali delle regioni che ne facciano richiesta all'ente territoriale di riferimento e ai beni immobili delle aziende sanitarie locali e delle aziende ospedaliere.</p> <p>La Legge Regionale 10/2009 all'art. 42 prevede che al fine di attivare le procedure di cartolarizzazione del patrimonio immobiliare della Regione Puglia nonché degli immobili non strumentali provenienti dalle aziende sanitarie a seguito di cessione per finalità di cui al comma 3 dell'art. 1 (Intervento finanziario per il ripiano dei disavanzi sanitari) della L.R. 16/2007, la Giunta regionale è autorizzata a costituire, con proprio atto, apposita società veicolo.</p>
Società a controllo pubblico che adotta un sistema di contabilità analitica e separata per le attività oggetto di diritti speciali o esclusivi svolte insieme ad altre attività in regime di mercato	no
Specificare se le regole per la contabilità separata sono dettate da:	
Società esclusa dall'applicazione dell'art. 4 con DPCM (art. 4, c. 9)	no
Società esclusa dall'applicazione dell'art. 4 con provvedimento del Presidente della Regione o delle Prov. Autonome (art. 4, c. 9)	si
Riferimento normativo atto esclusione	Deliberazione di Giunta regionale n. 1473/2017

DATI DI BILANCIO PER LA VERIFICA TUSP

NOME DEL CAMPO	Anno 2024
Tipologia di attività svolta	Attività produttive di beni e servizi
Numero medio di dipendenti	1
Numero dei componenti dell'organo di amministrazione	1
Compenso dei componenti dell'organo di amministrazione	0
Numero dei componenti dell'organo di controllo	3
Compenso dei componenti dell'organo di controllo	24.000

NOME DEL CAMPO	2024	2023	2022	2021	2020
Approvazione bilancio	SI	SI	sì	sì	sì
Risultato d'esercizio	47.448	123.395	35.922	26.814	1.012

1. Attività produttive di beni e servizi

NOME DEL CAMPO	2024	2023	2022
A1) Ricavi delle vendite e delle prestazioni	110	180	180

A5) Altri Ricavi e Proventi	300.011	367.814	361.805
di cui Contributi in conto esercizio	0	0	0

QUOTA DI POSSESSO (quota diretta e/o indiretta)

NOME DEL CAMPO	Indicazioni per la compilazione
Tipologia di Partecipazione	Partecipazione diretta
Quota diretta	100%
Codice Fiscale Tramite	
Denominazione Tramite (organismo)	
Quota detenuta dalla Tramite nella società	

QUOTA DI POSSESSO – TIPO DI CONTROLLO

NOME DEL CAMPO	Indicazioni per la compilazione
Tipo di controllo	controllo solitario - maggioranza dei voti esercitabili nell'assemblea ordinaria

INFORMAZIONI ED ESITO PER LA RAZIONALIZZAZIONE

NOME DEL CAMPO	Indicazioni per la compilazione
Partecipazione ancora detenuta alla data di adozione del provvedimento	Si
Società controllata da una quotata	No
CF della società quotata controllante	
Denominazione della società quotata controllante	
Attività svolta dalla Partecipata	attività diversa dalle precedenti
Descrizione dell'attività	Società veicolo che ha per oggetto esclusivo la realizzazione di una o più operazioni di cartolarizzazione, ai sensi dell'art. 84 della Legge 27 dicembre 2002 n. 289 e delle disposizioni ivi richiamate, dei proventi derivanti sia dalla dismissione del patrimonio immobiliare non strumentale già di proprietà delle Aziende Sanitarie Locali (ASL) e delle Aziende Ospedaliere Pugliesi, ai fini del ripianamento del disavanzo sanitario 2006 di cui alla legge regionale n. 16 del 5 giugno 2007, sia dalla dismissione del patrimonio immobiliare degli enti di formazione professionale di cui alla L.r. n. 16/2010. Inoltre, la società può svolgere prestazioni accessorie, affini e strumentali per il conseguimento dell'oggetto sociale, quali in particolare la valorizzazione e la gestione dei beni da cartolarizzare.
Quota % di partecipazione detenuta dal soggetto privato	
Svolgimento di attività analoghe a quelle svolte da altre società (art.20, c.2 lett.c)	no
Necessità di contenimento dei costi di funzionamento (art.20, c.2 lett.f)	no
Necessità di aggregazione di società (art.20, c.2 lett.g)	no
L'Amministrazione ha fissato, con proprio provvedimento, obiettivi specifici sui costi di funzionamento della partecipata? (art.19, c, 5)	si
Esito della revisione periodica	mantenimento senza interventi
Modalità (razionalizzazione)	
Termine previsto per la razionalizzazione	



NOME DEL CAMPO	Indicazioni per la compilazione
Dichiarazione di Cessione a titolo oneroso in Revisione straordinaria	No
Note	In ordine alla ricorrenza della condizione prevista dall'art. 20 comma 2 lettera d) del TUSP, come già rappresentato nei precedenti "Piani di razionalizzazione", si evidenzia che, data la peculiarità dell'attività svolta, i ricavi della Società risultanti dal bilancio d'esercizio, sono costituiti esclusivamente dai trasferimenti effettuati dalla controllante Regione Puglia per i costi di funzionamento. La Società veicolo, di fatti, in linea con quanto previsto dalla legge 23 novembre 2001, n.410, non può iscrivere tra i ricavi i corrispettivi percepiti dalla vendita degli immobili, in quanto costituiscono idoneo patrimonio separato.

6 Terme di Santa Cesarea S.p.A. – CF 01426070585**DATI ANAGRAFICI DELLA PARTECIPATA**

NOME DEL CAMPO	Indicazioni per la compilazione
Codice Fiscale	01426070585
Denominazione	Terme di Santa Cesarea S.p.A.
Data di costituzione della partecipata	1961
Forma giuridica	Società per azioni
Tipo di fondazione	
Altra forma giuridica	
Stato di attività della partecipata	attiva
Data di inizio della procedura	
Società con azioni quotate in mercati regolamentati	no
Società che ha emesso strumenti finanziari quotati in mercati regolamentati (ex TUSP)	no
La società è un GAL	no
La società è una "Società benefit"	no

SEDE LEGALE DELLA PARTECIPATA

NOME DEL CAMPO	Indicazioni per la compilazione
Stato	Italia
Provincia	Lecce
Comune	Santa Cesarea Terme
CAP*	73020
Indirizzo*	Via Roma, 40
Telefono*	
FAX*	
Email*	

*campo con compilazione facoltativa

SETTORE DI ATTIVITÀ DELLA PARTECIPATA

NOME DEL CAMPO	Indicazioni per la compilazione
Attività 1	Stabilimenti termali (ATECO 96.04.2)
Attività 2	
Attività 3	
Attività 4	

ULTERIORI INFORMAZIONI SULLA PARTECIPATA

NOME DEL CAMPO	Indicazioni per la compilazione
Società in house	no
Previsione nello statuto di limiti sul fatturato	
Società contenuta nell'allegato A al D.Lgs. n. 175/2016	no
Società a partecipazione pubblica di diritto singolare (art.1, c. 4, lett. A)	no
Riferimento normativo società di diritto singolare	



NOME DEL CAMPO	Indicazioni per la compilazione
Società a controllo pubblico che adotta un sistema di contabilità analitica e separata per le attività oggetto di diritti speciali o esclusivi svolte insieme ad altre attività in regime di mercato	no
Specificare se le regole per la contabilità separata sono dettate da:	
Società esclusa dall'applicazione dell'art. 4 con DPCM (art. 4, c. 9)	no
Società esclusa dall'applicazione dell'art. 4 con provvedimento del Presidente della Regione o delle Prov. Autonome (art. 4, c. 9)	no
Riferimento normativo atto esclusione	

DATI DI BILANCIO PER LA VERIFICA TUSP

NOME DEL CAMPO	Anno 2024
Tipologia di attività svolta	Attività produttive di beni e servizi
Numero medio di dipendenti	56
Numero dei componenti dell'organo di amministrazione	3
Compenso dei componenti dell'organo di amministrazione	17.200
Numero dei componenti dell'organo di controllo	3
Compenso dei componenti dell'organo di controllo	17.500

NOME DEL CAMPO	2024	2023	2022	2021	2020
Approvazione bilancio	SI	SI	sì	sì	sì
Risultato d'esercizio	(964.723)	(107.898)	(392.397)	(317.833)	7.974

1. Attività produttive di beni e servizi

NOME DEL CAMPO	2024	2023	2022
A1) Ricavi delle vendite e delle prestazioni	3.415.941	3.173.518	2.891.545
A5) Altri Ricavi e Proventi	12.905	26.148	64.156
di cui Contributi in conto esercizio	1.676	1.675	62.496

QUOTA DI POSSESSO (quota diretta e/o indiretta)

NOME DEL CAMPO	Indicazioni per la compilazione
Tipologia di Partecipazione	Partecipazione diretta
Quota diretta	50,4876%
Codice Fiscale Tramite	
Denominazione Tramite (organismo)	
Quota detenuta dalla Tramite nella società	

QUOTA DI POSSESSO – TIPO DI CONTROLLO

NOME DEL CAMPO	Indicazioni per la compilazione
Tipo di controllo	controllo solitario - maggioranza dei voti esercitabili nell'assemblea ordinaria

INFORMAZIONI ED ESITO PER LA RAZIONALIZZAZIONE

NOME DEL CAMPO	Indicazioni per la compilazione
Partecipazione ancora detenuta alla data di adozione del provvedimento	Sì
Società controllata da una quotata	No
CF della società quotata controllante	
Denominazione della società quotata controllante	
Attività svolta dalla Partecipata	attività diversa dalle precedenti
Descrizione dell'attività	La Società svolge attività di valorizzazione e sfruttamento delle acque termali e minerali nonché le attività accessorie e complementari, quali la produzione e commercio, anche al minuto, delle stesse e di tutti i prodotti da esse derivanti, la realizzazione e la gestione di centri di cura, riabilitazione e benessere, esercizi turistici, ricreativi, alberghieri e stabilimenti balneari.
Quota % di partecipazione detenuta dal soggetto privato	
Svolgimento di attività analoghe a quelle svolte da altre società (art.20, c.2 lett.c)	no
Necessità di contenimento dei costi di funzionamento (art.20, c.2 lett.f)	no
Necessità di aggregazione di società (art.20, c.2 lett.g)	no
L'Amministrazione ha fissato, con proprio provvedimento, obiettivi specifici sui costi di funzionamento della partecipata? (art.19, c, 5)	si
Esito della revisione periodica	razionalizzazione
Modalità (razionalizzazione)	cessione della partecipazione a titolo oneroso
Termine previsto per la razionalizzazione	31 dicembre 2025
Dichiarazione di Cessione a titolo oneroso in Revisione straordinaria	Sì
Note	

Si da atto che per la cessione a titolo oneroso della partecipazione nella società Terme di santa Cesarea S.p.A. sono state esperite tra il 2017 e il 2019 tre aste pubbliche tutte andate deserte.

Successivamente nel 2021 la Regione Puglia ha sottoscritto con il Comune di Santa Cesarea Terme un Accordo di cooperazione con cui ha previsto di concedere al Comune l'opzione di acquisto della partecipazione nel capitale della Società Terme di Santa Cesarea S.p.A., al prezzo a base della terza ed ultima asta indetta pari a euro 13.770.000, sotto la condizione sospensiva che venisse aggiudicato e sottoscritto, il contratto di concessione per la gestione dell'attività della Società, al termine di una procedura di gara ad evidenza pubblica, da concludersi con l'aggiudicazione entro il 31/12/2020. Il suddetto termine è stato oggetto di successive proroghe da ultimo al 31/12/2022.

Scaduto il termine dell'Accordo, il Comune di Santa Cesarea Terme, ribadendo il proprio interesse all'acquisizione nella partecipazione nella Società Terme, ha proposto alla Regione nuove condizioni volte alla sottoscrizione di un nuovo Accordo.

Con Deliberazione n. 1903 del 18/12/2023 la Giunta Regionale, visto il permanere dell'interesse della Regione a cedere in mano pubblica e nello specifico al Comune di Santa Cesarea Terme la propria quota di partecipazione nell'ottica di un più ampio progetto di investimenti per rilanciare il Centro Termale che determinerebbe effetti diretti sull'economia locale, e al fine di addivenire con massima sollecitudine alla cessione della quota di partecipazione nella Terme di Santa Cesarea S.p.A., ha demandato alle competenti strutture regionali di definire termini e modalità di un nuovo Accordo di cooperazione con il Comune di Santa Cesarea Terme che prevedesse quale condizione vincolante la conclusione dell'operazione di cessione entro

l'esercizio 2024. In data 17 luglio 2024 è stato sottoscritto il suddetto Accordo di cooperazione. Tale Accordo, oltre ad aggiornare la stima del valore della partecipazione all'importo di euro 10 milioni, prevede la cessione della partecipazione alla condizione sospensiva della celebrazione, da parte del Comune, per conto della Società, di una procedura ristretta a doppio oggetto, con fase di pre-qualificazione volta all'individuazione dell'operatore economico a cui attribuire la gestione dell'azienda Terme di Santa Cesarea.

In data 28 ottobre 2024 il Comune di Santa Cesarea ha pubblicato l'avviso pubblico di pre-qualificazione per la ricezione di manifestazioni di interesse e successiva predisposizione di una short-list di partecipanti alla gara per l'affitto dell'azienda della società Terme di S. Cesarea spa, avente scadenza il 30 novembre 2024. Allo scadere del termine previsto il Comune ha comunicato alla Regione Puglia che non è pervenuta alcuna istanza di manifestazione di interesse. Visti gli esiti delle ultime iniziative intraprese, l'Amministrazione regionale sta valutando ogni possibile soluzione per addivenire alla cessione della propria quota di partecipazione, ferma restando l'asserita esigenza – confermata dal Comune di Santa Cesarea Terme nel proprio piano di razionalizzazione da ultimo approvato - di mantenere pubblica la proprietà della Terme di Santa Cesarea S.p.A., anche attraverso l'interlocuzione con soggetti istituzionali.

Nel premettere che l'Assemblea dei soci che ha approvato il bilancio chiuso al 31/12/2024 ha deliberato di portare a nuovo la perdita dell'esercizio 2024, si evidenzia che, nel corso del 2025 è stato approvato il Piano di Sviluppo 2025-2028 dal quale si evince che la Società ritornerebbe a consuntivare un risultato economico positivo a partire dall'esercizio 2026, con un EBIT, che passa da un valore negativo di circa euro 808 mila dell'esercizio 2024 ad un valore positivo nel 2026 pari a circa euro 245

7

Cittadella della ricerca società consortile per azioni in liquidazione– CF 1359790746

DATI ANAGRAFICI DELLA PARTECIPATA

NOME DEL CAMPO	Indicazioni per la compilazione
Codice Fiscale	1359790746
Denominazione	Cittadella della ricerca società consortile per azioni in liquidazione
Data di costituzione della partecipata	1987
Forma giuridica	Società consortile per azioni
Tipo di fondazione	
Altra forma giuridica	
Stato di attività della partecipata	soggetta a procedure concorsuali e altri procedimenti (Codice della crisi)
Data di inizio della procedura	2013
Società con azioni quotate in mercati regolamentati	no
Società che ha emesso strumenti finanziari quotati in mercati regolamentati (ex TUSP)	no
La società è un GAL	no
La società è una “Società benefit” ⁽³⁾ §	no

SEDE LEGALE DELLA PARTECIPATA

NOME DEL CAMPO	Indicazioni per la compilazione
Stato	Italia
Provincia	Brindisi
Comune	Brindisi
CAP*	72100
Indirizzo*	S.S. 7 Per Mesagne KM 7.300
Telefono*	
FAX*	
Email*	

*campo con compilazione facoltativa

SETTORE DI ATTIVITÀ DELLA PARTECIPATA

NOME DEL CAMPO	Indicazioni per la compilazione
Attività 1	Ricerca e sviluppo sperimentale nel campo delle scienze naturali e dell'ingegneria (ATECO72.1)
Attività 2	
Attività 3	
Attività 4	

ULTERIORI INFORMAZIONI SULLA PARTECIPATA

NOME DEL CAMPO	Indicazioni per la compilazione
Società in house	no
Previsione nello statuto di limiti sul fatturato	
Società contenuta nell'allegato A al D.Lgs. n. 175/2016	no
Società a partecipazione pubblica di diritto singolare (art.1, c. 4, lett. A)	no
Riferimento normativo società di diritto singolare	
Società a controllo pubblico che adotta un sistema di contabilità analitica e separata per le attività oggetto di diritti speciali o esclusivi svolte insieme ad altre attività in regime di mercato	no
Specificare se le regole per la contabilità separata sono dettate da:	
Società esclusa dall'applicazione dell'art. 4 con DPCM (art. 4, c. 9)	no
Società esclusa dall'applicazione dell'art. 4 con provvedimento del Presidente della Regione o delle Prov. Autonome (art. 4, c. 9)	no
Riferimento normativo atto esclusione	

DATI DI BILANCIO PER LA VERIFICA TUSP

NOME DEL CAMPO	Anno 2024(*)
Tipologia di attività svolta	Attività produttive di beni e servizi
Numero medio di dipendenti	
Numero dei componenti dell'organo di amministrazione	
Compenso dei componenti dell'organo di amministrazione	
Numero dei componenti dell'organo di controllo	
Compenso dei componenti dell'organo di controllo	

(*) Dati non disponibili; l'ultimo bilancio approvato depositato è il bilancio al 31 dicembre 2011

NOME DEL CAMPO	2024(*)	2023(*)	2022(*)	2021(*)	2020(*)
Approvazione bilancio	no	no	no	no	no
Risultato d'esercizio					

(*) Dati non disponibili; l'ultimo bilancio approvato depositato è il bilancio al 31 dicembre 2011

1. Attività produttive di beni e servizi o Distretti tecnologici

NOME DEL CAMPO	2024(*)	2023(*)	2022(*)
A1) Ricavi delle vendite e delle prestazioni			
A5) Altri Ricavi e Proventi			
di cui Contributi in conto esercizio			

(*) Dati non disponibili; l'ultimo bilancio approvato depositato è il bilancio al 31 dicembre 2011

QUOTA DI POSSESSO (quota diretta e/o indiretta)

NOME DEL CAMPO	Indicazioni per la compilazione
Tipologia di Partecipazione	Partecipazione diretta
Quota diretta	2,02%
Codice Fiscale Tramite	
Denominazione Tramite (organismo)	
Quota detenuta dalla Tramite nella società	

QUOTA DI POSSESSO – TIPO DI CONTROLLO

NOME DEL CAMPO	Indicazioni per la compilazione
Tipo di controllo	nessuno

INFORMAZIONI ED ESITO PER LA RAZIONALIZZAZIONE

NOME DEL CAMPO	Indicazioni per la compilazione
Partecipazione ancora detenuta alla data di adozione del provvedimento	Sì
Società controllata da una quotata	No
CF della società quotata controllante	
Denominazione della società quotata controllante	
Attività svolta dalla Partecipata	attività diversa dalle precedenti
Descrizione dell'attività	Ricerca e sviluppo sperimentale nel campo delle scienze naturali e dell'ingegneria.
Quota % di partecipazione detenuta dal soggetto privato	
Svolgimento di attività analoghe a quelle svolte da altre società (art.20, c.2 lett.c)	no
Necessità di contenimento dei costi di funzionamento (art.20, c.2 lett.f)	no
Necessità di aggregazione di società (art.20, c.2 lett.g)	no
L'Amministrazione ha fissato, con proprio provvedimento, obiettivi specifici sui costi di funzionamento della partecipata? (art.19, c, 5)	no
Esito della revisione periodica	
Modalità (razionalizzazione)	
Termine previsto per la razionalizzazione	
Dichiarazione di Cessione a titolo oneroso in Revisione straordinaria	No
Note	<p><u>Si resta in attesa della chiusura della procedura fallimentare della Società</u> (Sentenza di fallimento Tribunale di Brindisi n. 34/2013).</p> <p>Si è provveduto a monitorare periodicamente lo stato di avanzamento della procedura fallimentare richiedendo aggiornamenti al curatore fallimentare, il cui ultimo riscontro risale al febbraio 2023 .</p> <p>Si rappresenta, ad ogni buon conto, che la partecipazione è stata interamente svalutata e non si ravvisano ipotesi che possano determinare oneri futuri, e i cui effetti possano ricadere negativamente sul bilancio della Regione.</p>



8

Gruppo di azione locale Gargano Soc. Cons. a r.l. in liquidazione– CF 3258760713

DATI ANAGRAFICI DELLA PARTECIPATA

NOME DEL CAMPO	Indicazioni per la compilazione
Codice Fiscale	3258760713
Denominazione	Gruppo di azione locale Gargano Soc. Cons. a r.l. in liquidazione
Data di costituzione della partecipata	2003
Forma giuridica	Società consortile a responsabilità limitata
Tipo di fondazione	
Altra forma giuridica	
Stato di attività della partecipata	in liquidazione volontaria o scioglimento
Data di inizio della procedura	2017
Società con azioni quotate in mercati regolamentati	no
Società che ha emesso strumenti finanziari quotati in mercati regolamentati (ex TUSP)	no
La società è un GAL	si
La società è una "Società benefit"	no

SEDE LEGALE DELLA PARTECIPATA

NOME DEL CAMPO	Indicazioni per la compilazione
Stato	Italia
Provincia	Foggia
Comune	Monte Sant'Angelo
CAP*	71037
Indirizzo*	Via Jean Annot SN
Telefono*	
FAX*	
Email*	

*campo con compilazione facoltativa

SETTORE DI ATTIVITÀ DELLA PARTECIPATA

NOME DEL CAMPO	Indicazioni per la compilazione
Attività 1	Pubbliche relazioni e comunicazione (ATECO 70.21)
Attività 2	
Attività 3	
Attività 4	

ULTERIORI INFORMAZIONI SULLA PARTECIPATA

NOME DEL CAMPO	Indicazioni per la compilazione
Società in house	no
Previsione nello statuto di limiti sul fatturato	
Società contenuta nell'allegato A al D.Lgs. n. 175/2016	no
Società a partecipazione pubblica di diritto singolare (art.1, c. 4, lett. A)	no
Riferimento normativo società di diritto singolare	
Società a controllo pubblico che adotta un sistema di contabilità analitica e separata per le attività oggetto di diritti speciali o esclusivi svolte insieme ad altre attività in regime di mercato	no
Specificare se le regole per la contabilità separata sono dettate da:	
Società esclusa dall'applicazione dell'art. 4 con DPCM (art. 4, c. 9)	no
Società esclusa dall'applicazione dell'art. 4 con provvedimento del Presidente della Regione o delle Prov. Autonome (art. 4, c. 9)	no
Riferimento normativo atto esclusione	

DATI DI BILANCIO PER LA VERIFICA TUSP

NOME DEL CAMPO	Anno 2024(*)
Tipologia di attività svolta	Attività produttive di beni e servizi
Numero medio di dipendenti	0
Numero dei componenti dell'organo di amministrazione	0
Compenso dei componenti dell'organo di amministrazione	0
Numero dei componenti dell'organo di controllo	0
Compenso dei componenti dell'organo di controllo	0

(*) Dati non disponibili; l'ultimo bilancio approvato depositato è il bilancio al 31.12.2019

NOME DEL CAMPO	2024(*)	2023(*)	2022(*)	2021(*)	2020(*)
Approvazione bilancio	no	no	no	no	sì
Risultato d'esercizio	0	0	0	0	0

(*) Dati non disponibili; l'ultimo bilancio approvato depositato è il bilancio al 31.12.2019

1. Attività produttive di beni e servizi

NOME DEL CAMPO	2024(*)	2023(*)	2022(*)
A1) Ricavi delle vendite e delle prestazioni	0	0	0
A5) Altri Ricavi e Proventi	0	0	0
di cui Contributi in conto esercizio	0	0	0

(*) Dati non disponibili; l'ultimo bilancio approvato depositato è il bilancio al 31.12.2019

QUOTA DI POSSESSO (quota diretta e/o indiretta)

NOME DEL CAMPO	Indicazioni per la compilazione
Tipologia di Partecipazione	Partecipazione diretta
Quota diretta	18,125%
Codice Fiscale Tramite	
Denominazione Tramite (organismo)	
Quota detenuta dalla Tramite nella società	



QUOTA DI POSSESSO – TIPO DI CONTROLLO

NOME DEL CAMPO	Indicazioni per la compilazione
Tipo di controllo	nessuno

INFORMAZIONI ED ESITO PER LA RAZIONALIZZAZIONE

NOME DEL CAMPO	Indicazioni per la compilazione
Partecipazione ancora detenuta alla data di adozione del provvedimento	NO
Società controllata da una quotata	No
CF della società quotata controllante	
Denominazione della società quotata controllante	
Attività svolta dalla Partecipata	gestione di fondi UE per conto di Stato o Regioni ovvero realizzazione di progetti di ricerca finanziati dall'UE (art.26,c.2)
Descrizione dell'attività	Attività di animazione e promozione dello sviluppo rurale, turistico, socio economico e territoriale.
Quota % di partecipazione detenuta dal soggetto privato	
Svolgimento di attività analoghe a quelle svolte da altre società (art.20, c.2 lett.c)	no
Necessità di contenimento dei costi di funzionamento (art.20, c.2 lett.f)	no
Necessità di aggregazione di società (art.20, c.2 lett.g)	no
L'Amministrazione ha fissato, con proprio provvedimento, obiettivi specifici sui costi di funzionamento della partecipata? (art.19, c, 5)	no
Esito della revisione periodica	
Modalità (razionalizzazione)	
Termine previsto per la razionalizzazione	
Dichiarazione di Cessione a titolo oneroso in Revisione straordinaria	No
Note	<u>La Società risulta cancellata d'ufficio dal Registro delle imprese a far data dal 17/09/2025.</u>



9

**Confiditalia Consorzio Nazionale Fidi e Garanzie Società consortile per azioni in liquidazione–
CF 06975220721**

DATI ANAGRAFICI DELLA PARTECIPATA

NOME DEL CAMPO	Indicazioni per la compilazione
Codice Fiscale	06975220721
Denominazione	Confiditalia - Consorzio Nazionale Fidi e Garanzie Società consortile per azioni in liquidazione
Data di costituzione della partecipata	2009
Forma giuridica	Società consortile per azioni
Tipo di fondazione	
Altra forma giuridica	
Stato di attività della partecipata	soggetta a procedure concorsuali e altri procedimenti (Codice della crisi)
Data di inizio della procedura	2017
Società con azioni quotate in mercati regolamentati	no
Società che ha emesso strumenti finanziari quotati in mercati regolamentati (ex TUSP)	no
La società è un GAL	no
La società è una "Società benefit"	no

SEDE LEGALE DELLA PARTECIPATA

NOME DEL CAMPO	Indicazioni per la compilazione
Stato	Italia
Provincia	Bari
Comune	Bari
CAP*	70126
Indirizzo*	Via Raffaele Bovio 20
Telefono*	
FAX*	
Email*	

*campo con compilazione facoltativa

SETTORE DI ATTIVITÀ DELLA PARTECIPATA

NOME DEL CAMPO	Indicazioni per la compilazione
Attività 1	Attività dei consorzi di garanzia collettiva fidi (ATECO 64.92.01)
Attività 2	
Attività 3	
Attività 4	

ULTERIORI INFORMAZIONI SULLA PARTECIPATA

NOME DEL CAMPO	Indicazioni per la compilazione
Società in house	no
Previsione nello statuto di limiti sul fatturato	
Società contenuta nell'allegato A al D.Lgs. n. 175/2016	no
Società a partecipazione pubblica di diritto singolare (art.1, c. 4, lett. A)	no
Riferimento normativo società di diritto singolare	
Società a controllo pubblico che adotta un sistema di contabilità analitica e separata per le attività oggetto di diritti speciali o esclusivi svolte insieme ad altre attività in regime di mercato	no
Specificare se le regole per la contabilità separata sono dettate da:	
Società esclusa dall'applicazione dell'art. 4 con DPCM (art. 4, c. 9)	no
Società esclusa dall'applicazione dell'art. 4 con provvedimento del Presidente della Regione o delle Prov. Autonome (art. 4, c. 9)	no
Riferimento normativo atto esclusione	

DATI DI BILANCIO PER LA VERIFICA TUSP

NOME DEL CAMPO	Anno 2024 (*)
Tipologia di attività svolta	Attività bancarie e finanziarie
Numero medio di dipendenti	
Numero dei componenti dell'organo di amministrazione	
Compenso dei componenti dell'organo di amministrazione	
Numero dei componenti dell'organo di controllo	
Compenso dei componenti dell'organo di controllo	

(*)Dato non disponibile; l'ultimo bilancio approvato depositato è il bilancio al 31.12.2014

NOME DEL CAMPO	2024(*)	2023(*)	2022(*)	2021(*)	2020(*)
Approvazione bilancio	no	no	no	no	no
Risultato d'esercizio					

(*)Dato non disponibile; l'ultimo bilancio approvato depositato è il bilancio al 31.12.2014

3. Attività bancarie e finanziarie

NOME DEL CAMPO	2024(*)	2023(*)	2022(*)
Interessi attivi e proventi assimilati			
Commissioni attive			

(*)Dato non disponibile; l'ultimo bilancio approvato depositato è il bilancio al 31.12.2014



QUOTA DI POSSESSO (quota diretta e/o indiretta)

NOME DEL CAMPO	Indicazioni per la compilazione
Tipologia di Partecipazione	Partecipazione diretta e indiretta
Quota diretta	0,053%
Codice Fiscale Tramite	01751950732
Denominazione Tramite (organismo)	Puglia Sviluppo S.p.A.
Quota detenuta dalla Tramite nella società	0,053%

QUOTA DI POSSESSO – TIPO DI CONTROLLO

NOME DEL CAMPO	Indicazioni per la compilazione
Tipo di controllo	nessuno

INFORMAZIONI ED ESITO PER LA RAZIONALIZZAZIONE

NOME DEL CAMPO	Indicazioni per la compilazione
Partecipazione ancora detenuta alla data di adozione del provvedimento	NO
Società controllata da una quotata	No
CF della società quotata controllante	
Denominazione della società quotata controllante	
Attività svolta dalla Partecipata	attività diversa dalle precedenti
Descrizione dell'attività	Rilascio di garanzie collettive fidi prevista dall'art. 13 della Legge 24/11/2003 n. 326
Quota % di partecipazione detenuta dal soggetto privato	
Svolgimento di attività analoghe a quelle svolte da altre società (art.20, c.2 lett.c)	no
Necessità di contenimento dei costi di funzionamento (art.20, c.2 lett.f)	no
Necessità di aggregazione di società (art.20, c.2 lett.g)	no
L'Amministrazione ha fissato, con proprio provvedimento, obiettivi specifici sui costi di funzionamento della partecipata? (art.19, c, 5)	no
Esito della revisione periodica	
Modalità (razionalizzazione)	
Termine previsto per la razionalizzazione	
Dichiarazione di Cessione a titolo oneroso in Revisione straordinaria	No
Note	In data 10 settembre 2025 il Tribunale da Bari ha dichiarato la chiusura del fallimento della Società avviato con Sentenza di fallimento del Tribunale di Bari n. 5/2017. Il curatore fallimentare ha proceduto a trasmettere l'istanza di cancellazione della società dal registro delle imprese, in data 22/09/2025. Dalla Visura camerale la Società risulta cancellata a far data dal 29 settembre 2025.

10

SV.IM. Consortium Consorzio per lo sviluppo delle imprese Società consortile per azioni in liquidazione– CF 06868030724
DATI ANAGRAFICI DELLA PARTECIPATA

NOME DEL CAMPO	Indicazioni per la compilazione
Codice Fiscale	06838030724
Denominazione	SV.IM. Consortium Consorzio per lo sviluppo delle imprese Società consortile per azioni in liquidazione
Data di costituzione della partecipata	2009
Forma giuridica	Società consortile per azioni
Tipo di fondazione	
Altra forma giuridica	
Stato di attività della partecipata	inattiva
Data di inizio della procedura	2017
Società con azioni quotate in mercati regolamentati	no
Società che ha emesso strumenti finanziari quotati in mercati regolamentati (ex TUSP)	no
La società è un GAL	no
La società è una "Società benefit"	no

SEDE LEGALE DELLA PARTECIPATA

NOME DEL CAMPO	Indicazioni per la compilazione
Stato	Italia
Provincia	Bari
Comune	Bari
CAP*	7013
Indirizzo*	Via Giovanni Bovio 43/L
Telefono*	
FAX*	
Email*	

*campo con compilazione facoltativa

SETTORE DI ATTIVITÀ DELLA PARTECIPATA

NOME DEL CAMPO	Indicazioni per la compilazione
Attività 1	
Attività 2	
Attività 3	
Attività 4	

ULTERIORI INFORMAZIONI SULLA PARTECIPATA

NOME DEL CAMPO	Indicazioni per la compilazione
Società in house	no
Previsione nello statuto di limiti sul fatturato	
Società contenuta nell'allegato A al D.Lgs. n. 175/2016	no
Società a partecipazione pubblica di diritto singolare (art.1, c. 4, lett. A)	no
Riferimento normativo società di diritto singolare	
Società a controllo pubblico che adotta un sistema di contabilità analitica e separata per le attività oggetto di diritti speciali o esclusivi svolte insieme ad altre attività in regime di mercato	no
Specificare se le regole per la contabilità separata sono dettate da:	
Società esclusa dall'applicazione dell'art. 4 con DPCM (art. 4, c. 9)	no
Società esclusa dall'applicazione dell'art. 4 con provvedimento del Presidente della Regione o delle Prov. Autonome (art. 4, c. 9)	no
Riferimento normativo atto esclusione	

DATI DI BILANCIO PER LA VERIFICA TUSP

NOME DEL CAMPO	Anno 2024 (*)
Tipologia di attività svolta	
Numero medio di dipendenti	
Numero dei componenti dell'organo di amministrazione	
Compenso dei componenti dell'organo di amministrazione	
Numero dei componenti dell'organo di controllo	
Compenso dei componenti dell'organo di controllo	

(*) La Società è inattiva; l'ultimo bilancio approvato depositato è il bilancio al 31.12.2012

NOME DEL CAMPO	2024(*)	2023(*)	2022(*)	2021(*)	2020(*)
Approvazione bilancio	no	no	no	no	no
Risultato d'esercizio					

(*) La Società è inattiva; l'ultimo bilancio approvato depositato è il bilancio al 31.12.2012

1. Attività produttive di beni e servizi

NOME DEL CAMPO	2024(*)	2023(*)	2022(*)
A1) Ricavi delle vendite e delle prestazioni			
A5) Altri Ricavi e Proventi			
di cui Contributi in conto esercizio			

(*) La Società è inattiva; l'ultimo bilancio approvato depositato è il bilancio al 31.12.2012

QUOTA DI POSSESSO (quota diretta e/o indiretta)

NOME DEL CAMPO	Indicazioni per la compilazione
Tipologia di Partecipazione	Partecipazione diretta e indiretta
Quota diretta	0,048%
Codice Fiscale Tramite	00347000721
Denominazione Tramite (organismo)	Acquedotto Pugliese S.p.A.



NOME DEL CAMPO	Indicazioni per la compilazione
Quota detenuta dalla Tramite nella società	0,048%

QUOTA DI POSSESSO – TIPO DI CONTROLLO

NOME DEL CAMPO	Indicazioni per la compilazione
Tipo di controllo	nessuno

INFORMAZIONI ED ESITO PER LA RAZIONALIZZAZIONE

NOME DEL CAMPO	Indicazioni per la compilazione
Partecipazione ancora detenuta alla data di adozione del provvedimento	Sì
Società controllata da una quotata	No
CF della società quotata controllante	
Denominazione della società quotata controllante	
La partecipata svolge un'attività di produzione di beni e servizi a favore dell'Amministrazione?	No
Attività svolta dalla Partecipata	attività diversa dalle precedenti
Descrizione dell'attività	Inattiva
Quota % di partecipazione detenuta dal soggetto privato	
Svolgimento di attività analoghe a quelle svolte da altre società (art.20, c.2 lett.c)	no
Necessità di contenimento dei costi di funzionamento (art.20, c.2 lett.f)	no
Necessità di aggregazione di società (art.20, c.2 lett.g)	no
L'Amministrazione ha fissato, con proprio provvedimento, obiettivi specifici sui costi di funzionamento della partecipata? (art.19, c, 5)	no
Esito della revisione periodica	
Modalità (razionalizzazione)	
Termine previsto per la razionalizzazione	
Dichiarazione di Cessione a titolo oneroso in Revisione straordinaria	No
Note	<p><u>Si resta in attesa della chiusura della procedura fallimentare della Società.</u> (Sentenza di fallimento Tribunale di Bari n. 59/2017).</p> <p>Si è provveduto a monitorare periodicamente lo stato di avanzamento della procedura fallimentare, richiedendo aggiornamenti al curatore fallimentare che, da ultimo, con pec del 20/10/2024 ha riscontrato evidenziando che <i>“la procedura è ancora in corso essendo pendenti dei contenziosi all’esito dei quali si procederà alla chiusura della procedura”</i></p> <p>Si rappresenta, ad ogni buon conto, che la partecipazione è stata interamente svalutata e non si ravvisano ipotesi che possano determinare oneri futuri, e i cui effetti possano ricadere negativamente sul bilancio della Regione.</p>

11 ASECO S.p.A. – CF 1449520426**DATI ANAGRAFICI DELLA PARTECIPATA**

NOME DEL CAMPO	Indicazioni per la compilazione
Codice Fiscale	01449520426
Denominazione	ASECO S.p.A.
Data di costituzione della partecipata	1996
Forma giuridica	Società per azioni
Tipo di fondazione	no
Altra forma giuridica	
Stato di attività della partecipata	attiva
Data di inizio della procedura	
Società con azioni quotate in mercati regolamentati	no
Società che ha emesso strumenti finanziari quotati in mercati regolamentati (ex TUSP)	no
La società è un GAL	no
La società è una “Società benefit”	no

SEDE LEGALE DELLA PARTECIPATA

NOME DEL CAMPO	Indicazioni per la compilazione
Stato	Italia
Provincia	Bari
Comune	Bari
CAP*	70121
Indirizzo*	Via Salvatore Cognetti 36
Telefono*	
FAX*	
Email*	

*campo con compilazione facoltativa

SETTORE DI ATTIVITÀ DELLA PARTECIPATA

NOME DEL CAMPO	Indicazioni per la compilazione
Attività 1	Trattamento e smaltimento di altri rifiuti non pericolosi (ATECO 38.21.09)
Attività 2	Raccolta di rifiuti non pericolosi (ATECO 38.11) - attività secondaria
Attività 3	Recupero e preparazione per il riciclaggio di materiale plastico per produzione di materie prime plastiche, resine sintetiche (ATECO 38.32.2) - attività secondaria
Attività 4	Trasporto di merci su strada (ATECO 49.41) - attività secondaria



ULTERIORI INFORMAZIONI SULLA PARTECIPATA

NOME DEL CAMPO	Indicazioni per la compilazione
Società in house	sì
Previsione nello statuto di limiti sul fatturato	sì
Società contenuta nell'allegato A al D.Lgs. n. 175/2016	no
Società a partecipazione pubblica di diritto singolare (art.1, c. 4, lett. A)	no
Riferimento normativo società di diritto singolare	
Società a controllo pubblico che adotta un sistema di contabilità analitica e separata per le attività oggetto di diritti speciali o esclusivi svolte insieme ad altre attività in regime di mercato	no
Specificare se le regole per la contabilità separata sono dettate da:	
Società esclusa dall'applicazione dell'art. 4 con DPCM (art. 4, c. 9)	no
Società esclusa dall'applicazione dell'art. 4 con provvedimento del Presidente della Regione o delle Prov. Autonome (art. 4, c. 9)	no
Riferimento normativo atto esclusione	

DATI DI BILANCIO PER LA VERIFICA TUSP

NOME DEL CAMPO	Anno 2024
Tipologia di attività svolta	Attività produttive di beni e servizi
Numero medio di dipendenti	17
Numero dei componenti dell'organo di amministrazione	3
Compenso dei componenti dell'organo di amministrazione	23.302
Numero dei componenti dell'organo di controllo	3
Compenso dei componenti dell'organo di controllo	26.000

NOME DEL CAMPO	2024	2023	2022	2021	2020
Approvazione bilancio	sì	sì	sì	sì	sì
Risultato d'esercizio	42.788	(3.685.615)	(1.178.459)	(1.140.734)	(2.748.762)

1. Attività produttive di beni e servizi

NOME DEL CAMPO	2024	2023	2022
A1) Ricavi delle vendite e delle prestazioni	4.895.306	0	4.954
A5) Altri Ricavi e Proventi	722.153	586.390	560.154
di cui Contributi in conto esercizio	10.575	10.575	10.575

QUOTA DI POSSESSO (quota diretta e/o indiretta)

NOME DEL CAMPO	Indicazioni per la compilazione
Tipologia di Partecipazione	Partecipazione indiretta
Quota diretta	
Codice Fiscale Tramite	00347000721
Denominazione Tramite (organismo)	Acquedotto Pugliese S.p.A.
Quota detenuta dalla Tramite nella società	60%

QUOTA DI POSSESSO – TIPO DI CONTROLLO

NOME DEL CAMPO	Indicazioni per la compilazione
Tipo di controllo	controllo analogo congiunto

INFORMAZIONI ED ESITO PER LA RAZIONALIZZAZIONE

NOME DEL CAMPO	Indicazioni per la compilazione
Partecipazione ancora detenuta alla data di adozione del provvedimento	Sì
Società controllata da una quotata	No
CF della società quotata controllante	
Denominazione della società quotata controllante	
Attività svolta dalla Partecipata	produzione di un servizio di interesse generale (Art. 4, c. 2, lett. a)

NOME DEL CAMPO	Indicazioni per la compilazione
Descrizione dell'attività	<p>La Società opera nel comparto ecologico attraverso il recupero di rifiuti organici, quali fanghi biologici prodotti dai depuratori civili, scarti e fanghi agroalimentari, rifiuti mercatali, FORSU (Frazione Organica Rifiuti Solidi Urbani) e rifiuti ligneo-cellulosici. Tali rifiuti, mediante processi biossidativi, vengono trasformati in ammendante compostato misto, in grado di migliorare le caratteristiche chimiche, fisiche e biologiche di un terreno.</p> <p>Le attività svolte sono funzionali al completamento del ciclo di smaltimento dei fanghi prodotti dagli impianti di depurazione gestiti da Acquedotto Pugliese S.p.A, garantendo economie di scala e recuperi di efficienza sulla gestione del servizio idrico integrato.</p> <p>L'acquisizione di ASECO da parte di Acquedotto Pugliese S.p.A. nel 2008 (con delibera dell'Amministratore Unico n.16/2008 del 15 dicembre 2008) fu decisa proprio al fine di completare il ciclo di smaltimento dei fanghi prodotti dagli impianti di depurazione gestiti dalla Società madre e di consentire, in tal modo, recuperi di efficienza sull'attività principale.</p> <p>In data 29 marzo 2023 l'AGER Puglia ha acquistato dalla società Acquedotto Pugliese s.p.a. un pacchetto azionario pari al 40% del capitale sociale della ASECO.</p> <p>Dalla stessa data, la società ASECO si è dotata di un nuovo statuto sociale che ha formalmente sancito la sua qualificazione come società "in house" per la gestione dei rifiuti ai sensi degli artt. 4 e 16 del D.Lgs. 175/2016, operando in via prevalente con gli azionisti e per l'affidamento dei servizi di progettazione, realizzazione e gestione di impianti di trattamento della FORSU e dei fanghi di depurazione. Il nuovo Statuto sociale stabilisce che il controllo analogo, previsto per la società in house dall'art. 16 del TUSP, viene esercitato congiuntamente da AQP e da AGER, attraverso il Comitato di Coordinamento e Controllo, composto in misura paritetica da esponenti dei due azionisti.</p>
Quota % di partecipazione detenuta dal soggetto privato	
Svolgimento di attività analoghe a quelle svolte da altre società (art.20, c.2 lett.c)	no
Necessità di contenimento dei costi di funzionamento (art.20, c.2 lett.f)	no
Necessità di aggregazione di società (art.20, c.2 lett.g)	no
L'Amministrazione ha fissato, con proprio provvedimento, obiettivi specifici sui costi di funzionamento della partecipata? (art.19, c, 5)	sì
Esito della revisione periodica	mantenimento senza interventi
Modalità (razionalizzazione)	
Termine previsto per la razionalizzazione	
Dichiarazione di Cessione a titolo oneroso in Revisione straordinaria	No
Note	.

Nel confermare la strategicità per la Regione Puglia, della partecipazione indiretta in ASECO S.p.A., società che consente di completare il ciclo di smaltimento dei fanghi prodotti dagli impianti di depurazione gestiti dalla società Acquedotto Pugliese S.p.A., garantendo, quindi, economie di scala e recuperi di efficienza sulla gestione del servizio idrico integrato, si evidenzia che in data 29 novembre 2023 è intervenuto il provvedimento di dissequestro dell'impianto di compostaggio di Ginosa Marina (TA), sottoposto a sequestro

preventivo nel corso del 2019 da parte del Tribunale di Taranto - I Sezione Penale (con conseguente inattività della Società). In data 29 gennaio 2024 a seguito dell'ultimazione dei lavori di revamping, è stata avviata la fase di collaudo tecnico funzionale (cd collaudo a caldo) necessaria per testare le funzionalità dell'impianto.

La Società, a seguito del riavvio delle attività, ha registrato nell'esercizio 2024 un valore della produzione pari a circa euro 5,6 milioni e consuntivato un risultato d'esercizio positivo pari a circa euro 43 mila.

Dal budget 2025, predisposto dall'organo amministrativo della Società, inoltre si evince contestualmente alla stimata piena ripresa dell'attività produttiva della Società sin dai primi mesi dell'esercizio, il raggiungimento di una marginalità operativa positiva, un risultato in pareggio per l'esercizio 2025 e la generazione di flussi di cassa operativi positivi, obiettivi in linea con le originarie assunzioni di Piano Economico Finanziario approvato nel marzo 2023.



12

Patto Territoriale Dell'area Metropolitana Di Bari S.P.A. In Liquidazione – CF 05339910720

DATI ANAGRAFICI DELLA PARTECIPATA

NOME DEL CAMPO	Indicazioni per la compilazione
Codice Fiscale	05339910720
Denominazione	Patto Territoriale dell'area Metropolitana di Bari S.P.A. in Liquidazione
Data di costituzione della partecipata	1999
Forma giuridica	Società per azioni
Tipo di fondazione	
Altra forma giuridica	
Stato di attività della partecipata	soggetta a procedure concorsuali e altri procedimenti (Codice della crisi)
Data di inizio della procedura	2019
Società con azioni quotate in mercati regolamentati	no
Società che ha emesso strumenti finanziari quotati in mercati regolamentati (ex TUSP)	no
La società è un GAL	no
La società è una "Società benefit"	no

SEDE LEGALE DELLA PARTECIPATA

NOME DEL CAMPO	Indicazioni per la compilazione
Stato	Italia
Provincia	Bari
Comune	Bari
CAP*	70100
Indirizzo*	Corso Vittorio Emanuele 84
Telefono*	
FAX*	
Email*	

*campo con compilazione facoltativa

SETTORE DI ATTIVITÀ DELLA PARTECIPATA

NOME DEL CAMPO	Indicazioni per la compilazione
Attività 1	Attività di consulenza gestionale (ATECO 70.2)
Attività 2	
Attività 3	
Attività 4	

ULTERIORI INFORMAZIONI SULLA PARTECIPATA

NOME DEL CAMPO	Indicazioni per la compilazione
Società in house	no
Previsione nello statuto di limiti sul fatturato	
Società contenuta nell'allegato A al D.Lgs. n. 175/2016	no
Società a partecipazione pubblica di diritto singolare (art.1, c. 4, lett. A)	no
Riferimento normativo società di diritto singolare	
Società a controllo pubblico che adotta un sistema di contabilità analitica e separata per le attività oggetto di diritti speciali o esclusivi svolte insieme ad altre attività in regime di mercato	no
Specificare se le regole per la contabilità separata sono dettate da:	
Società esclusa dall'applicazione dell'art. 4 con DPCM (art. 4, c. 9)	no
Società esclusa dall'applicazione dell'art. 4 con provvedimento del Presidente della Regione o delle Prov. Autonome (art. 4, c. 9)	no
Riferimento normativo atto esclusione	

DATI DI BILANCIO PER LA VERIFICA TUSP

NOME DEL CAMPO	Anno 2024(*)
Tipologia di attività svolta	Attività produttive di beni e servizi
Numero medio di dipendenti	
Numero dei componenti dell'organo di amministrazione	
Compenso dei componenti dell'organo di amministrazione	
Numero dei componenti dell'organo di controllo	
Compenso dei componenti dell'organo di controllo	

(*) Dati non disponibili; l'ultimo bilancio approvato depositato è il bilancio al 31.12.2013

NOME DEL CAMPO	2024(*)	2023(*)	2022(*)	2021(*)	2020(*)
Approvazione bilancio					
Risultato d'esercizio					

(*) Dati non disponibili; l'ultimo bilancio approvato depositato è il bilancio al 31.12.2013

1. Attività produttive di beni e servizi

NOME DEL CAMPO	2024(*)	2023(*)	2022(*)
A1) Ricavi delle vendite e delle prestazioni			
A5) Altri Ricavi e Proventi			
di cui Contributi in conto esercizio			

(*) Dati non disponibili; l'ultimo bilancio approvato depositato è il bilancio al 31.12.2013

QUOTA DI POSSESSO (quota diretta e/o indiretta)

NOME DEL CAMPO	Indicazioni per la compilazione
Tipologia di Partecipazione	Partecipazione indiretta
Quota diretta	
Codice Fiscale Tramite	06837080727
Denominazione Tramite (organismo)	InnovaPuglia S.p.A.
Quota detenuta dalla Tramite nella società	3,4 %

QUOTA DI POSSESSO – TIPO DI CONTROLLO

NOME DEL CAMPO	Indicazioni per la compilazione
Tipo di controllo	nessuno

INFORMAZIONI ED ESITO PER LA RAZIONALIZZAZIONE

NOME DEL CAMPO	Indicazioni per la compilazione
Partecipazione ancora detenuta alla data di adozione del provvedimento	Sì
Società controllata da una quotata	No
CF della società quotata controllante	
Denominazione della società quotata controllante	
Attività svolta dalla Partecipata	attività diversa dalle precedenti
Descrizione dell'attività	Attività di consulenza gestionale. Attuazione del Patto Territoriale di Bari.
Quota % di partecipazione detenuta dal soggetto privato	
Svolgimento di attività analoghe a quelle svolte da altre società (art.20, c.2 lett.c)	no
Necessità di contenimento dei costi di funzionamento (art.20, c.2 lett.f)	no
Necessità di aggregazione di società (art.20, c.2 lett.g)	no
L'Amministrazione ha fissato, con proprio provvedimento, obiettivi specifici sui costi di funzionamento della partecipata? (art.19, c, 5)	no
Esito della revisione periodica	
Modalità (razionalizzazione)	
Termine previsto per la razionalizzazione	
Dichiarazione di Cessione a titolo oneroso in Revisione straordinaria	No
Note	<p><u>Si resta in attesa della chiusura della procedura fallimentare della Società</u> (Sentenza di fallimento Tribunale di Bari n. 112-117/2019).</p> <p>Si è provveduto a monitorare periodicamente lo stato di avanzamento della procedura fallimentare richiedendo aggiornamenti alla controllata Innovapuglia S.p.A., la quale ha riscontrato, da ultimo, con nota prot. 9305 del 08/10/2025 evidenziando che <i>“non sono pervenuti aggiornamenti e si attende al conclusione della procedura fallimentare in atto.”</i></p> <p>Si rappresenta, ad ogni buon conto, che la Innovapuglia S.p.A. ha interamente svalutato la partecipazione e che non si ravvisano ipotesi che possano determinare oneri futuri, e i cui effetti possano ricadere negativamente sul relativo bilancio.</p>

13

**Consorzio per lo Sviluppo Area Conca Barese Società Consortile a responsabilità limitata – CF
05436910722****DATI ANAGRAFICI DELLA PARTECIPATA**

NOME DEL CAMPO	Indicazioni per la compilazione
Codice Fiscale	05436910722
Denominazione	Consorzio per lo Sviluppo Area Conca Barese Società Consortile a responsabilità limitata
Data di costituzione della partecipata	1999
Forma giuridica	Società consortile a responsabilità limitata
Tipo di fondazione	
Altra forma giuridica	
Stato di attività della partecipata	attiva
Data di inizio della procedura	
Società con azioni quotate in mercati regolamentati	no
Società che ha emesso strumenti finanziari quotati in mercati regolamentati (ex TUSP)	no
La società è un GAL	no
La società è una “Società benefit” ⁽³⁾ §	no

SEDE LEGALE DELLA PARTECIPATA

NOME DEL CAMPO	Indicazioni per la compilazione
Stato	Italia
Provincia	Bari
Comune	Molfetta
CAP*	70056
Indirizzo*	Piazza Don Tonino Bello – Palazzo Municipio
Telefono*	
FAX*	
Email*	

*campo con compilazione facoltativa

SETTORE DI ATTIVITÀ DELLA PARTECIPATA

NOME DEL CAMPO	Indicazioni per la compilazione
Attività 1	Altri servizi di sostegno alle imprese nca (ATECO 82.99.99) – attività prevalente
Attività 2	
Attività 3	
Attività 4	

ULTERIORI INFORMAZIONI SULLA PARTECIPATA

NOME DEL CAMPO	Indicazioni per la compilazione
Società in house	no
Previsione nello statuto di limiti sul fatturato	
Società contenuta nell'allegato A al D.Lgs. n. 175/2016	no
Società a partecipazione pubblica di diritto singolare (art.1, c. 4, lett. A)	no
Riferimento normativo società di diritto singolare	
Società a controllo pubblico che adotta un sistema di contabilità analitica e separata per le attività oggetto di diritti speciali o esclusivi svolte insieme ad altre attività in regime di mercato	no
Specificare se le regole per la contabilità separata sono dettate da:	
Società esclusa dall'applicazione dell'art. 4 con DPCM (art. 4, c. 9)	no
Società esclusa dall'applicazione dell'art. 4 con provvedimento del Presidente della Regione o delle Prov. Autonome (art. 4, c. 9)	no
Riferimento normativo atto esclusione	

DATI DI BILANCIO PER LA VERIFICA TUSP

NOME DEL CAMPO	Anno 2024
Tipologia di attività svolta	Attività produttive di beni e servizi
Numero medio di dipendenti	0
Numero dei componenti dell'organo di amministrazione	3
Compenso dei componenti dell'organo di amministrazione	(0)
Numero dei componenti dell'organo di controllo	3
Compenso dei componenti dell'organo di controllo	(0)

(*) Dati non riportati nel Bilancio depositato approvato al 31.12.2023

NOME DEL CAMPO	2024	2023	2022	2021	2020
Approvazione bilancio	sì	sì	sì	sì	sì
Risultato d'esercizio	24.519	9.890	36.005	34.985	12.177

1. Attività produttive di beni e servizi

NOME DEL CAMPO	2024	2023	2022
A1) Ricavi delle vendite e delle prestazioni	60.000	60.000	74.524
A5) Altri Ricavi e Proventi	2	12.003	9.590
di cui Contributi in conto esercizio	0	0	0

QUOTA DI POSSESSO (quota diretta e/o indiretta)

NOME DEL CAMPO	Indicazioni per la compilazione
Tipologia di Partecipazione	Partecipazione indiretta
Quota diretta	
Codice Fiscale Tramite	06837080727
Denominazione Tramite (organismo)	InnovaPuglia S.p.A.
Quota detenuta dalla Tramite nella società	7 %

QUOTA DI POSSESSO – TIPO DI CONTROLLO

NOME DEL CAMPO	Indicazioni per la compilazione
Tipo di controllo	nessuno

INFORMAZIONI ED ESITO PER LA RAZIONALIZZAZIONE

NOME DEL CAMPO	Indicazioni per la compilazione
Partecipazione ancora detenuta alla data di adozione del provvedimento	Sì
Società controllata da una quotata	No
CF della società quotata controllante	
Denominazione della società quotata controllante	
Attività svolta dalla Partecipata	attività diversa dalle precedenti
Descrizione dell'attività	Altri servizi di sostegno alle imprese per i soggetti aderenti al Patto Territoriale per lo sviluppo dell'area della "CONCA BARESE"
Quota % di partecipazione detenuta dal soggetto privato	
Svolgimento di attività analoghe a quelle svolte da altre società (art.20, c.2 lett.c)	no
Necessità di contenimento dei costi di funzionamento (art.20, c.2 lett.f)	no
Necessità di aggregazione di società (art.20, c.2 lett.g)	no
L'Amministrazione ha fissato, con proprio provvedimento, obiettivi specifici sui costi di funzionamento della partecipata? (art.19, c, 5)	no
Esito della revisione periodica	Razionalizzazione
Modalità (razionalizzazione)	Scioglimento e liquidazione
Termine previsto per la razionalizzazione	
Dichiarazione di Cessione a titolo oneroso in Revisione straordinaria	si
Note	<p>Si da atto che i tentativi di cessione delle quote da parte della controllata innovapuglia S.p.A. non sono andati a buon fine. La Regione Puglia ha invitato Innovapuglia S.p.A. A esercitare, con sollecitudine il recesso dalla Società partecipata. La Innovapuglia S.p.A., con nota prot. 9305 del 08/10/2025 ha evidenziato che in data 06 marzo 2025 l'assemblea dei soci del Consorzio per lo Sviluppo Area Conca Barese Società Consortile a responsabilità limitata ha deliberato la messa in liquidazione della Società per decorso del termine al 31/12/2024. Si resta, quindi, in attesa della chiusura della liquidazione.</p>

14

**Società per la Promozione dei Mercati Mobiliari Sud-Est S.P.A. IN LIQUIDAZIONE - in sigla
"Promem Sud-Est S.P.A." – CF 04771610724****DATI ANAGRAFICI DELLA PARTECIPATA**

NOME DEL CAMPO	Indicazioni per la compilazione
Codice Fiscale	04771610724
Denominazione	Società per la Promozione dei Mercati Mobiliari Sud-Est S.P.A. in sigla "Promem Sud-Est S.P.A." in liquidazione
Data di costituzione della partecipata	1995
Forma giuridica	Società per azioni
Tipo di fondazione	
Altra forma giuridica	
Stato di attività della partecipata	in liquidazione volontaria o scioglimento
Data di inizio della procedura	15/11/2023
Società con azioni quotate in mercati regolamentati	no
Società che ha emesso strumenti finanziari quotati in mercati regolamentati (ex TUSP)	no
La società è un GAL	no
La società è una "Società benefit"	no

SEDE LEGALE DELLA PARTECIPATA

NOME DEL CAMPO	Indicazioni per la compilazione
Stato	Italia
Provincia	Bari
Comune	Bari
CAP*	70124
Indirizzo*	Via Generale Dalla Chiesa 4
Telefono*	
FAX*	
Email*	

*campo con compilazione facoltativa

SETTORE DI ATTIVITÀ DELLA PARTECIPATA

NOME DEL CAMPO	Indicazioni per la compilazione
Attività 1	Altre attività di consulenza imprenditoriale e altra consulenza amministrativo-gestionale e pianificazione aziendale (ATECO 70.20.09)
Attività 2	85.59.20 - corsi di formazione e corsi di aggiornamento professionale
Attività 3	
Attività 4	

ULTERIORI INFORMAZIONI SULLA PARTECIPATA

NOME DEL CAMPO	Indicazioni per la compilazione
Società in house	no
Previsione nello statuto di limiti sul fatturato	
Società contenuta nell'allegato A al D.Lgs. n. 175/2016	no
Società a partecipazione pubblica di diritto singolare (art.1, c. 4, lett. A)	no
Riferimento normativo società di diritto singolare	
Società a controllo pubblico che adotta un sistema di contabilità analitica e separata per le attività oggetto di diritti speciali o esclusivi svolte insieme ad altre attività in regime di mercato	no
Specificare se le regole per la contabilità separata sono dettate da:	
Società esclusa dall'applicazione dell'art. 4 con DPCM (art. 4, c. 9)	no
Società esclusa dall'applicazione dell'art. 4 con provvedimento del Presidente della Regione o delle Prov. Autonome (art. 4, c. 9)	no
Riferimento normativo atto esclusione	

DATI DI BILANCIO PER LA VERIFICA TUSP

NOME DEL CAMPO	Anno 2024
Tipologia di attività svolta	Attività produttive di beni e servizi
Numero medio di dipendenti	0
Numero dei componenti dell'organo di amministrazione	1 (Liquidatore)
Compenso dei componenti dell'organo di amministrazione	(*)
Numero dei componenti dell'organo di controllo	3
Compenso dei componenti dell'organo di controllo	(*)

* Ultimo bilancio approvato e depositato è il bilancio al 31/12/2023

NOME DEL CAMPO	2024	2023	2022	2021	2020
Approvazione bilancio		sì	sì	sì	sì
Risultato d'esercizio	ND	(8.181)	531	(56.447)	1.193

1. Attività produttive di beni e servizi

NOME DEL CAMPO	2024(*)	2023	2022
A1) Ricavi delle vendite e delle prestazioni		0	14.249
A5) Altri Ricavi e Proventi		3.442	46.781
di cui Contributi in conto esercizio		0	0

* Ultimo bilancio approvato e depositato è il bilancio al 31/12/2023

QUOTA DI POSSESSO (quota diretta e/o indiretta)

NOME DEL CAMPO	Indicazioni per la compilazione
Tipologia di Partecipazione	Partecipazione indiretta
Quota diretta	
Codice Fiscale Tramite	06837080727
Denominazione Tramite (organismo)	InnovaPuglia S.p.A.
Quota detenuta dalla Tramite nella società	6,17 %

**QUOTA DI POSSESSO – TIPO DI CONTROLLO**

NOME DEL CAMPO	Indicazioni per la compilazione
Tipo di controllo	nessuno

INFORMAZIONI ED ESITO PER LA RAZIONALIZZAZIONE

NOME DEL CAMPO	Indicazioni per la compilazione
Partecipazione ancora detenuta alla data di adozione del provvedimento	NO
Società controllata da una quotata	No
CF della società quotata controllante	
Denominazione della società quotata controllante	
Attività svolta dalla Partecipata	attività diversa dalle precedenti
Descrizione dell'attività	Servizi di consulenza ed assistenza ad imprese ed organismi pubblici per la crescita, la capitalizzazione aziendale e la quotazione in borsa.
Quota % di partecipazione detenuta dal soggetto privato	
Svolgimento di attività analoghe a quelle svolte da altre società (art.20, c.2 lett.c)	no
Necessità di contenimento dei costi di funzionamento (art.20, c.2 lett.f)	no
Necessità di aggregazione di società (art.20, c.2 lett.g)	no
L'Amministrazione ha fissato, con proprio provvedimento, obiettivi specifici sui costi di funzionamento della partecipata? (art.19, c, 5)	no
Esito della revisione periodica	
Modalità (razionalizzazione)	
Termine previsto per la razionalizzazione	
Dichiarazione di Cessione a titolo oneroso in Revisione straordinaria	Si
Note	<u>La Società risulta cancellata dal Registro delle imprese a far data dal 26 aprile 2025 a seguito della chiusura della procedura di liquidazione.</u>

15 Pastis - CNRSM Società Consortile per azioni in liquidazione – CF 01358130746**DATI ANAGRAFICI DELLA PARTECIPATA**

NOME DEL CAMPO	Indicazioni per la compilazione
Codice Fiscale	01358130746
Denominazione	Pastis- CNRSM Società Consortile per azioni in liquidazione
Data di costituzione della partecipata	1987
Forma giuridica	Società consortile per azioni
Tipo di fondazione	Scegliere un elemento.
Altra forma giuridica	
Stato di attività della partecipata	in liquidazione volontaria o scioglimento
Data di inizio della procedura	2003
Società con azioni quotate in mercati regolamentati	no
Società che ha emesso strumenti finanziari quotati in mercati regolamentati (ex TUSP)	no
La società è un GAL	no
La società è una "Società benefit"	no

SEDE LEGALE DELLA PARTECIPATA

NOME DEL CAMPO	Indicazioni per la compilazione
Stato	Italia
Provincia	Brindisi
Comune	Mesagne
CAP*	72100
Indirizzo*	SS.7 Per Mesagne KM.7/300
Telefono*	
FAX*	
Email*	

*campo con compilazione facoltativa

SETTORE DI ATTIVITÀ DELLA PARTECIPATA

NOME DEL CAMPO	Indicazioni per la compilazione
Attività 1	Ricerca e sviluppo sperimentale nel campo delle scienza naturali e dell'Ingegneria (ATECO 72.1)
Attività 2	Altre attività professionali, scientifiche e tecniche (ATECO 74)
Attività 3	
Attività 4	

**ULTERIORI INFORMAZIONI SULLA PARTECIPATA**

NOME DEL CAMPO	Indicazioni per la compilazione
Società in house	no
Previsione nello statuto di limiti sul fatturato	
Società contenuta nell'allegato A al D.Lgs. n. 175/2016	
Società a partecipazione pubblica di diritto singolare (art.1, c. 4, lett. A)	no
Riferimento normativo società di diritto singolare	
Società a controllo pubblico che adotta un sistema di contabilità analitica e separata per le attività oggetto di diritti speciali o esclusivi svolte insieme ad altre attività in regime di mercato [§]	no
Specificare se le regole per la contabilità separata sono dettate da:	
Società esclusa dall'applicazione dell'art. 4 con DPCM (art. 4, c. 9)	no
Società esclusa dall'applicazione dell'art. 4 con provvedimento del Presidente della Regione o delle Prov. Autonome (art. 4, c. 9)	no
Riferimento normativo atto esclusione	

DATI DI BILANCIO PER LA VERIFICA TUSP

NOME DEL CAMPO	Anno 2024
Tipologia di attività svolta	Attività produttive di beni e servizi
Numero medio di dipendenti	5
Numero dei componenti dell'organo di amministrazione	1 (Liquidatore)
Compenso dei componenti dell'organo di amministrazione	(*)
Numero dei componenti dell'organo di controllo	5
Compenso dei componenti dell'organo di controllo	(*)

(*) Dati non riportati nel Bilancio al 31.12.2024 approvato e depositato

NOME DEL CAMPO	2024	2023	2022	2021	2020
Approvazione bilancio	sì	sì	sì	sì	sì
Risultato d'esercizio	(17.174)	(38.949)	(40.854)	(11.466)	(9.892)

1. Attività produttive di beni e servizi

NOME DEL CAMPO	2024	2023	2022
A1) Ricavi delle vendite e delle prestazioni	0	0	0
A5) Altri Ricavi e Proventi	0	0	0
di cui Contributi in conto esercizio	0	0	0

QUOTA DI POSSESSO (quota diretta e/o indiretta)

NOME DEL CAMPO	Indicazioni per la compilazione
Tipologia di Partecipazione	Partecipazione indiretta
Quota diretta	
Codice Fiscale Tramite	01751950732 06837080727
Denominazione Tramite (organismo)	PugliaSviluppo S.p.A. InnovaPuglia S.p.A.
Quota detenuta dalla Tramite nella società	2,29% tramite PugliaSviluppo S.p.A. 37,18% tramite InnovaPuglia S.p.A.

QUOTA DI POSSESSO – TIPO DI CONTROLLO

NOME DEL CAMPO	Indicazioni per la compilazione
Tipo di controllo	nessuno

INFORMAZIONI ED ESITO PER LA RAZIONALIZZAZIONE

NOME DEL CAMPO	Indicazioni per la compilazione
Partecipazione ancora detenuta alla data di adozione del provvedimento	Sì
Società controllata da una quotata	No
CF della società quotata controllante	
Denominazione della società quotata controllante	
Attività svolta dalla Partecipata	attività diversa dalle precedenti
Descrizione dell'attività	Ricerca e sviluppo sperimentale nel campo delle scienze naturali e dell'ingegneria. Altre attività professionali, scientifiche e tecniche.
Quota % di partecipazione detenuta dal soggetto privato	
Svolgimento di attività analoghe a quelle svolte da altre società (art.20, c.2 lett.c)	no
Necessità di contenimento dei costi di funzionamento (art.20, c.2 lett.f)	no
Necessità di aggregazione di società (art.20, c.2 lett.g)	no
L'Amministrazione ha fissato, con proprio provvedimento, obiettivi specifici sui costi di funzionamento della partecipata? (art.19, c, 5)	no
Esito della revisione periodica	
Modalità (razionalizzazione)	
Termine previsto per la razionalizzazione	
Dichiarazione di Cessione a titolo oneroso in Revisione straordinaria	No

NOME DEL CAMPO	Indicazioni per la compilazione
Note	<p><u>Si resta in attesa della chiusura della procedura di liquidazione della Società, deliberata in data 20/11/2003.</u></p> <p>Si è provveduto a monitorare periodicamente lo stato di avanzamento della procedura richiedendo aggiornamenti alla controllata Innovapuglia S.p.A. che ha riscontrato, da ultimo con nota prot. 9305 del 08/10/2025, evidenziando che il liquidatore ha comunicato che la chiusura della procedura è ancorata alla chiusura di un contenzioso attivo con l'ente Provincia di Brindisi. A riguardo, con sentenza n. 220/2024 depositata il 14/03/2024, la Corte di Appello di Lecce ha accolto l'appello incidentale proposto dalla Società Pastis e per effetto di tale sentenza l'ente Provincia di Brindisi dovrà corrispondere alla Società la somma di circa euro 1,4 milioni. Una volta concluso anche il terzo grado di giudizio, potrà chiudersi anche la procedura di liquidazione.</p> <p>Si rappresenta, ad ogni buon conto, che la Innovapuglia S.p.A. ha interamente svalutato la partecipazione e che non si ravvisano ipotesi che possano determinare oneri futuri, e i cui effetti possano ricadere negativamente sul relativo bilancio.</p>

Allegato “Modello standard di ricognizione di cui alle Linee Guida della Corte dei Conti”

**LINEE DI INDIRIZZO PER LE RICOGNIZIONI E I PIANI DI
RAZIONALIZZAZIONE DEGLI ORGANISMI PARTECIPATI
DAGLI ENTI TERITORIALI
(ART. 20 D.LGS. N. 175/2016)**

INDICE

- 01. SCHEDA ANAGRAFICA**
- 02. RICOGNIZIONE DELLE SOCIETÀ PARTECIPATE**
 - 02.01. Ricognizione delle società a partecipazione diretta
 - 02.02. Ricognizione delle società a partecipazione indiretta
 - 02.03. Grafico delle relazioni tra partecipazioni
- 03. REQUISITI TESTO UNICO DELLE SOCIETÀ A PARTECIPAZIONE PUBBLICA (T.U.S.P.)**
 - 03.01. Finalità perseguite e attività ammesse (articoli 4 e 26)
 - 03.02. Condizioni art. 20 co. 2
- 04. MANTENIMENTO SENZA INTERVENTI DI RAZIONALIZZAZIONE**
- 05. AZIONI DI RAZIONALIZZAZIONE**
 - 05.01. Contenimento costi
 - 05.02. Cessione/Alienazione quote
 - 05.03. Liquidazione
 - 05.04. Fusione/Incorporazione
 - 05.05. Riepilogo
- 06. ELENCO MOTIVAZIONI**

**LINEE GUIDA PER LE RICOGNIZIONI E I PIANI DI RAZIONALIZZAZIONE
DEGLI ORGANISMI PARTECIPATI DAGLI ENTI TERITORIALI
(ART. 20 D.LGS. N. 175/2016)**

01. SCHEDA ANAGRAFICA

Tipologia Ente: Regione/Provincia autonoma

Denominazione Ente: PUGLIA

Codice fiscale dell'Ente: 80017210727

L'ente ha effettuato la revisione straordinaria ai sensi dell'art. 24, d.lgs. n. 175/2016 **SI**

Dati del referente/responsabile per la compilazione del piano

FUNZIONARIO

Nome:

FEDERICA

Cognome:

BOZZO

Recapiti:

Indirizzo:

Lungomare Nazario Sauro, 33 Bari

Telefono:

0805406082

Fax:

Posta elettronica:

f.bozzo@regione.puglia.it

02. RICOGNIZIONE DELLE SOCIETÀ PARTECIPATE

Se l'ente partecipa al capitale di una società sia direttamente sia indirettamente, compilare sia la scheda 02.01. sia la scheda 02.02.

02.01. Riconoscimento delle società a partecipazione diretta

Progressivo	Codice fiscale società	Denominazione società	Anno di costituzione	Stato	Anno di inizio della procedura	% Quota di partecipazione	Attività svolta	Partecipazione di controllo	Società in house	Quotata (ai sensi del d.lgs. n. 175/2016)	Holding pura
A	B	C	D	E	F	G	H	I	J	K	L
Dir_1	01751950732	PUGLIASVILUPPO S.P.A.	1988	Attiva		100,00	La Società ha per oggetto esclusivo lo svolgimento di attività tutte riconducibili alla gestione di servizi di interesse generale svolte unicamente in favore, per conto e su richiesta del socio unico Regione Puglia, e in particolare: la realizzazione di attività di interesse generale in favore della Regione Puglia; la promozione, nel territorio della Regione Puglia, della nascita di nuove imprese e dello sviluppo delle imprese esistenti; lo sviluppo della domanda di innovazione e dei sistemi locali di impresa, anche nei settori agricolo, turistico e del commercio; la progettualità dello sviluppo	SI	SI	NO	NO
Dir_2	06837080727	INNOVAPUGLIA S.P.A.	2008	Attiva		100,00	La Società, ha per oggetto esclusivo, le seguenti attività unicamente in favore, per conto e su richiesta del socio Regione Puglia: supporto tecnico alla PA regionale per la definizione, realizzazione e gestione di progetti di innovazione basati sulle ICT per la PA regionale; supporto alla programmazione strategica regionale a sostegno dell'innovazione. La Società è Centrale di committenza, costituita ai sensi del comma 455 dell'articolo 1 della Legge 296/2006, e di centrale di acquisto territoriale ai sensi della L.r. n.37/2014.	SI	SI	NO	NO
Dir_3	00347000721	ACQUEDOTTO PUGLIESE S.P.A.	1999	Attiva		100,00	La Società gestisce il Servizio Idrico Integrato (S.I.I.) nell'Ambito Territoriale Ottimale Puglia, e il servizio idrico integrato in alcuni comuni della Campania (aderenti all'ATO Calore-Irpfino). Fornisce altresì, risorsa idrica in sub-distribuzione ad Acquedotto Lucano S.p.A., gestore del S.I.I. per l'ATO Basilicata.	SI	NO	NO	NO
Dir_4	03094610726	AEROPORTI DI PUGLIA S.P.A.	1984	Attiva		99,5978	La Società opera quale concessionaria per la "progettazione, lo sviluppo, l'adeguamento, la gestione, la manutenzione e l'uso degli impianti e delle infrastrutture aeroportuali, comprensivi dei beni demaniali, degli aeroporti di Bari, Brindisi, Foggia e Grottaglie (Ta)", in virtù della convenzione del 25 gennaio 2002 stipulata con l'Ente Nazionale Aviazione Civile ("ENAC").	SI	NO	NO	NO
Dir_5	07001290720	PUGLIA VALORE IMMOBILIARE SOCIETÀ DI CARTOLARIZZAZIONE SRL	2010	Attiva		100,00	Società veicolo che ha per oggetto esclusivo la realizzazione di una o più operazioni di cartolarizzazione, ai sensi dell'art. 84 della Legge 27 dicembre 2002 n. 289 e delle disposizioni ivi richiamate, dei proventi derivanti dalla dismissione del patrimonio immobiliare non strumentale già di proprietà delle Aziende Sanitarie Locali (ASL) e delle Aziende Ospedaliere Pugliesi, ai fini del ripianamento del disavanzo sanitario 2006 di cui alla legge regionale n. 16 del 5 giugno 2007, dalla dismissione del patrimonio immobiliare degli enti di formazione professionale di cui alla L.r. n. 16/2010. Inoltre, la società può svolgere prestazioni accessorie, affini e strumentali per il conseguimento dell'oggetto sociale, quali in particolare la valorizzazione e la gestione dei beni da cartolarizzare.	SI	NO	NO	NO
Dir_6	01426070585	TERME DI SANTA CESAREA SPA	1961	Attiva		50,4876	La Società svolge attività di valorizzazione e sfruttamento delle acque termali e minerali nonché le attività accessorie e complementari, quali la produzione e commercio, anche al minuto, delle stesse e di tutti i prodotti da esse derivanti, la realizzazione e la gestione di centri di cura, riabilitazione e benessere, esercizi turistici, ricreativi, alberghieri e stabilimenti balneari.	SI	NO	NO	NO
Dir_7	01359790746	"CITTADILLA DELLA RICERCA SOCIETÀ CONSORTILE PER AZIONI" IN LIQUIDAZIONE	1987	Sono in corso procedure concorsuali (fallimento, amministrazione straordinaria, ecc.)	2013	2,02	Ricerca e sviluppo sperimentale nel campo delle scienze naturali e dell'ingegneria	NO	NO	NO	NO
Dir_8	03258760713	GRUPPO DI AZIONE LOCALE GARGANO SOC. CONS. A.R.L. IN LIQUIDAZIONE	2003	Sono in corso procedure di liquidazione volontaria o scioglimento	2017	18,125	Attività di animazione e promozione dello sviluppo rurale, turistico, socio economico e territoriale	NO	NO	NO	NO
Dir_9	06975220721	CONFIDITALIA CONSORZIO NAZIONALE FIDI E GARANZIE S.C.P.A. IN LIQUIDAZIONE	2009	Sono in corso procedure concorsuali (fallimento, amministrazione straordinaria, ecc.)	2017	0,053	Rilascio di garanzie collettiva fidi prevista dall'art. 13 della Legge 24/11/2003 n. 326	NO	NO	NO	NO
Dir_10	06838030724	SV.IM. CONSORTIUM CONSORZIO PER LO SVILUPPO DELLE IMPRESE S.C.P.A. IN LIQUIDAZIONE	2009	Inattiva	2017	0,048	La Società è inattiva	NO	NO	NO	NO

Le società a partecipazione diretta (quotate e non quotate) sono sempre oggetto di ricognizione, anche se non controllate dall'ente.

Colonna B: Inserire codice di 11 cifre per le società aventi sede in Italia; codice di 11 cifre seguito da "E" per le società aventi sede all'estero.

Colonna C: Inserire la ragione sociale comprensiva della forma giuridica.

Colonna F: Selezionare l'anno dal menù a tendina solo se nel campo "stato" è stata selezionata una delle seguenti opzioni: "cessata"; "sospesa"; "Sono in corso procedure concorsuali"; "Sono in corso procedure di liquidazione volontaria o scioglimento".

Colonna G: Inserire valori comprensivi di decimali.

Colonna H: Inserire una descrizione sintetica della/e attività effettivamente svolta/e.

Colonna I: Indicare se la partecipazione detenuta dall'amministrazione è di controllo ai sensi dell'art. 2359 c.c.

Colonna J: Indicare "SI" se l'Amministrazione esercita il controllo analogo o più Amministrazioni esercitano il controllo analogo congiunto.

Colonna K: Indicare "SI" se la società emette azioni quotate in mercati regolamentati; se ha emesso strumenti finanziari quotati in mercati regolamentati; se sia partecipata da società quotate o che hanno emesso strumenti finanziari quotati.

Colonna L: Indicare "SI" se la società ha come oggetto sociale esclusivo la gestione delle partecipazioni societarie per conto dell'Amministrazione.

02. RICOGNIZIONE DELLE SOCIETÀ PARTECIPATE

02.02. Riconoscimento delle società a partecipazione indiretta

Progressivo	Codice fiscale società	Denominazione società	Anno di costituzione	Stato	Anno di inizio della procedura	Denominazione società/organismo tramite	% Quota di partecipazione società/organismo tramite	% Quota di partecipazione indiretta Amministrazione	Attività svolta	Partecipazione di controllo	Società in house	Quotata (ai sensi del d.lgs. n. 175/2016)
A	B	C	D	E	F	G	H	I	J	K	L	M
Ind_1	01449520426	ASECO S.P.A.	1996	Attiva		ACQUEDOTTO PUGLIESE S.P.A.	60,00	60,00	La Società opera nel comparto ecologico attraverso il recupero e la trasformazione di rifiuti organici, e rifiuti ligneo-cellulosici. L'attività è funzionale al completamento del ciclo di smaltimento dei fanghi prodotti dagli impianti di depurazione gestiti da Acquedotto Pugliese S.p.A.	SI	NO	NO
Ind_2	05339910720	PATTO TERRITORIALE DELL'AREA METROPOLITANA DI BARI S.P.A. IN LIQUIDAZIONE	1999	Sono in corso procedure concorsuali (fallimento, amministrazione straordinaria, ecc.)	2019	INNOVAPUGLIA S.P.A.	3,40	3,40	Attività di consulenza gestionale. Attuazione del Patto Territoriale di Bari.	NO	NO	NO
Ind_3	05436910722	CONSORZIO PER LO SVILUPPO DELL'AREA CONCA BARESE SOCIETA' CONSORTILE A RESPONSABILITA' LIMITATA	1999	Attiva		INNOVAPUGLIA S.P.A.	7,00	7,00	Altri servizi di sostegno alle imprese per i soggetti aderenti al Patto Territoriale per lo sviluppo dell'area della "CONCA BARESE"	NO	NO	NO
Ind_4	04771610724	SOCIETA' PER LA PROMOZIONE DEI MERCATI MOBILIARI SUD-EST S.P.A. IN SIGLA "PROMEM SUD-EST S.P.A." IN LIQUIDAZIONE	1995	Sono in corso procedure di liquidazione volontaria o scioglimento	2023	INNOVAPUGLIA S.P.A.	6,17	6,17	Servizi di consulenza ed assistenza ad imprese ed organismi pubblici per la crescita, la capitalizzazione aziendale e la quotazione in borsa.	NO	NO	NO
Ind_5	01358130746	"PASTIS - CENTRO NAZIONALE PER LA RICERCA E LO SVILUPPO DEI MATERIALI - ANGELO RIZZO - SOCIETA' CONSORTILE PER AZIONI (C.N.R.S.M.)"IN LIQUIDAZIONE	1987	Sono in corso procedure di liquidazione volontaria o scioglimento	2003	INNOVAPUGLIA S.P.A.	37,18	37,18	Ricerca e sviluppo sperimentale nel campo delle scienze naturali e dell'ingegneria. Altre attività professionali, scientifiche e tecniche.	NO	NO	NO
Ind_6	01358130746	"PASTIS - CENTRO NAZIONALE PER LA RICERCA E LO SVILUPPO DEI MATERIALI - ANGELO RIZZO - SOCIETA' CONSORTILE PER AZIONI (C.N.R.S.M.)"IN LIQUIDAZIONE	1987	Sono in corso procedure di liquidazione volontaria o scioglimento	2003	PUGLIASVILUPPO S.P.A.	2,29	2,29	Ricerca e sviluppo sperimentale nel campo delle scienze naturali e dell'ingegneria. Altre attività professionali, scientifiche e tecniche.	NO	NO	NO
Ind_7	06975220721	CONFIDITALIA CONSORZIO NAZIONALE FIDI E GARANZIE S.C.P.A. IN LIQUIDAZIONE	2009	Sono in corso procedure concorsuali (fallimento, amministrazione straordinaria, ecc.)	2017	PUGLIASVILUPPO S.P.A.	0,053	0,053	Rilascio di garanzie collettiva fidi prevista dall'art. 13 della Legge 24/11/2003 n. 326	NO	NO	NO
Ind_8	06838030724	SV.IM. CONSORTIUM CONSORZIO PER LO SVILUPPO DELLE IMPRESE S.C.P.A. IN LIQUIDAZIONE	2009	Inattiva	2017	ACQUEDOTTO PUGLIESE S.P.A.	0,048	0,048	La Società è inattiva	NO	NO	NO

Le società a partecipazione indiretta

Colonna B: Inserire codice di 11 cifre per le società aventi sede in Italia; codice di 11 cifre seguito da "E" per le società aventi sede all'estero.

Colonna C: Inserire la ragione sociale comprensiva della forma giuridica.

Colonna F: Selezionare l'anno dal menù a tendina solo se nel campo "stato" è stata selezionata una delle seguenti opzioni: "cessata"; "sospesa"; "Sono in corso procedure concorsuali"; "Sono in corso procedure di liquidazione volontaria o scioglimento".

Colonna G: Inserire la denominazione delle società/organismi (1 o +) attraverso le quali l'ente partecipa alle medesime. Per le indirette di livello successivo, inserire la denominazione delle società/organismi partecipanti (1 o +) del livello immediatamente precedente.

Colonna H: Indicare separatamente ciascuna quota di partecipazione (comprensiva di decimali) qualora la partecipazione sia detenuta attraverso 2 o + società/organismi tramite.

Colonna I: Indicare una unica quota di partecipazione (comprensiva di decimali) determinata in proporzione alla quote di partecipazione dei livelli precedenti.

Colonna J: Inserire una descrizione sintetica della/e attività effettivamente svolta/e.

Colonna K: Indicare se la partecipazione detenuta dall'amministrazione è di controllo ai sensi dell'art. 2359 c.c.

Colonna L: Indicare "SI" se l'Amministrazione esercita il controllo analogo o più Amministrazioni esercitano il controllo analogo congiunto.

Colonna M: Indicare "SI" se la società emette azioni quotate in mercati regolamentati; se ha emesso strumenti finanziari quotati in mercati regolamentati; se sia partecipata da società quotate o che hanno emesso strumenti finanziari quotati.

02. RICOGNIZIONE DELLE SOCIETÀ PARTECIPATE

02.03. Grafico delle relazioni tra partecipazioni

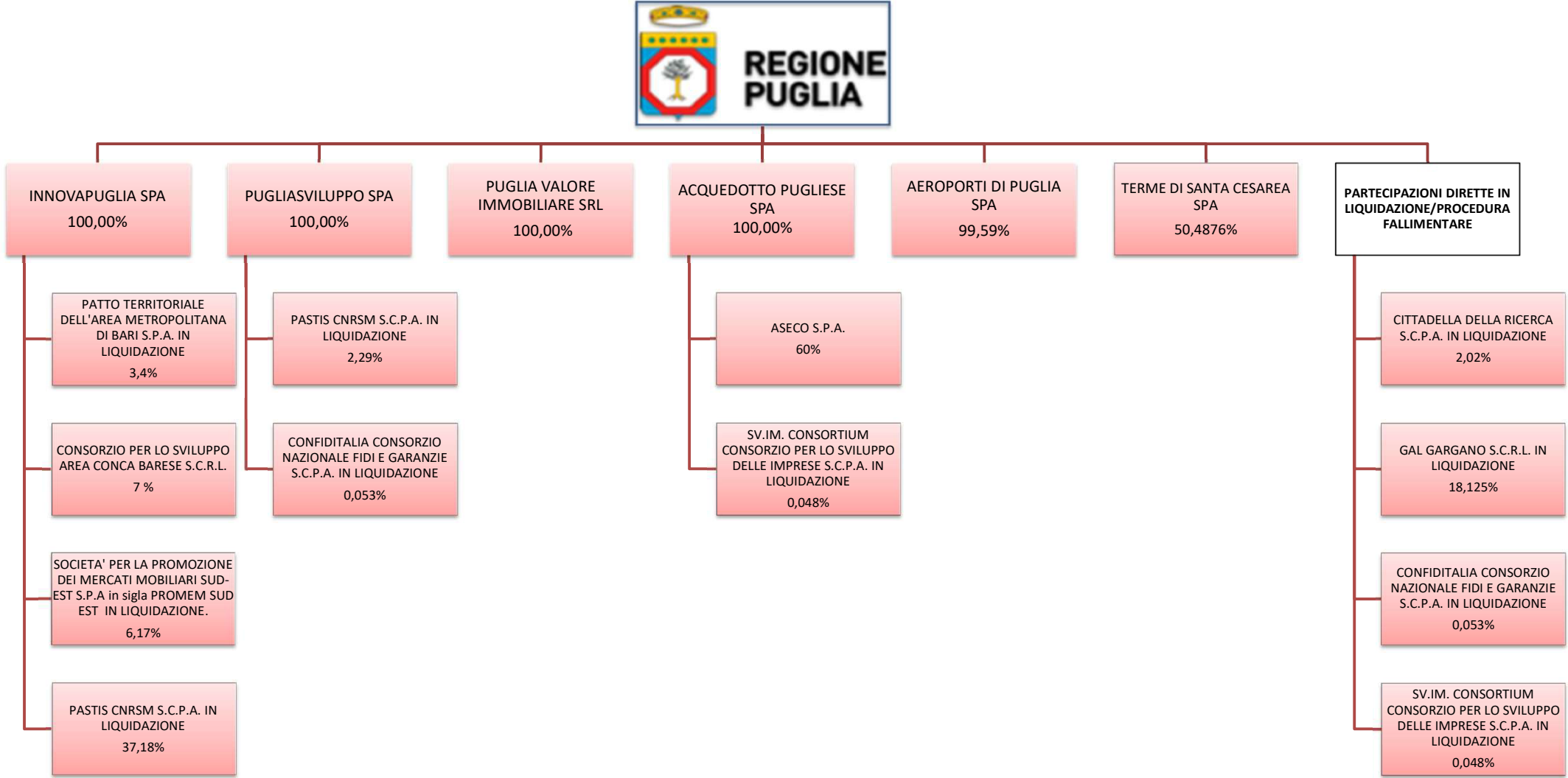

03. REQUISITI TESTO UNICO DELLE SOCIETÀ A PARTECIPAZIONE PUBBLICA

03.01. Finalità perseguite e attività ammesse (articoli 1, 4 e 26)

Compilare una scheda per ciascuna società

Progressivo società partecipata: Dir_1 (a)

Denominazione società partecipata: PUGLIASVILUPPO S.P.A. (b)

Tipo partecipazione: Diretta (c)

Attività svolta: (d)

La Società ha per oggetto esclusivo unicamente in favore, per conto e su richiesta del socio unico Regione Puglia, lo svolgimento di attività tutte riconducibili alla gestione di servizi di interesse generale svolti per conto della Regione Puglia e in particolare: la realizzazione di attività di interesse generale in favore della Regione Puglia; la promozione, nel territorio della Regione Puglia, della nascita di nuove imprese e dello sviluppo delle imprese esistenti; lo sviluppo della domanda di innovazione e dei sistemi locali di impresa, anche nei settori agricolo, turistico e del commercio: la progettualità dello sviluppo

Indicare se la società:

- È a partecipazione pubblica di diritto singolare (art. 1 co. 4) ☐
- Rientra nell'Allegato "A" del d.lgs. n. 175/2016 (art. 26, co. 2) ☒
- Ha come oggetto esclusivo la gestione di fondi europei per conto dello Stato o delle Regioni, ovvero la realizzazione di progetti di ricerca finanziati dalle istituzioni dell'Unione Europea (art. 26, co. 2) ☐
- È stata esclusa, con deliberazione adottata ai sensi dell'art. 4 co. 9, secondo periodo, dall'applicazione totale o parziale delle disposizioni del medesimo articolo (**solo per le società partecipate dalle Regioni/Prov. Aut.**) ☐
- È destinataria dei provvedimenti di cui al d.lgs. n. 159/2011 (art. 26, co. 12-bis) ☐
- È autorizzata alla gestione delle case da gioco, ai sensi della legislazione vigente (art. 26, co. 12-sexies) ☐
- Qualora non sia stata selezionata alcuna delle opzioni indicate ai punti precedenti, indicare se la società:
- È costituita in attuazione dell'art. 34 del regolamento CE n. 13/2013 - Gruppi d'Azione Locale (art. 4, co. 6) ☐
- Ha per oggetto sociale prevalente la gestione di spazi fieristici e l'organizzazione di eventi fieristici (art. 4, co. 7) ☐
- Ha per oggetto sociale prevalente la realizzazione e la gestione di impianti di trasporto a fune per la mobilità turistico-sportiva in aree montane (art. 4, co. 7) ☐
- Ha per oggetto sociale prevalente la produzione di energia da fonti rinnovabili (art. 4, co. 7) ☐
- Ha caratteristiche di spin off o di start up universitario, o analoghe a quelle degli enti di ricerca, ovvero gestisce aziende agricole con funzioni didattiche (art. 4, co. 8) ☐
- Produce un servizio di interesse generale a rete (di cui all'art. 3-bis del d.l. 138/2011) fuori dall'ambito territoriale di riferimento, con affidamento dei servizi, in corso e nuovi, tramite procedure ad evidenza pubblica (art. 4, co. 9-bis) ☐
- Produce beni e servizi strettamente necessari per il perseguimento delle finalità istituzionali dell'ente (art. 4, co. 1) ☐
- Produce un servizio di interesse generale (art. 4, co. 2, lett. a) ☐
- Progetta e realizza un'opera pubblica sulla base di un accordo di programma fra amministrazioni pubbliche (art. 4, co. 2, lett. b) ☐
- Realizza e gestisce un'opera pubblica ovvero organizza e gestisce un servizio di interesse generale attraverso un contratto di partenariato pubblico/privato (art. 4, co. 2, lett. c) ☐
- Produce beni o servizi strumentali all'ente o agli enti pubblici partecipanti o alla svolgimento delle loro funzioni (art. 4, co. 2, lett. d) ☐
- Svolge servizi di committenza (art. 4, co. 2, lett. e) ☐
- Valorizza il patrimonio immobiliare dell'amministrazione partecipante (art. 4, co. 3) ☐

Indicare le motivazioni della riconducibilità o meno ai vincoli di scopo di cui al co. 1 o ad una delle attività di cui ai commi 2 e 3, anche con riferimento alle società che svolgono le attività di cui ai commi 6, 7, 8:

PugliaSviluppo S.p.A. rientra nell'Allegato A del D.lgs. 175/2016 (art. 26 co. 2), pertanto alla stessa non si applicano le disposizioni di cui all'art. 4 del medesimo D.lgs. 175/2016

(a): Inserire uno dei progressivi già indicati nelle schede di ricognizione (02.01; 02.02).

(b): Inserire la ragione sociale come indicata nelle schede di ricognizione (02.01; 02.02).

(c): Indicare il tipo di partecipazione distinguendo i casi in cui la società sia partecipata direttamente, indirettamente (tramite altra società/organismo), ovvero in parte direttamente e in parte indirettamente.

(d): Inserire l'attività come indicata nelle schede di ricognizione (02.01; 02.02).

03. REQUISITI TESTO UNICO DELLE SOCIETÀ A PARTECIPAZIONE PUBBLICA

03.01. Finalità perseguite e attività ammesse (articoli 1, 4 e 26)

Compilare una scheda per ciascuna società

Progressivo società partecipata: Dir_2 (a)

Denominazione società partecipata: INNOVAPUGLIA S.P.A. (b)

Tipo partecipazione: Diretta (c)

Attività svolta: (d)

La Società, ha per oggetto esclusivo, le seguenti attività unicamente in favore, per conto e su richiesta del socio Regione Puglia: supporto tecnico alla PA regionale per la definizione, realizzazione e gestione di progetti di innovazione basati sulle ICT per la PA regionale; supporto alla programmazione strategica regionale a sostegno dell'innovazione. La Società è Centrale di committenza, costituita ai sensi del comma 455 dell'articolo 1 della Legge 296/2006, e di centrale di acquisto territoriale ai sensi della L.r. n.37/2014.

indicare se la società:

- È a partecipazione pubblica di diritto singolare (art. 1 co. 4) ☐
- Rientra nell'Allegato "A" del d.lgs. n. 175/2016 (art. 26, co. 2) ☐
- Ha come oggetto esclusivo la gestione di fondi europei per conto dello Stato o delle Regioni, ovvero la realizzazione di progetti di ricerca finanziati dalle istituzioni dell'Unione Europea (art. 26, co. 2) ☐
- È stata esclusa, con deliberazione adottata ai sensi dell'art. 4 co. 9, secondo periodo, dall'applicazione totale o parziale delle disposizioni del medesimo articolo (**solo per le società partecipate dalle Regioni/Prov. Aut.**) ☐
- È destinataria dei provvedimenti di cui al d.lgs. n. 159/2011 (art. 26, co. 12-bis) ☐
- È autorizzata alla gestione delle case da gioco, ai sensi della legislazione vigente (art. 26, co. 12-sexies) ☐
- Qualora non sia stata selezionata alcuna delle opzioni indicate ai punti precedenti, indicare se la società:
- È costituita in attuazione dell'art. 34 del regolamento CE n. 13/2013 - Gruppi d'Azione Locale (art. 4, co. 6) ☐
- Ha per oggetto sociale prevalente la gestione di spazi fieristici e l'organizzazione di eventi fieristici (art. 4, co. 7) ☐
- Ha per oggetto sociale prevalente la realizzazione e la gestione di impianti di trasporto a fune per la mobilità turistico-sportiva in aree montane (art. 4, co. 7) ☐
- Ha per oggetto sociale prevalente la produzione di energia da fonti rinnovabili (art. 4, co. 7) ☐
- Ha caratteristiche di spin off o di start up universitario, o analoghe a quelle degli enti di ricerca, ovvero gestisce aziende agricole con funzioni didattiche (art. 4, co. 8) ☐
- Produce un servizio di interesse generale a rete (di cui all'art. 3-bis del d.l. 138/2011) fuori dall'ambito territoriale di riferimento, con affidamento dei servizi, in corso e nuovi, tramite procedure ad evidenza pubblica (art. 4, co. 9-bis) ☐
- Produce beni e servizi strettamente necessari per il perseguimento delle finalità istituzionali dell'ente (art. 4, co. 1) ☒
- Produce un servizio di interesse generale (art. 4, co. 2, lett. a) ☐
- Progetta e realizza un'opera pubblica sulla base di un accordo di programma fra amministrazioni pubbliche (art. 4, co. 2, lett. b) ☐
- Realizza e gestisce un'opera pubblica ovvero organizza e gestisce un servizio di interesse generale attraverso un contratto di partenariato pubblico/privato (art. 4, co. 2, lett. c) ☐
- Produce beni o servizi strumentali all'ente o agli enti pubblici partecipanti o alla svolgimento delle loro funzioni (art. 4, co. 2, lett. d) ☒
- Svolge servizi di committenza (art. 4, co. 2, lett. e) ☒
- Valorizza il patrimonio immobiliare dell'amministrazione partecipante (art. 4, co. 3) ☐

Indicare le motivazioni della riconducibilità o meno ai vincoli di scopo di cui al co. 1 o ad una delle attività di cui ai commi 2 e 3, anche con riferimento alle società che svolgono le attività di cui ai commi 6, 7, 8:

Trattasi di Società in house di autoproduzione di beni o servizi strumentali all'Ente Pubblico affidante (art. 4, comma 2, lettera d) TUSP e che svolge servizi di committenza (art. 4, comma 2, lettera e) TUSP)

(a): Inserire uno dei progressivi già indicati nelle schede di ricognizione (02.01; 02.02).

(b): Inserire la ragione sociale come indicata nelle schede di ricognizione (02.01; 02.02).

(c): Indicare il tipo di partecipazione distinguendo i casi in cui la società sia partecipata direttamente, indirettamente (tramite altra società/organismo), ovvero in parte direttamente e in parte indirettamente.

(d): Inserire l'attività come indicata nelle schede di ricognizione (02.01; 02.02).

03. REQUISITI TESTO UNICO DELLE SOCIETÀ A PARTECIPAZIONE PUBBLICA

03.01. Finalità perseguite e attività ammesse (articoli 1, 4 e 26)

Compilare una scheda per ciascuna società

Progressivo società partecipata: Dir_3 (a)

Denominazione società partecipata: ACQUEDOTTO PUGLIESE S.p.A. (b)

Tipo partecipazione: Diretta (c)

Attività svolta: (d)

La Società gestisce il Servizio Idrico Integrato (S.I.I.) nell'Ambito Territoriale Ottimale Puglia, e del servizio idrico integrato in alcuni comuni della Campania (aderenti all'ATO Calore-Irpino). Fornisce altresì, risorsa idrica in sub-distribuzione ad Acquedotto Lucano S.p.A., gestore del S.I.I. per l'ATO Basilicata.

Indicare se la società:

- È a partecipazione pubblica di diritto singolare (art. 1 co. 4) ☒
- Rientra nell'Allegato "A" del d.lgs. n. 175/2016 (art. 26, co. 2) ☐
- Ha come oggetto esclusivo la gestione di fondi europei per conto dello Stato o delle Regioni, ovvero la realizzazione di progetti di ricerca finanziati dalle istituzioni dell'Unione Europea (art. 26, co. 2) ☐
- È stata esclusa, con deliberazione adottata ai sensi dell'art. 4 co. 9, secondo periodo, dall'applicazione totale o parziale delle disposizioni del medesimo articolo (**solo per le società partecipate dalle Regioni/Prov. Aut.**) ☐
- È destinataria dei provvedimenti di cui al d.lgs. n. 159/2011 (art. 26, co. 12-bis) ☐
- È autorizzata alla gestione delle case da gioco, ai sensi della legislazione vigente (art. 26, co. 12-sexies) ☐
- Qualora non sia stata selezionata alcuna delle opzioni indicate ai punti precedenti, indicare se la società:**
- È costituita in attuazione dell'art. 34 del regolamento CE n. 13/2013 - Gruppi d'Azione Locale (art. 4, co. 6) ☐
- Ha per oggetto sociale prevalente la gestione di spazi fieristici e l'organizzazione di eventi fieristici (art. 4, co. 7) ☐
- Ha per oggetto sociale prevalente la realizzazione e la gestione di impianti di trasporto a fune per la mobilità turistico-sportiva in aree montane (art. 4, co. 7) ☐
- Ha per oggetto sociale prevalente la produzione di energia da fonti rinnovabili (art. 4, co. 7) ☐
- Ha caratteristiche di spin off o di start up universitario, o analoghe a quelle degli enti di ricerca, ovvero gestisce aziende agricole con funzioni didattiche (art. 4, co. 8) ☐
- Produce un servizio di interesse generale a rete (di cui all'art. 3-bis del d.l. 138/2011) fuori dall'ambito territoriale di riferimento, con affidamento dei servizi, in corso e nuovi, tramite procedure ad evidenza pubblica (art. 4, co. 9-bis) ☐
- Produce beni e servizi strettamente necessari per il perseguimento delle finalità istituzionali dell'ente (art. 4, co. 1) ☐
- Produce un servizio di interesse generale (art. 4, co. 2, lett. a) ☒
- Progetta e realizza un'opera pubblica sulla base di un accordo di programma fra amministrazioni pubbliche (art. 4, co. 2, lett. b) ☐
- Realizza e gestisce un'opera pubblica ovvero organizza e gestisce un servizio di interesse generale attraverso un contratto di partenariato pubblico/privato (art. 4, co. 2, lett. c) ☐
- Produce beni o servizi strumentali all'ente o agli enti pubblici partecipanti o alla svolgimento delle loro funzioni (art. 4, co. 2, lett. d) ☐
- Svolge servizi di committenza (art. 4, co. 2, lett. e) ☐
- Valorizza il patrimonio immobiliare dell'amministrazione partecipante (art. 4, co. 3) ☐

Indicare le motivazioni della riconducibilità o meno ai vincoli di scopo di cui al co. 1 o ad una delle attività di cui ai commi 2 e 3, anche con riferimento alle società che svolgono le attività di cui ai commi 6, 7, 8:

Trattasi di Società istituita con decreto legislativo dell'11 maggio 1999, n. 141 (Trasformazione dell'Ente autonomo acquedotto pugliese in società per azioni, a norma dell'articolo 11, comma 1, lettera b) della legge 15 marzo 1997, n. 59 per la gestione del Servizio Idrico Integrato.

(a): Inserire uno dei progressivi già indicati nelle schede di ricognizione (02.01; 02.02).

(b): Inserire la ragione sociale come indicata nelle schede di ricognizione (02.01; 02.02).

(c): Indicare il tipo di partecipazione distinguendo i casi in cui la società sia partecipata direttamente, indirettamente (tramite altra società/organismo), ovvero in parte direttamente e in parte indirettamente.

(d): Inserire l'attività come indicata nelle schede di ricognizione (02.01; 02.02).

03. REQUISITI TESTO UNICO DELLE SOCIETÀ A PARTECIPAZIONE PUBBLICA

03.01. Finalità perseguite e attività ammesse (articoli 1, 4 e 26)

Compilare una scheda per ciascuna società

Progressivo società partecipata: Dir_4 (a)

Denominazione società partecipata: AEROPORTI DI PUGLIA S.P.A. (b)

Tipo partecipazione: Diretta (c)

Attività svolta: (d)

La Società opera quale concessionaria per la "progettazione, lo sviluppo, l'adeguamento, la gestione, la manutenzione e l'uso degli impianti e delle infrastrutture aeroportuali, comprensivi dei beni demaniali, degli aeroporti di Bari, Brindisi, Foggia e Grottaglie (Ta)", in virtù della convenzione del 25 gennaio 2002 stipulata con l'Ente Nazionale Aviazione Civile ("ENAC").

Indicare se la società:

- È a partecipazione pubblica di diritto singolare (art. 1 co. 4) ☒
- Rientra nell'Allegato "A" del d.lgs. n. 175/2016 (art. 26, co. 2) ☐
- Ha come oggetto esclusivo la gestione di fondi europei per conto dello Stato o delle Regioni, ovvero la realizzazione di progetti di ricerca finanziati dalle istituzioni dell'Unione Europea (art. 26, co. 2) ☐
- È stata esclusa, con deliberazione adottata ai sensi dell'art. 4 co. 9, secondo periodo, dall'applicazione totale o parziale delle disposizioni del medesimo articolo (**solo per le società partecipate dalle Regioni/Prov. Aut.**) ☐
- È destinataria dei provvedimenti di cui al d.lgs. n. 159/2011 (art. 26, co. 12-bis) ☐
- È autorizzata alla gestione delle case da gioco, ai sensi della legislazione vigente (art. 26, co. 12-sexies) ☐
- Qualora non sia stata selezionata alcuna delle opzioni indicate ai punti precedenti, indicare se la società:
- È costituita in attuazione dell'art. 34 del regolamento CE n. 13/2013 - Gruppi d'Azione Locale (art. 4, co. 6) ☐
- Ha per oggetto sociale prevalente la gestione di spazi fieristici e l'organizzazione di eventi fieristici (art. 4, co. 7) ☐
- Ha per oggetto sociale prevalente la realizzazione e la gestione di impianti di trasporto a fune per la mobilità turistico-sportiva in aree montane (art. 4, co. 7) ☐
- Ha per oggetto sociale prevalente la produzione di energia da fonti rinnovabili (art. 4, co. 7) ☐
- Ha caratteristiche di spin off o di start up universitario, o analoghe a quelle degli enti di ricerca, ovvero gestisce aziende agricole con funzioni didattiche (art. 4, co. 8) ☐
- Produce un servizio di interesse generale a rete (di cui all'art. 3-bis del d.l. 138/2011) fuori dall'ambito territoriale di riferimento, con affidamento dei servizi, in corso e nuovi, tramite procedure ad evidenza pubblica (art. 4, co. 9-bis) ☐
- Produce beni e servizi strettamente necessari per il perseguimento delle finalità istituzionali dell'ente (art. 4, co. 1) ☐
- Produce un servizio di interesse generale (art. 4, co. 2, lett. a) ☒
- Progetta e realizza un'opera pubblica sulla base di un accordo di programma fra amministrazioni pubbliche (art. 4, co. 2, lett. b) ☐
- Realizza e gestisce un'opera pubblica ovvero organizza e gestisce un servizio di interesse generale attraverso un contratto di partenariato pubblico/privato (art. 4, co. 2, lett. c) ☐
- Produce beni o servizi strumentali all'ente o agli enti pubblici partecipanti o alla svolgimento delle loro funzioni (art. 4, co. 2, lett. d) ☐
- Svolge servizi di committenza (art. 4, co. 2, lett. e) ☐
- Valorizza il patrimonio immobiliare dell'amministrazione partecipante (art. 4, co. 3) ☐

Indicare le motivazioni della riconducibilità o meno ai vincoli di scopo di cui al co. 1 o ad una delle attività di cui ai commi 2 e 3, anche con riferimento alle società che svolgono le attività di cui ai commi 6, 7, 8:

La Società Aeroporti di Puglia S.p.A. gestisce in concessione gli Aeroporti della Regione Puglia di Bari, Brindisi, Foggia e Grottaglie (Ta) sulla base della convenzione stipulata con ENAC il 25 gennaio 2002.
Si da atto che la Legge n. 537 del 24 dicembre 1993 all'art. 10 comma 13 prevede che "...sono costituite apposite società di capitale per la gestione dei servizi e per la realizzazione delle infrastrutture degli aeroporti gestiti anche in parte dallo Stato. Alle predette società possono partecipare anche le regioni e gli enti locali interessati." Il successivo DM 521/1997 di attuazione contiene una disciplina specifica applicabile ai tali società.

(a): Inserire uno dei progressivi già indicati nelle schede di ricognizione (02.01; 02.02).

(b): Inserire la ragione sociale come indicata nelle schede di ricognizione (02.01; 02.02).

(c): Indicare il tipo di partecipazione distinguendo i casi in cui la società sia partecipata direttamente, indirettamente (tramite altra società/organismo), ovvero in parte direttamente e in parte indirettamente.

(d): Inserire l'attività come indicata nelle schede di ricognizione (02.01; 02.02).

03. REQUISITI TESTO UNICO DELLE SOCIETÀ A PARTECIPAZIONE PUBBLICA

03.01. Finalità perseguite e attività ammesse (articoli 1, 4 e 26)

Compilare una scheda per ciascuna società

Progressivo società partecipata: Dir_5 (a)

Denominazione società partecipata: PUGLIA VALORE IMMOBILIARE SOCIETÀ DI CARTOLARIZZAZIONE S.R.L. (b)

Tipo partecipazione: Diretta (c)

Attività svolta: (d)

Società veicolo che ha per oggetto esclusivo la realizzazione di una o più operazioni di cartolarizzazione, ai sensi dell'art. 84 della Legge 27 dicembre 2002 n. 289 e delle disposizioni ivi richiamate, dei proventi derivanti dalla dismissione del patrimonio immobiliare non strumentale già di proprietà delle Aziende Sanitarie Locali (ASL) e delle Aziende Ospedaliere Pugliesi, ai fini del ripianamento del disavanzo sanitario 2006 di cui alla legge regionale n. 16 del 5 giugno 2007, dalla dismissione del patrimonio immobiliare degli enti di formazione professionale di cui alla L.r. n. 16/2010. Inoltre, la società può svolgere prestazioni accessorie, affini e strumentali per il conseguimento dell'oggetto sociale, quali in particolare la valorizzazione e la gestione dei beni da cartolarizzare.

Indicare se la società:

- È a partecipazione pubblica di diritto singolare (art. 1 co. 4) ☒
- Rientra nell'Allegato "A" del d.lgs. n. 175/2016 (art. 26, co. 2) ☐
- Ha come oggetto esclusivo la gestione di fondi europei per conto dello Stato o delle Regioni, ovvero la realizzazione di progetti di ricerca finanziati dalle istituzioni dell'Unione Europea (art. 26, co. 2) ☐
- È stata esclusa, con deliberazione adottata ai sensi dell'art. 4 co. 9, secondo periodo, dall'applicazione totale o parziale delle disposizioni del medesimo articolo (solo per le società partecipate dalle Regioni/Prov. Aut.) ☒
- È destinataria dei provvedimenti di cui al d.lgs. n. 159/2011 (art. 24, co. 12-bis) ☐
- È autorizzata alla gestione delle case da gioco, ai sensi della legislazione vigente (art. 26, co. 12-sexies) ☐
- Qualora non sia stata selezionata alcuna delle opzioni indicate ai punti precedenti, indicare se la società:
- È costituita in attuazione dell'art. 34 del regolamento CE n. 13/2013 - Gruppi d'Azione Locale (art. 4, co. 6) ☐
- Ha per oggetto sociale prevalente la gestione di spazi fieristici e l'organizzazione di eventi fieristici (art. 4, co. 7) ☐
- Ha per oggetto sociale prevalente la realizzazione e la gestione di impianti di trasporto a fune per la mobilità turistico-sportiva in aree montane (art. 4, co. 7) ☐
- Ha per oggetto sociale prevalente la produzione di energia da fonti rinnovabili (art. 4, co. 7) ☐
- Ha caratteristiche di spin off o di start up universitario, o analoghe a quelle degli enti di ricerca, ovvero gestisce aziende agricole con funzioni didattiche (art. 4, co. 8) ☐
- Produce un servizio di interesse generale a rete (di cui all'art. 3-bis del d.l. 138/2011) fuori dall'ambito territoriale di riferimento, con affidamento dei servizi, in corso e nuovi, tramite procedure ad evidenza pubblica (art. 4, co. 9-bis) ☐
- Produce beni e servizi strettamente necessari per il perseguimento delle finalità istituzionali dell'ente (art. 4, co. 1) ☐
- Produce un servizio di interesse generale (art. 4, co. 2, lett. a) ☐
- Progetta e realizza un'opera pubblica sulla base di un accordo di programma fra amministrazioni pubbliche (art. 4, co. 2, lett. b) ☐
- Realizza e gestisce un'opera pubblica ovvero organizza e gestisce un servizio di interesse generale attraverso un contratto di partenariato pubblico/privato (art. 4, co. 2, lett. c) ☐
- Produce beni o servizi strumentali all'ente o agli enti pubblici partecipanti o alla svolgimento delle loro funzioni (art. 4, co. 2, lett. d) ☐
- Svolge servizi di committenza (art. 4, co. 2, lett. e) ☐
- Valorizza il patrimonio immobiliare dell'amministrazione partecipante (art. 4, co. 3) ☐

Indicare le motivazioni della riconducibilità o meno ai vincoli di scopo di cui al co. 1 o ad una delle attività di cui ai commi 2 e 3, anche con riferimento alle società che svolgono le attività di cui ai commi 6, 7, 8:

La Società è stata esclusa dall'applicazione dell'art. 4 con Deliberazione di Giunta Regionale n. 1473/2017. Si da atto altresì che la costituzione della Società è stata prevista dall'art. 42 della L.R. Puglia n. 10/2009, ai sensi della L. 27 dicembre 2002 n. 289.

(a): Inserire uno dei progressivi già indicati nelle schede di ricognizione (02.01; 02.02).

(b): Inserire la ragione sociale come indicata nelle schede di ricognizione (02.01; 02.02).

(c): Indicare il tipo di partecipazione distinguendo i casi in cui la società sia partecipata direttamente, indirettamente (tramite altra società/organismo), ovvero in parte direttamente e in parte indirettamente.

(d): Inserire l'attività come indicata nelle schede di ricognizione (02.01; 02.02).

03. REQUISITI TESTO UNICO DELLE SOCIETÀ A PARTECIPAZIONE PUBBLICA

03.01. Finalità perseguite e attività ammesse (articoli 1, 4 e 26)

Compilare una scheda per ciascuna società

Progressivo società partecipata: Dir_6 (a)

Denominazione società partecipata: TERME DI SANTA CESAREA SPA (b)

Tipo partecipazione: Diretta (c)

Attività svolta: (d)

La Società svolge attività di valorizzazione e sfruttamento delle acque termali e minerali nonché le attività accessorie e complementari, quali la produzione e commercio, anche al minuto, delle stesse e di tutti i prodotti da esse derivanti, la realizzazione e la gestione di centri di cura, riabilitazione e benessere, esercizi turistici, ricreativi, alberghieri e stabilimenti balneari.

Indicare se la società:

- È a partecipazione pubblica di diritto singolare (art. 1 co. 4) ☐
- Rientra nell'Allegato "A" del d.lgs. n. 175/2016 (art. 26, co. 2) ☐
- Ha come oggetto esclusivo la gestione di fondi europei per conto dello Stato o delle Regioni, ovvero la realizzazione di progetti di ricerca finanziati dalle istituzioni dell'Unione Europea (art. 26, co. 2) ☐
- È stata esclusa, con deliberazione adottata ai sensi dell'art. 4 co. 9, secondo periodo, dall'applicazione totale o parziale delle disposizioni del medesimo articolo (solo per le società partecipate dalle Regioni/Prov. Aut.) ☐
- È destinataria dei provvedimenti di cui al d.lgs. n. 159/2011 (art. 26, co. 12-bis) ☐
- È autorizzata alla gestione delle case da gioco, ai sensi della legislazione vigente (art. 26, co. 12-sexies) ☐
- Qualora non sia stata selezionata alcuna delle opzioni indicate ai punti precedenti, indicare se la società:
- È costituita in attuazione dell'art. 34 del regolamento CE n. 13/2013 - Gruppi d'Azione Locale (art. 4, co. 6) ☐
- Ha per oggetto sociale prevalente la gestione di spazi fieristici e l'organizzazione di eventi fieristici (art. 4, co. 7) ☐
- Ha per oggetto sociale prevalente la realizzazione e la gestione di impianti di trasporto a fune per la mobilità turistico-sportiva in aree montane (art. 4, co. 7) ☐
- Ha per oggetto sociale prevalente la produzione di energia da fonti rinnovabili (art. 4, co. 7) ☐
- Ha caratteristiche di spin off o di start up universitario, o analoghe a quelle degli enti di ricerca, ovvero gestisce aziende agricole con funzioni didattiche (art. 4, co. 8) ☐
- Produce un servizio di interesse generale a rete (di cui all'art. 3-bis del d.l. 138/2011) fuori dall'ambito territoriale di riferimento, con affidamento dei servizi, in corso e nuovi, tramite procedure ad evidenza pubblica (art. 4, co. 9-bis) ☐
- Produce beni e servizi strettamente necessari per il perseguimento delle finalità istituzionali dell'ente (art. 4, co. 1) ☐
- Produce un servizio di interesse generale (art. 4, co. 2, lett. a) ☐
- Progetta e realizza un'opera pubblica sulla base di un accordo di programma fra amministrazioni pubbliche (art. 4, co. 2, lett. b) ☐
- Realizza e gestisce un'opera pubblica ovvero organizza e gestisce un servizio di interesse generale attraverso un contratto di partenariato pubblico/privato (art. 4, co. 2, lett. c) ☐
- Produce beni o servizi strumentali all'ente o agli enti pubblici partecipanti o alla svolgimento delle loro funzioni (art. 4, co. 2, lett. d) ☐
- Svolge servizi di committenza (art. 4, co. 2, lett. e) ☐
- Valorizza il patrimonio immobiliare dell'amministrazione partecipante (art. 4, co. 3) ☐

Indicare le motivazioni della riconducibilità o meno ai vincoli di scopo di cui al co. 1 o ad una delle attività di cui ai commi 2 e 3, anche con riferimento alle società che svolgono le attività di cui ai commi 6, 7, 8:

La Società non persegue finalità e non svolge attività ammesse ai sensi degli art. 4 e 26 del D.lgs. 175/2016

(a): Inserire uno dei progressivi già indicati nelle schede di ricognizione (02.01; 02.02).

(b): Inserire la ragione sociale come indicata nelle schede di ricognizione (02.01; 02.02).

(c): Indicare il tipo di partecipazione distinguendo i casi in cui la società sia partecipata direttamente, indirettamente (tramite altra società/organismo), ovvero in parte direttamente e in parte indirettamente.

(d): Inserire l'attività come indicata nelle schede di ricognizione (02.01; 02.02).

03. REQUISITI TESTO UNICO DELLE SOCIETÀ A PARTECIPAZIONE PUBBLICA

03.01. Finalità perseguite e attività ammesse (articoli 1, 4 e 26)

Compilare una scheda per ciascuna società

Progressivo società partecipata: Dir_7 (a)

Denominazione società partecipata: "CITTADILLA DELLA RICERCA SOCIETÀ CONSORTILE PER AZIONI" IN LIQUIDAZIONE (b)

Tipo partecipazione: Diretta (c)

Attività svolta: Ricerca e sviluppo sperimentale nel campo delle scienze naturali e dell'ingegneria (d)

Indicare se la società:

- È a partecipazione pubblica di diritto singolare (art. 1 co. 4) ☐
- Rientra nell'Allegato "A" del d.lgs. n. 175/2016 (art. 26, co. 2) ☐
- Ha come oggetto esclusivo la gestione di fondi europei per conto dello Stato o delle Regioni, ovvero la realizzazione di progetti di ricerca finanziati dalle istituzioni dell'Unione Europea (art. 26, co. 2) ☐
- È stata esclusa, con deliberazione adottata ai sensi dell'art. 4 co. 9, secondo periodo, dall'applicazione totale o parziale delle disposizioni del medesimo articolo (**solo per le società partecipate dalle Regioni/Prov. Aut.**) ☐
- È destinataria dei provvedimenti di cui al d.lgs. n. 159/2011 (art. 26, co. 12-bis) ☐
- È autorizzata alla gestione delle case da gioco, ai sensi della legislazione vigente (art. 26, co. 12-sexies) ☐
- Qualora non sia stata selezionata alcuna delle opzioni indicate ai punti precedenti, indicare se la società:
- È costituita in attuazione dell'art. 34 del regolamento CE n. 13/2013 - Gruppi d'Azione Locale (art. 4, co. 6) ☐
- Ha per oggetto sociale prevalente la gestione di spazi fieristici e l'organizzazione di eventi fieristici (art. 4, co. 7) ☐
- Ha per oggetto sociale prevalente la realizzazione e la gestione di impianti di trasporto a fune per la mobilità turistico-sportiva in aree montane (art. 4, co. 7) ☐
- Ha per oggetto sociale prevalente la produzione di energia da fonti rinnovabili (art. 4, co. 7) ☐
- Ha caratteristiche di spin off o di start up universitario, o analoghe a quelle degli enti di ricerca, ovvero gestisce aziende agricole con funzioni didattiche (art. 4, co. 8) ☐
- Produce un servizio di interesse generale a rete (di cui all'art. 3-bis del d.l. 138/2011) fuori dall'ambito territoriale di riferimento, con affidamento dei servizi, in corso e nuovi, tramite procedure ad evidenza pubblica (art. 4, co. 9-bis) ☐
- Produce beni e servizi strettamente necessari per il perseguimento delle finalità istituzionali dell'ente (art. 4, co. 1) ☐
- Produce un servizio di interesse generale (art. 4, co. 2, lett. a) ☐
- Progetta e realizza un'opera pubblica sulla base di un accordo di programma fra amministrazioni pubbliche (art. 4, co. 2, lett. b) ☐
- Realizza e gestisce un'opera pubblica ovvero organizza e gestisce un servizio di interesse generale attraverso un contratto di partenariato pubblico/privato (art. 4, co. 2, lett. c) ☐
- Produce beni o servizi strumentali all'ente o agli enti pubblici partecipanti o alla svolgimento delle loro funzioni (art. 4, co. 2, lett. d) ☐
- Svolge servizi di committenza (art. 4, co. 2, lett. e) ☐
- Valorizza il patrimonio immobiliare dell'amministrazione partecipante (art. 4, co. 3) ☐

Indicare le motivazioni della riconducibilità o meno ai vincoli di scopo di cui al co. 1 o ad una delle attività di cui ai commi 2 e 3, anche con riferimento alle società che svolgono le attività di cui ai commi 6, 7, 8:

E' in corso la procedura fallimentare della società (Sentenza di fallimento Tribunale di Brindisi n. 34/2013). L'ultimo bilancio approvato depositato è il bilancio d'esercizio chiuso al 31/12/2011.

(a): Inserire uno dei progressivi già indicati nelle schede di ricognizione (02.01; 02.02).

(b): Inserire la ragione sociale come indicata nelle schede di ricognizione (02.01; 02.02).

(c): Indicare il tipo di partecipazione distinguendo i casi in cui la società sia partecipata direttamente, indirettamente (tramite altra società/organismo), ovvero in parte direttamente e in parte indirettamente.

(d): Inserire l'attività come indicata nelle schede di ricognizione (02.01; 02.02).

03. REQUISITI TESTO UNICO DELLE SOCIETÀ A PARTECIPAZIONE PUBBLICA

03.01. Finalità perseguite e attività ammesse (articoli 1, 4 e 26)

Compilare una scheda per ciascuna società

Progressivo società partecipata: Dir_8 (a)

Denominazione società partecipata: GRUPPO DI AZIONE LOCALE
GARGANO SOC. CONS. A.R.L. IN
LIQUIDAZIONE (b)

Tipo partecipazione: Diretta (c)

Attività svolta: Attività di animazione e promozione
dello sviluppo rurale, turistico, socio
economico e territoriale (d)

Indicare se la società:

- È a partecipazione pubblica di diritto singolare (art. 1 co. 4) ☐
- Rientra nell'Allegato "A" del d.lgs. n. 175/2016 (art. 26, co. 2) ☐
- Ha come oggetto esclusivo la gestione di fondi europei per conto dello Stato o delle Regioni, ovvero la realizzazione di progetti di ricerca finanziati dalle istituzioni dell'Unione Europea (art. 26, co. 2) ☐
- È stata esclusa, con deliberazione adottata ai sensi dell'art. 4 co. 9, secondo periodo, dall'applicazione totale o parziale delle disposizioni del medesimo articolo (**solo per le società partecipate dalle Regioni/Prov. Aut.**) ☐
- È destinataria dei provvedimenti di cui al d.lgs. n. 159/2011 (art. 26, co. 12-bis) ☐
- È autorizzata alla gestione delle case da gioco, ai sensi della legislazione vigente (art. 26, co. 12-sexies) ☐

Qualora non sia stata selezionata alcuna delle opzioni indicate ai punti precedenti, indicare se la società:

- È costituita in attuazione dell'art. 34 del regolamento CE n. 13/2013 - Gruppi d'Azione Locale (art. 4, co. 6) ☒
- Ha per oggetto sociale prevalente la gestione di spazi fieristici e l'organizzazione di eventi fieristici (art. 4, co. 7) ☐
- Ha per oggetto sociale prevalente la realizzazione e la gestione di impianti di trasporto a fune per la mobilità turistico-sportiva in aree montane (art. 4, co. 7) ☐
- Ha per oggetto sociale prevalente la produzione di energia da fonti rinnovabili (art. 4, co. 7) ☐
- Ha caratteristiche di spin off o di start up universitario, o analoghe a quelle degli enti di ricerca, ovvero gestisce aziende agricole con funzioni didattiche (art. 4, co. 8) ☐
- Produce un servizio di interesse generale a rete (di cui all'art. 3-bis del d.l. 138/2011) fuori dall'ambito territoriale di riferimento, con affidamento dei servizi, in corso e nuovi, tramite procedure ad evidenza pubblica (art. 4, co. 9-bis) ☐
- Produce beni e servizi strettamente necessari per il perseguimento delle finalità istituzionali dell'ente (art. 4, co. 1) ☐
- Produce un servizio di interesse generale (art. 4, co. 2, lett. a) ☐
- Progetta e realizza un'opera pubblica sulla base di un accordo di programma fra amministrazioni pubbliche (art. 4, co. 2, lett. b) ☐
- Realizza e gestisce un'opera pubblica ovvero organizza e gestisce un servizio di interesse generale attraverso un contratto di partenariato pubblico/privato (art. 4, co. 2, lett. c) ☐
- Produce beni o servizi strumentali all'ente o agli enti pubblici partecipanti o alla svolgimento delle loro funzioni (art. 4, co. 2, lett. d) ☐
- Svolge servizi di committenza (art. 4, co. 2, lett. e) ☐
- Valorizza il patrimonio immobiliare dell'amministrazione partecipante (art. 4, co. 3) ☐

Indicare le motivazioni della riconducibilità o meno ai vincoli di scopo di cui al co. 1 o ad una delle attività di cui ai commi 2 e 3, anche con riferimento alle società che svolgono le attività di cui ai commi 6, 7, 8:

La Società risulta cancellata d'ufficio dal Registro delle imprese a far data dal 17/09/2025.

(a): Inserire uno dei progressivi già indicati nelle schede di ricognizione (02.01; 02.02).

(b): Inserire la ragione sociale come indicata nelle schede di ricognizione (02.01; 02.02).

(c): Indicare il tipo di partecipazione distinguendo i casi in cui la società sia partecipata direttamente, indirettamente (tramite altra società/organismo), ovvero in parte direttamente e in parte indirettamente.

(d): Inserire l'attività come indicata nelle schede di ricognizione (02.01; 02.02).

03. REQUISITI TESTO UNICO DELLE SOCIETÀ A PARTECIPAZIONE PUBBLICA

03.01. Finalità perseguite e attività ammesse (articoli 1, 4 e 26)

Compilare una scheda per ciascuna società

Progressivo società partecipata: Dir_9 - Ind_7 (a)

Denominazione società partecipata: CONFIDITALIA CONSORZIO NAZIONALE FIDI E GARANZIE S.C.P.A. IN LIQUIDAZIONE (b)

Tipo partecipazione: sia diretta che indiretta (c)

Attività svolta: Rilascio di garanzie collettiva fidi prevista dall'art. 13 della Legge 24/11/2003 n. 326 (d)

Indicare se la società:

- È a partecipazione pubblica di diritto singolare (art. 1 co. 4) ☐
- Rientra nell'Allegato "A" del d.lgs. n. 175/2016 (art. 26, co. 2) ☐
- Ha come oggetto esclusivo la gestione di fondi europei per conto dello Stato o delle Regioni, ovvero la realizzazione di progetti di ricerca finanziati dalle istituzioni dell'Unione Europea (art. 26, co. 2) ☐
- È stata esclusa, con deliberazione adottata ai sensi dell'art. 4 co. 9, secondo periodo, dall'applicazione totale o parziale delle disposizioni del medesimo articolo (**solo per le società partecipate dalle Regioni/Prov. Aut.**) ☐
- È destinataria dei provvedimenti di cui al d.lgs. n. 159/2011 (art. 26, co. 12-bis) ☐
- È autorizzata alla gestione delle case da gioco, ai sensi della legislazione vigente (art. 26, co. 12-sexies) ☐
- Qualora non sia stata selezionata alcuna delle opzioni indicate ai punti precedenti, indicare se la società:
- È costituita in attuazione dell'art. 34 del regolamento CE n. 13/2013 - Gruppi d'Azione Locale (art. 4, co. 6) ☐
- Ha per oggetto sociale prevalente la gestione di spazi fieristici e l'organizzazione di eventi fieristici (art. 4, co. 7) ☐
- Ha per oggetto sociale prevalente la realizzazione e la gestione di impianti di trasporto a fune per la mobilità turistico-sportiva in aree montane (art. 4, co. 7) ☐
- Ha per oggetto sociale prevalente la produzione di energia da fonti rinnovabili (art. 4, co. 7) ☐
- Ha caratteristiche di spin off o di start up universitario, o analoghe a quelle degli enti di ricerca, ovvero gestisce aziende agricole con funzioni didattiche (art. 4, co. 8) ☐
- Produce un servizio di interesse generale a rete (di cui all'art. 3-bis del d.l. 138/2011) fuori dall'ambito territoriale di riferimento, con affidamento dei servizi, in corso e nuovi, tramite procedure ad evidenza pubblica (art. 4, co. 9-bis) ☐
- Produce beni e servizi strettamente necessari per il perseguimento delle finalità istituzionali dell'ente (art. 4, co. 1) ☐
- Produce un servizio di interesse generale (art. 4, co. 2, lett. a) ☐
- Progetta e realizza un'opera pubblica sulla base di un accordo di programma fra amministrazioni pubbliche (art. 4, co. 2, lett. b) ☐
- Realizza e gestisce un'opera pubblica ovvero organizza e gestisce un servizio di interesse generale attraverso un contratto di partenariato pubblico/privato (art. 4, co. 2, lett. c) ☐
- Produce beni o servizi strumentali all'ente o agli enti pubblici partecipanti o alla svolgimento delle loro funzioni (art. 4, co. 2, lett. d) ☐
- Svolge servizi di committenza (art. 4, co. 2, lett. e) ☐
- Valorizza il patrimonio immobiliare dell'amministrazione partecipante (art. 4, co. 3) ☐

Indicare le motivazioni della riconducibilità o meno ai vincoli di scopo di cui al co. 1 o ad una delle attività di cui ai commi 2 e 3, anche con riferimento alle società che svolgono le attività di cui ai commi 6, 7, 8:

In data 10 settembre 2025 il Tribunale di Bari ha dichiarato la chiusura del fallimento della Società avviato con Sentenza di fallimento del Tribunale di Bari n. 5/2017. Il curatore fallimentare ha proceduto a trasmettere l'istanza di cancellazione della società dal registro delle imprese, in data 22/09/2025. Dalla Visura camerale la Società risulta cancellata a far data dal 29 settembre 2025.

(a): Inserire uno dei progressivi già indicati nelle schede di ricognizione (02.01; 02.02).

(b): Inserire la ragione sociale come indicata nelle schede di ricognizione (02.01; 02.02).

(c): Indicare il tipo di partecipazione distinguendo i casi in cui la società sia partecipata direttamente, indirettamente (tramite altra società/organismo), ovvero in parte direttamente e in parte indirettamente.

(d): Inserire l'attività come indicata nelle schede di ricognizione (02.01; 02.02).

03. REQUISITI TESTO UNICO DELLE SOCIETÀ A PARTECIPAZIONE PUBBLICA

03.01. Finalità perseguite e attività ammesse (articoli 1, 4 e 26)

Compilare una scheda per ciascuna società

Progressivo società partecipata: Dir_10 - Ind_8 (a)

Denominazione società partecipata: SV.IM. CONSORTIUM CONSORZIO PER LO SVILUPPO DELLE IMPRESE S.C.P.A. IN LIQUIDAZIONE (b)

Tipo partecipazione: sia diretta che indiretta (c)

Attività svolta: La Società è inattiva (d)

Indicare se la società:

- È a partecipazione pubblica di diritto singolare (art. 1 co. 4) ☐
- Rientra nell'Allegato "A" del d.lgs. n. 175/2016 (art. 26, co. 2) ☐
- Ha come oggetto esclusivo la gestione di fondi europei per conto dello Stato o delle Regioni, ovvero la realizzazione di progetti di ricerca finanziati dalle istituzioni dell'Unione Europea (art. 26, co. 2) ☐
- È stata esclusa, con deliberazione adottata ai sensi dell'art. 4 co. 9, secondo periodo, dall'applicazione totale o parziale delle disposizioni del medesimo articolo (solo per le società partecipate dalle Regioni/Prov. Aut.) ☐
- È destinataria dei provvedimenti di cui al d.lgs. n. 159/2011 (art. 26, co. 12-bis) ☐
- È autorizzata alla gestione delle case da gioco, ai sensi della legislazione vigente (art. 26, co. 12-sexies) ☐
- Qualora non sia stata selezionata alcuna delle opzioni indicate ai punti precedenti, indicare se la società:
 - È costituita in attuazione dell'art. 34 del regolamento CE n. 13/2013 - Gruppi d'Azione Locale (art. 4, co. 6) ☐
 - Ha per oggetto sociale prevalente la gestione di spazi fieristici e l'organizzazione di eventi fieristici (art. 4, co. 7) ☐
 - Ha per oggetto sociale prevalente la realizzazione e la gestione di impianti di trasporto a fune per la mobilità turistico-sportiva in aree montane (art. 4, co. 7) ☐
 - Ha per oggetto sociale prevalente la produzione di energia da fonti rinnovabili (art. 4, co. 7) ☐
 - Ha caratteristiche di spin off o di start up universitario, o analoghe a quelle degli enti di ricerca, ovvero gestisce aziende agricole con funzioni didattiche (art. 4, co. 8) ☐
 - Produce un servizio di interesse generale a rete (di cui all'art. 3-bis del d.l. 138/2011) fuori dall'ambito territoriale di riferimento, con affidamento dei servizi, in corso e nuovi, tramite procedure ad evidenza pubblica (art. 4, co. 9-bis) ☐
 - Produce beni e servizi strettamente necessari per il perseguimento delle finalità istituzionali dell'ente (art. 4, co. 1) ☐
 - Produce un servizio di interesse generale (art. 4, co. 2, lett. a) ☐
 - Progetta e realizza un'opera pubblica sulla base di un accordo di programma fra amministrazioni pubbliche (art. 4, co. 2, lett. b) ☐
 - Realizza e gestisce un'opera pubblica ovvero organizza e gestisce un servizio di interesse generale attraverso un contratto di partenariato pubblico/privato (art. 4, co. 2, lett. c) ☐
 - Produce beni o servizi strumentali all'ente o agli enti pubblici partecipanti o alla svolgimento delle loro funzioni (art. 4, co. 2, lett. d) ☐
 - Svolge servizi di committenza (art. 4, co. 2, lett. e) ☐
 - Valorizza il patrimonio immobiliare dell'amministrazione partecipante (art. 4, co. 3) ☐

Indicare le motivazioni della riconducibilità o meno ai vincoli di scopo di cui al co. 1 o ad una delle attività di cui ai commi 2 e 3, anche con riferimento alle società che svolgono le attività di cui ai commi 6, 7, 8:

E' in corso la procedura fallimentare della società (Sentenza di fallimento Tribunale di Bari n. 59/2017).
L'ultimo bilancio approvato depositato è il bilancio d'esercizio chiuso al 31/12/2012.

(a): Inserire uno dei progressivi già indicati nelle schede di ricognizione (02.01; 02.02).

(b): Inserire la ragione sociale come indicata nelle schede di ricognizione (02.01; 02.02).

(c): Indicare il tipo di partecipazione distinguendo i casi in cui la società sia partecipata direttamente, indirettamente (tramite altra società/organismo), ovvero in parte direttamente e in parte indirettamente.

(d): Inserire l'attività come indicata nelle schede di ricognizione (02.01; 02.02).

03. REQUISITI TESTO UNICO DELLE SOCIETÀ A PARTECIPAZIONE PUBBLICA

03.01. Finalità perseguite e attività ammesse (articoli 1, 4 e 26)

Compilare una scheda per ciascuna società

Progressivo società partecipata: Ind_1 (a)

Denominazione società partecipata: ASECO S.p.A. (b)

Tipo partecipazione: Indiretta (c)

Attività svolta: (d)

La Società opera nel comparto ecologico attraverso il recupero e la trasformazione di rifiuti organici, e rifiuti ligneo-cellulosici. L'attività è funzionale al completamento del ciclo di smaltimento dei fanghi prodotti dagli impianti di depurazione gestiti da Acquedotto Pugliese S.p.A.

Indicare se la società:

- È a partecipazione pubblica di diritto singolare (art. 1 co. 4) ☐
- Rientra nell'Allegato "A" del d.lgs. n. 175/2016 (art. 26, co. 2) ☐
- Ha come oggetto esclusivo la gestione di fondi europei per conto dello Stato o delle Regioni, ovvero la realizzazione di progetti di ricerca finanziati dalle istituzioni dell'Unione Europea (art. 26, co. 2) ☐
- È stata esclusa, con deliberazione adottata ai sensi dell'art. 4 co. 9, secondo periodo, dall'applicazione totale o parziale delle disposizioni del medesimo articolo (**solo per le società partecipate dalle Regioni/Prov. Aut.**) ☐
- È destinataria dei provvedimenti di cui al d.lgs. n. 159/2011 (art. 26, co. 12-bis) ☐
- È autorizzata alla gestione delle case da gioco, ai sensi della legislazione vigente (art. 26, co. 12-sexies) ☐
- Qualora non sia stata selezionata alcuna delle opzioni indicate ai punti precedenti, indicare se la società:
- È costituita in attuazione dell'art. 34 del regolamento CE n. 13/2013 - Gruppi d'Azione Locale (art. 4, co. 6) ☐
- Ha per oggetto sociale prevalente la gestione di spazi fieristici e l'organizzazione di eventi fieristici (art. 4, co. 7) ☐
- Ha per oggetto sociale prevalente la realizzazione e la gestione di impianti di trasporto a fune per la mobilità turistico-sportiva in aree montane (art. 4, co. 7) ☐
- Ha per oggetto sociale prevalente la produzione di energia da fonti rinnovabili (art. 4, co. 7) ☐
- Ha caratteristiche di spin off o di start up universitario, o analoghe a quelle degli enti di ricerca, ovvero gestisce aziende agricole con funzioni didattiche (art. 4, co. 8) ☐
- Produce un servizio di interesse generale a rete (di cui all'art. 3-bis del d.l. 138/2011) fuori dall'ambito territoriale di riferimento, con affidamento dei servizi, in corso e nuovi, tramite procedure ad evidenza pubblica (art. 4, co. 9-bis) ☐
- Produce beni e servizi strettamente necessari per il perseguimento delle finalità istituzionali dell'ente (art. 4, co. 1) ☐
- Produce un servizio di interesse generale (art. 4, co. 2, lett. a) ☒
- Progetta e realizza un'opera pubblica sulla base di un accordo di programma fra amministrazioni pubbliche (art. 4, co. 2, lett. b) ☐
- Realizza e gestisce un'opera pubblica ovvero organizza e gestisce un servizio di interesse generale attraverso un contratto di partenariato pubblico/privato (art. 4, co. 2, lett. c) ☐
- Produce beni o servizi strumentali all'ente o agli enti pubblici partecipanti o alla svolgimento delle loro funzioni (art. 4, co. 2, lett. d) ☐
- Svolge servizi di committenza (art. 4, co. 2, lett. e) ☐
- Valorizza il patrimonio immobiliare dell'amministrazione partecipante (art. 4, co. 3) ☐

Indicare le motivazioni della riconducibilità o meno ai vincoli di scopo di cui al co. 1 o ad una delle attività di cui ai commi 2 e 3, anche con riferimento alle società che svolgono le attività di cui ai commi 6, 7, 8:

La Società svolge attività che integrano quelle di cui all'art. 4 TUSP facenti capo alla collegata Acquedotto Pugliese S.p.A. Le attività svolte sono funzionali al completamento del ciclo di smaltimento dei fanghi prodotti dagli impianti di depurazione gestiti da Acquedotto Pugliese S.p.A. Inoltre, con l'ingresso nella compagine sociale di AGER, la ASECO si qualifica come società in house per la gestione dei rifiuti ai sensi dell'art. 4 e 16 del TUSP, operando in via prevalente per i soci AGER e Acquedotto Pugliese S.p.A., che effettuano sulla società il controllo analogo congiunto previsto dall'art. 16 del TUSP attraverso il Comitato di Coordinamento e Controllo.

(a): Inserire uno dei progressivi già indicati nelle schede di ricognizione (02.01; 02.02).

(b): Inserire la ragione sociale come indicata nelle schede di ricognizione (02.01; 02.02).

(c): Indicare il tipo di partecipazione distinguendo i casi in cui la società sia partecipata direttamente, indirettamente (tramite altra società/organismo), ovvero in parte direttamente e in parte indirettamente.

(d): Inserire l'attività come indicata nelle schede di ricognizione (02.01; 02.02).

03. REQUISITI TESTO UNICO DELLE SOCIETÀ A PARTECIPAZIONE PUBBLICA

03.01. Finalità perseguite e attività ammesse (articoli 1, 4 e 26)

Compilare una scheda per ciascuna società

Progressivo società partecipata: Ind_2 (a)

Denominazione società partecipata: PATTO TERRITORIALE DELL'AREA METROPOLITANA DI BARI S.P.A. IN LIQUIDAZIONE (b)

Tipo partecipazione: Indiretta (c)

Attività svolta: Attività di consulenza gestionale. Attuazione del Patto Territoriale di Bari. (d)

Indicare se la società:

- È a partecipazione pubblica di diritto singolare (art. 1 co. 4) ☐
- Rientra nell'Allegato "A" del d.lgs. n. 175/2016 (art. 26, co. 2) ☐
- Ha come oggetto esclusivo la gestione di fondi europei per conto dello Stato o delle Regioni, ovvero la realizzazione di progetti di ricerca finanziati dalle istituzioni dell'Unione Europea (art. 26, co. 2) ☐
- È stata esclusa, con deliberazione adottata ai sensi dell'art. 4 co. 9, secondo periodo, dall'applicazione totale o parziale delle disposizioni del medesimo articolo (**solo per le società partecipate dalle Regioni/Prov. Aut.**) ☐
- È destinataria dei provvedimenti di cui al d.lgs. n. 159/2011 (art. 26, co. 12-bis) ☐
- È autorizzata alla gestione delle case da gioco, ai sensi della legislazione vigente (art. 26, co. 12-sexies) ☐
- Qualora non sia stata selezionata alcuna delle opzioni indicate ai punti precedenti, indicare se la società:
- È costituita in attuazione dell'art. 34 del regolamento CE n. 13/2013 - Gruppi d'Azione Locale (art. 4, co. 6) ☐
- Ha per oggetto sociale prevalente la gestione di spazi fieristici e l'organizzazione di eventi fieristici (art. 4, co. 7) ☐
- Ha per oggetto sociale prevalente la realizzazione e la gestione di impianti di trasporto a fune per la mobilità turistico-sportiva in aree montane (art. 4, co. 7) ☐
- Ha per oggetto sociale prevalente la produzione di energia da fonti rinnovabili (art. 4, co. 7) ☐
- Ha caratteristiche di spin off o di start up universitario, o analoghe a quelle degli enti di ricerca, ovvero gestisce aziende agricole con funzioni didattiche (art. 4, co. 8) ☐
- Produce un servizio di interesse generale a rete (di cui all'art. 3-bis del d.l. 138/2011) fuori dall'ambito territoriale di riferimento, con affidamento dei servizi, in corso e nuovi, tramite procedure ad evidenza pubblica (art. 4, co. 9-bis) ☐
- Produce beni e servizi strettamente necessari per il perseguimento delle finalità istituzionali dell'ente (art. 4, co. 1) ☐
- Produce un servizio di interesse generale (art. 4, co. 2, lett. a) ☐
- Progetta e realizza un'opera pubblica sulla base di un accordo di programma fra amministrazioni pubbliche (art. 4, co. 2, lett. b) ☐
- Realizza e gestisce un'opera pubblica ovvero organizza e gestisce un servizio di interesse generale attraverso un contratto di partenariato pubblico/privato (art. 4, co. 2, lett. c) ☐
- Produce beni o servizi strumentali all'ente o agli enti pubblici partecipanti o alla svolgimento delle loro funzioni (art. 4, co. 2, lett. d) ☐
- Svolge servizi di committenza (art. 4, co. 2, lett. e) ☐
- Valorizza il patrimonio immobiliare dell'amministrazione partecipante (art. 4, co. 3) ☐

Indicare le motivazioni della riconducibilità o meno ai vincoli di scopo di cui al co. 1 o ad una delle attività di cui ai commi 2 e 3, anche con riferimento alle società che svolgono le attività di cui ai commi 6, 7, 8:

E' in corso la procedura fallimentare della società (sentenza di fallimento Tribunale di Bari n. 112/2019). L'ultimo bilancio approvato depositato è il bilancio d'esercizio chiuso al 31/12/2013.

(a): Inserire uno dei progressivi già indicati nelle schede di ricognizione (02.01; 02.02).

(b): Inserire la ragione sociale come indicata nelle schede di ricognizione (02.01; 02.02).

(c): Indicare il tipo di partecipazione distinguendo i casi in cui la società sia partecipata direttamente, indirettamente (tramite altra società/organismo), ovvero in parte direttamente e in parte indirettamente.

(d): Inserire l'attività come indicata nelle schede di ricognizione (02.01; 02.02).

03. REQUISITI TESTO UNICO DELLE SOCIETÀ A PARTECIPAZIONE PUBBLICA

03.01. Finalità perseguite e attività ammesse (articoli 1, 4 e 26)

Compilare una scheda per ciascuna società

Progressivo società partecipata: Ind_3 (a)

Denominazione società partecipata: (b)

CONSORZIO PER LO SVILUPPO
DELL'AREA CONCA BARESE
SOCIETA' CONSORTILE A
RESPONSABILITA' LIMITATA

Tipo partecipazione: Indiretta (c)

Attività svolta: (d)

Altri servizi di sostegno alle imprese
per i soggetti aderenti al Patto
Territoriale per lo sviluppo dell'area
della "CONCA BARESE"

indicare se la società:

- È a partecipazione pubblica di diritto singolare (art. 1 co. 4) ☐
- Rientra nell'Allegato "A" del d.lgs. n. 175/2016 (art. 26, co. 2) ☐
- Ha come oggetto esclusivo la gestione di fondi europei per conto dello Stato o delle Regioni, ovvero la realizzazione di progetti di ricerca finanziati dalle istituzioni dell'Unione Europea (art. 26, co. 2) ☐
- È stata esclusa, con deliberazione adottata ai sensi dell'art. 4 co. 9, secondo periodo, dall'applicazione totale o parziale delle disposizioni del medesimo articolo (**solo per le società partecipate dalle Regioni/Prov. Aut.**) ☐
- È destinataria dei provvedimenti di cui al d.lgs. n. 159/2011 (art. 26, co. 12-bis) ☐
- È autorizzata alla gestione delle case da gioco, ai sensi della legislazione vigente (art. 26, co. 12-sexies) ☐
- Qualora non sia stata selezionata alcuna delle opzioni indicate ai punti precedenti, indicare se la società:**
- È costituita in attuazione dell'art. 34 del regolamento CE n. 13/2013 - Gruppi d'Azione Locale (art. 4, co. 6) ☐
- Ha per oggetto sociale prevalente la gestione di spazi fieristici e l'organizzazione di eventi fieristici (art. 4, co. 7) ☐
- Ha per oggetto sociale prevalente la realizzazione e la gestione di impianti di trasporto a fune per la mobilità turistico-sportiva in aree montane (art. 4, co. 7) ☐
- Ha per oggetto sociale prevalente la produzione di energia da fonti rinnovabili (art. 4, co. 7) ☐
- Ha caratteristiche di spin off o di start up universitario, o analoghe a quelle degli enti di ricerca, ovvero gestisce aziende agricole con funzioni didattiche (art. 4, co. 8) ☐
- Produce un servizio di interesse generale a rete (di cui all'art. 3-bis del d.l. 138/2011) fuori dall'ambito territoriale di riferimento, con affidamento dei servizi, in corso e nuovi, tramite procedure ad evidenza pubblica (art. 4, co. 9-bis) ☐
- Produce beni e servizi strettamente necessari per il perseguimento delle finalità istituzionali dell'ente (art. 4, co. 1) ☐
- Produce un servizio di interesse generale (art. 4, co. 2, lett. a) ☐
- Progetta e realizza un'opera pubblica sulla base di un accordo di programma fra amministrazioni pubbliche (art. 4, co. 2, lett. b) ☐
- Realizza e gestisce un'opera pubblica ovvero organizza e gestisce un servizio di interesse generale attraverso un contratto di partenariato pubblico/privato (art. 4, co. 2, lett. c) ☐
- Produce beni o servizi strumentali all'ente o agli enti pubblici partecipanti o alla svolgimento delle loro funzioni (art. 4, co. 2, lett. d) ☐
- Svolge servizi di committenza (art. 4, co. 2, lett. e) ☐
- Valorizza il patrimonio immobiliare dell'amministrazione partecipante (art. 4, co. 3) ☐

Indicare le motivazioni della riconducibilità o meno ai vincoli di scopo di cui al co. 1 o ad una delle attività di cui ai commi 2 e 3, anche con riferimento alle società che svolgono le attività di cui ai commi 6, 7, 8:

La Società non persegue finalità e non svolge attività ammesse ai sensi degli art. 4 e 26 del D.lgs. 175/2016. In data 6 marzo 2025 l'assemblea dei soci ha deliberato la messa in liquidazione per decorso del termine al 31/12/2024 (data di cessazione dell'attività).

(a): Inserire uno dei progressivi già indicati nelle schede di ricognizione (02.01; 02.02).

(b): Inserire la ragione sociale come indicata nelle schede di ricognizione (02.01; 02.02).

(c): Indicare il tipo di partecipazione distinguendo i casi in cui la società sia partecipata direttamente, indirettamente (tramite altra società/organismo), ovvero in parte direttamente e in parte indirettamente.

(d): Inserire l'attività come indicata nelle schede di ricognizione (02.01; 02.02).

03. REQUISITI TESTO UNICO DELLE SOCIETÀ A PARTECIPAZIONE PUBBLICA

03.01. Finalità perseguite e attività ammesse (articoli 1, 4 e 26)

Compilare una scheda per ciascuna società

Progressivo società partecipata: Ind_4 (a)

Denominazione società partecipata: (b)

SOCIETA' PER LA PROMOZIONE DEI
MERCATI MOBILIARI SUD-EST S.P.A.
IN SIGLA "PROMEM SUD-EST S.P.A."
IN LIQUIDAZIONE

Tipo partecipazione: Indiretta (c)

Attività svolta: (d)

Servizi di consulenza ed assistenza
ad imprese ed organismi pubblici per
la crescita, la capitalizzazione
aziendale e la quotazione in borsa.

Indicare se la società:

- È a partecipazione pubblica di diritto singolare (art. 1 co. 4) ☐
- Rientra nell'Allegato "A" del d.lgs. n. 175/2016 (art. 26, co. 2) ☐
- Ha come oggetto esclusivo la gestione di fondi europei per conto dello Stato o delle Regioni, ovvero la realizzazione di progetti di ricerca finanziati dalle istituzioni dell'Unione Europea (art. 26, co. 2) ☐
- È stata esclusa, con deliberazione adottata ai sensi dell'art. 4 co. 9, secondo periodo, dall'applicazione totale o parziale delle disposizioni del medesimo articolo (**solo per le società partecipate dalle Regioni/Prov. Aut.**) ☐
- È destinataria dei provvedimenti di cui al d.lgs. n. 159/2011 (art. 26, co. 12-bis) ☐
- È autorizzata alla gestione delle case da gioco, ai sensi della legislazione vigente (art. 26, co. 12-sexies) ☐
- Qualora non sia stata selezionata alcuna delle opzioni indicate ai punti precedenti, indicare se la società:**
- È costituita in attuazione dell'art. 34 del regolamento CE n. 13/2013 - Gruppi d'Azione Locale (art. 4, co. 6) ☐
- Ha per oggetto sociale prevalente la gestione di spazi fieristici e l'organizzazione di eventi fieristici (art. 4, co. 7) ☐
- Ha per oggetto sociale prevalente la realizzazione e la gestione di impianti di trasporto a fune per la mobilità turistico-sportiva in aree montane (art. 4, co. 7) ☐
- Ha per oggetto sociale prevalente la produzione di energia da fonti rinnovabili (art. 4, co. 7) ☐
- Ha caratteristiche di spin off o di start up universitario, o analoghe a quelle degli enti di ricerca, ovvero gestisce aziende agricole con funzioni didattiche (art. 4, co. 8) ☐
- Produce un servizio di interesse generale a rete (di cui all'art. 3-bis del d.l. 138/2011) fuori dall'ambito territoriale di riferimento, con affidamento dei servizi, in corso e nuovi, tramite procedure ad evidenza pubblica (art. 4, co. 9-bis) ☐
- Produce beni e servizi strettamente necessari per il perseguimento delle finalità istituzionali dell'ente (art. 4, co. 1) ☐
- Produce un servizio di interesse generale (art. 4, co. 2, lett. a) ☐
- Progetta e realizza un'opera pubblica sulla base di un accordo di programma fra amministrazioni pubbliche (art. 4, co. 2, lett. b) ☐
- Realizza e gestisce un'opera pubblica ovvero organizza e gestisce un servizio di interesse generale attraverso un contratto di partenariato pubblico/privato (art. 4, co. 2, lett. c) ☐
- Produce beni o servizi strumentali all'ente o agli enti pubblici partecipanti o alla svolgimento delle loro funzioni (art. 4, co. 2, lett. d) ☐
- Svolge servizi di committenza (art. 4, co. 2, lett. e) ☐
- Valorizza il patrimonio immobiliare dell'amministrazione partecipante (art. 4, co. 3) ☐

Indicare le motivazioni della riconducibilità o meno ai vincoli di scopo di cui al co. 1 o ad una delle attività di cui ai commi 2 e 3, anche con riferimento alle società che svolgono le attività di cui ai commi 6, 7, 8:

In data 26 aprile 2025 la società è stata cancellata dal Registro delle Imprese a seguito della chiusura della procedura di liquidazione deliberata in data 15/11/2023.

(a): Inserire uno dei progressivi già indicati nelle schede di ricognizione (02.01; 02.02).

(b): Inserire la ragione sociale come indicata nelle schede di ricognizione (02.01; 02.02).

(c): Indicare il tipo di partecipazione distinguendo i casi in cui la società sia partecipata direttamente, indirettamente (tramite altra società/organismo), ovvero in parte direttamente e in parte indirettamente.

(d): Inserire l'attività come indicata nelle schede di ricognizione (02.01; 02.02).

03. REQUISITI TESTO UNICO DELLE SOCIETÀ A PARTECIPAZIONE PUBBLICA

03.01. Finalità perseguite e attività ammesse (articoli 1, 4 e 26)

Compilare una scheda per ciascuna società

Progressivo società partecipata: Ind_5 - Ind_6 (a)

Denominazione società partecipata: "PASTIS - CENTRO NAZIONALE PER LA RICERCA E LO SVILUPPO DEI MATERIALI - ANGELO RIZZO - SOCIETÀ CONSORTILE PER AZIONI (C.N.R.S.M.)" IN LIQUIDAZIONE (b)

Tipo partecipazione: Indiretta (c)

Attività svolta: Ricerca e sviluppo sperimentale nel campo delle scienze naturali e dell'ingegneria. Altre attività professionali, scientifiche e tecniche. (d)

indicare se la società:

- È a partecipazione pubblica di diritto singolare (art. 1 co. 4) ☐
- Rientra nell'Allegato "A" del d.lgs. n. 175/2016 (art. 26, co. 2) ☐
- Ha come oggetto esclusivo la gestione di fondi europei per conto dello Stato o delle Regioni, ovvero la realizzazione di progetti di ricerca finanziati dalle istituzioni dell'Unione Europea (art. 26, co. 2) ☐
- È stata esclusa, con deliberazione adottata ai sensi dell'art. 4 co. 9, secondo periodo, dall'applicazione totale o parziale delle disposizioni del medesimo articolo (**solo per le società partecipate dalle Regioni/Prov. Aut.**) ☐
- È destinataria dei provvedimenti di cui al d.lgs. n. 159/2011 (art. 26, co. 12-bis) ☐
- È autorizzata alla gestione delle case da gioco, ai sensi della legislazione vigente (art. 26, co. 12-sexies) ☐
- Qualora non sia stata selezionata alcuna delle opzioni indicate ai punti precedenti, indicare se la società:
- È costituita in attuazione dell'art. 34 del regolamento CE n. 13/2013 - Gruppi d'Azione Locale (art. 4, co. 6) ☐
- Ha per oggetto sociale prevalente la gestione di spazi fieristici e l'organizzazione di eventi fieristici (art. 4, co. 7) ☐
- Ha per oggetto sociale prevalente la realizzazione e la gestione di impianti di trasporto a fune per la mobilità turistico-sportiva in aree montane (art. 4, co. 7) ☐
- Ha per oggetto sociale prevalente la produzione di energia da fonti rinnovabili (art. 4, co. 7) ☐
- Ha caratteristiche di spin off o di start up universitario, o analoghe a quelle degli enti di ricerca, ovvero gestisce aziende agricole con funzioni didattiche (art. 4, co. 8) ☐
- Produce un servizio di interesse generale a rete (di cui all'art. 3-bis del d.l. 138/2011) fuori dall'ambito territoriale di riferimento, con affidamento dei servizi, in corso e nuovi, tramite procedure ad evidenza pubblica (art. 4, co. 9-bis) ☐
- Produce beni e servizi strettamente necessari per il perseguimento delle finalità istituzionali dell'ente (art. 4, co. 1) ☐
- Produce un servizio di interesse generale (art. 4, co. 2, lett. a) ☐
- Progetta e realizza un'opera pubblica sulla base di un accordo di programma fra amministrazioni pubbliche (art. 4, co. 2, lett. b) ☐
- Realizza e gestisce un'opera pubblica ovvero organizza e gestisce un servizio di interesse generale attraverso un contratto di partenariato pubblico/privato (art. 4, co. 2, lett. c) ☐
- Produce beni o servizi strumentali all'ente o agli enti pubblici partecipanti o alla svolgimento delle loro funzioni (art. 4, co. 2, lett. d) ☐
- Svolge servizi di committenza (art. 4, co. 2, lett. e) ☐
- Valorizza il patrimonio immobiliare dell'amministrazione partecipante (art. 4, co. 3) ☐

Indicare le motivazioni della riconducibilità o meno ai vincoli di scopo di cui al co. 1 o ad una delle attività di cui ai commi 2 e 3, anche con riferimento alle società che svolgono le attività di cui ai commi 6, 7, 8:

E' in corso la procedura di liquidazione della Società deliberata in data 20/11/2003.

(a): Inserire uno dei progressivi già indicati nelle schede di ricognizione (02.01; 02.02).

(b): Inserire la ragione sociale come indicata nelle schede di ricognizione (02.01; 02.02).

(c): Indicare il tipo di partecipazione distinguendo i casi in cui la società sia partecipata direttamente, indirettamente (tramite altra società/organismo), ovvero in parte direttamente e in parte indirettamente.

(d): Inserire l'attività come indicata nelle schede di ricognizione (02.01; 02.02).

03. REQUISITI TESTO UNICO DELLE SOCIETÀ A PARTECIPAZIONE PUBBLICA

03.02. Condizioni art. 20, co. 2

Compilare una scheda per ciascuna società

Progressivo società partecipata: Dir_1 (a)

Denominazione società partecipata: PUGLIASVILUPPO S.p.A. (b)

Tipo partecipazione: Diretta (c)

Attività svolta: (d)

La Società ha per oggetto esclusivo unicamente in favore, per conto e su richiesta del socio unico Regione Puglia, lo svolgimento di attività tutte riconducibili alla gestione di servizi di interesse generale svolti per conto della Regione Puglia e in particolare: la realizzazione di attività di interesse generale in favore della Regione Puglia; la promozione, nel territorio della Regione Puglia, della nascita di nuove imprese e dello sviluppo delle imprese esistenti; lo sviluppo della domanda di innovazione e dei sistemi locali di impresa, anche nei settori agricolo, turistico e del commercio; la progettualità dello sviluppo

Indicare i seguenti dati con riferimento all'esercizio 2024:

Numero medio dipendenti (e)	105
Numero amministratori	3
di cui nominati dall'Ente	3
Numero componenti organo di controllo	3
di cui nominati dall'Ente	3

Importi in euro

RISULTATO D'ESERCIZIO (g)	
2024	44.663,00
2023	70.490,00
2022	47.275,00
2021	36.580,00
2020	83.340,00

Importi in euro

Costo del personale (f)	6.667.361,00
Compensi amministratori	64.000,00
Compensi componenti organo di controllo	85.000,00

Importi in euro

FATTURATO	
2024	10.676.918,00
2023	9.886.875,00
2022	11.193.142,00
FATTURATO MEDIO	10.585.645,00

Sussistenza delle condizioni di cui all'art. 20, co. 2:

- La partecipazione societaria non rientra in alcuna delle categorie di cui all'art. 4 (art. 20, co. 2, lett. a) ☐
- Società priva di dipendenti o con numero di amministratori superiore a quello dei dipendenti (art. 20, co. 2, lett. b) ☐
- Svolgimento di attività analoghe o similari a quelle svolte da altre società partecipate o da enti pubblici strumentali (art. 20, co. 2, lett. c) ☐

Indicare quali società/enti strumentali:

- Fatturato medio non superiore a 1.000.000 euro nel triennio precedente (art. 20, co. 2, lett. d e art. 26, co. 12-quinquies) ☐
- Perdite in 4 dei 5 esercizi precedenti (per società che non gestiscono un servizio di interesse generale) (art. 20, co. 2, lett. e) ☐
- Necessità di contenimento dei costi di funzionamento (art. 20, co. 2, lett. f) ☐
- Necessità di aggregazione con altre società aventi ad oggetto le attività consentite all'art. 4 (art. 20, co. 2, lett. g) ☐

Indicare le motivazioni della sussistenza o meno delle condizioni di cui ai punti precedenti:

Come evidenziato dai dati sopra esposti con riferimento alla società in house PugliaSviluppo S.p.A., a socio unico Regione Puglia, non ricorre alcuna delle condizioni previste dall'art. 20 comma 2 del D.lgs. 175/2016.

Azioni da intraprendere:

Mantenimento senza interventi

(a): Inserire uno dei progressivi già indicati nelle schede di ricognizione (02.01; 02.02).

(b): Inserire la ragione sociale come indicata nelle schede di ricognizione (02.01; 02.02).

(c): Indicare il tipo di partecipazione distinguendo i casi in cui la società sia partecipata direttamente, indirettamente (tramite altra società/organismo), ovvero in parte direttamente e in parte indirettamente.

(d): Inserire l'attività svolta come indicata nelle schede di ricognizione (02.01; 02.02).

(e): Inserire il numero medio di dipendenti come da nota integrativa al bilancio.

(f): Inserire la voce B9 del Conto economico.

(g): Inserire il risultato d'esercizio al netto delle imposte.

03. REQUISITI TESTO UNICO DELLE SOCIETÀ A PARTECIPAZIONE PUBBLICA

03.02. Condizioni art. 20, co. 2

Compilare una scheda per ciascuna società

Progressivo società partecipata: Dir_2 (a)

Denominazione società partecipata: INNOVAPUGLIA S.P.A. (b)

Tipo partecipazione: Diretta (c)

Attività svolta: (d)

La Società, ha per oggetto esclusivo, le seguenti attività unicamente in favore, per conto e su richiesta del socio Regione Puglia: supporto tecnico alla PA regionale per la definizione, realizzazione e gestione di progetti di innovazione basati sulle ICT per la PA regionale; supporto alla programmazione strategica regionale a sostegno dell'innovazione. La Società è Centrale di committenza, costituita ai sensi del comma 455 dell'articolo 1 della Legge 296/2006, e di centrale di acquisto territoriale ai sensi della L.r. n.37/2014.

Indicare i seguenti dati con riferimento all'esercizio 2024:

Numero medio dipendenti (e)	223
Numero amministratori	3
di cui nominati dall'Ente	3
Numero componenti organo di controllo	3
di cui nominati dall'Ente	3

Importi in euro

RISULTATO D'ESERCIZIO (g)	
2024	517.591,00
2023	61.578,00
2022	56.784,00
2021	55.271,00
2020	57.392,00

Importi in euro

Costo del personale (f)	12.592.223,00
Compensi amministratori	40.000,00
Compensi componenti organo di controllo	48.500,00

Importi in euro

FATTURATO	
2024	13.340.854,00
2023	79.639.228,00
2022	13.301.899,00
FATTURATO MEDIO	35.427.327,00

Sussistenza delle condizioni di cui all'art. 20, co. 2:

- La partecipazione societaria non rientra in alcuna delle categorie di cui all'art. 4 (art. 20, co. 2, lett. a) ☐
- Società priva di dipendenti o con numero di amministratori superiore a quello dei dipendenti (art. 20, co. 2, lett. b) ☐
- Svolgimento di attività analoghe o simili a quelle svolte da altre società partecipate o da enti pubblici strumentali (art. 20, co. 2, lett. c) ☐

Indicare quali società/enti strumentali:

- Fatturato medio non superiore a 1.000.000 euro nel triennio precedente (art. 20, co. 2, lett. d e art. 26, co. 12-quinquies) ☐
- Perdite in 4 dei 5 esercizi precedenti (per società che non gestiscono un servizio di interesse generale) (art. 20, co. 2, lett. e) ☐
- Necessità di contenimento dei costi di funzionamento (art. 20, co. 2, lett. f) ☐
- Necessità di aggregazione con altre società aventi ad oggetto le attività consentite all'art. 4 (art. 20, co. 2, lett. g) ☐

Indicare le motivazioni della sussistenza o meno delle condizioni di cui ai punti precedenti:

Come evidenziato dai dati sopra esposti con riferimento alla società in house Innovapuglia S.p.A., a socio unico Regione Puglia, non ricorre alcuna delle condizioni previste dall'art. 20 comma 2 del D.lgs. 175/2016.

Azioni da intraprendere:

Mantenimento senza interventi

(a): Inserire uno dei progressivi già indicati nelle schede di ricognizione (02.01; 02.02).

(b): Inserire la ragione sociale come indicata nelle schede di ricognizione (02.01; 02.02).

(c): Indicare il tipo di partecipazione distinguendo i casi in cui la società sia partecipata direttamente, indirettamente (tramite altra società/organismo), ovvero in parte direttamente e in parte indirettamente.

(d): Inserire l'attività svolta come indicata nelle schede di ricognizione (02.01; 02.02).

(e): Inserire il numero medio di dipendenti come da nota integrativa al bilancio.

(f): Inserire la voce B9 del Conto economico.

(g): Inserire il risultato d'esercizio al netto delle imposte.

03. REQUISITI TESTO UNICO DELLE SOCIETÀ A PARTECIPAZIONE PUBBLICA

03.02. Condizioni art. 20, co. 2

Compilare una scheda per ciascuna società

Progressivo società partecipata: Dir_3 (a)

Denominazione società partecipata: ACQUEDOTTO PUGLIESE S.p.A. (b)

Tipo partecipazione: Diretta (c)

Attività svolta: (d)

La Società gestisce il Servizio Idrico Integrato (S.I.I.) nell'Ambito Territoriale Ottimale Puglia, e del servizio idrico integrato in alcuni comuni della Campania (aderenti all'ATO Calore-Irpino). Fornisce altresì, risorsa idrica in sub-distribuzione ad Acquedotto Lucano S.p.A., gestore del S.I.I. per l'ATO Basilicata.

Indicare i seguenti dati con riferimento all'esercizio 2024:

Numero medio dipendenti (e)	2.290
Numero amministratori	5
di cui nominati dall'Ente	5
Numero componenti organo di controllo	3
di cui nominati dall'Ente	3

Importi in euro

RISULTATO D'ESERCIZIO (g)	
2024	8.441.675,00
2023	65.816.695,00
2022	24.291.604,00
2021	30.205.911,00
2020	20.065.836,00

Importi in euro

Costo del personale (f)	134.239.148,00
Compensi amministratori	120.000,00
Compensi componenti organo di controllo	175.000,00

Importi in euro

FATTURATO	
2024	671.797.737,00
2023	679.754.899,00
2022	722.130.442,00
FATTURATO MEDIO	691.227.692,67

Sussistenza delle condizioni di cui all'art. 20, co. 2:

- La partecipazione societaria non rientra in alcuna delle categorie di cui all'art. 4 (art. 20, co. 2, lett. a) ☐
- Società priva di dipendenti o con numero di amministratori superiore a quello dei dipendenti (art. 20, co. 2, lett. b) ☐
- Svolgimento di attività analoghe o similari a quelle svolte da altre società partecipate o da enti pubblici strumentali (art. 20, co. 2, lett. c) ☐

Indicare quali società/enti strumentali:

- Fatturato medio non superiore a 1.000.000 euro nel triennio precedente (art. 20, co. 2, lett. d e art. 26, co. 12-quinquies) ☐
- Perdite in 4 dei 5 esercizi precedenti (per società che non gestiscono un servizio di interesse generale) (art. 20, co. 2, lett. e) ☐
- Necessità di contenimento dei costi di funzionamento (art. 20, co. 2, lett. f) ☐
- Necessità di aggregazione con altre società aventi ad oggetto le attività consentite all'art. 4 (art. 20, co. 2, lett. g) ☐

Indicare le motivazioni della sussistenza o meno delle condizioni di cui ai punti precedenti:

Come evidenziato dai dati sopra esposti con riferimento alla società Acquedotto Pugliese S.p.A., a socio unico Regione Puglia, non ricorre alcuna delle condizioni previste dall'art. 20 comma 2 del D.lgs. 175/2016.

Azioni da intraprendere:

Mantenimento senza interventi

(a): Inserire uno dei progressivi già indicati nelle schede di ricognizione (02.01; 02.02).

(b): Inserire la ragione sociale come indicata nelle schede di ricognizione (02.01; 02.02).

(c): Indicare il tipo di partecipazione distinguendo i casi in cui la società sia partecipata direttamente, indirettamente (tramite altra società/organismo), ovvero in parte direttamente e in parte indirettamente.

(d): Inserire l'attività svolta come indicata nelle schede di ricognizione (02.01; 02.02).

(e): Inserire il numero medio di dipendenti come da nota integrativa al bilancio.

(f): Inserire la voce B9 del Conto economico.

(g): Inserire il risultato d'esercizio al netto delle imposte.

03. REQUISITI TESTO UNICO DELLE SOCIETÀ A PARTECIPAZIONE PUBBLICA

03.02. Condizioni art. 20, co. 2

Compilare una scheda per ciascuna società

Progressivo società partecipata: Dir_4 (a)

Denominazione società partecipata: AEROPORTI DI PUGLIA S.P.A. (b)

Tipo partecipazione: Diretta (c)

Attività svolta: (d)

La Società opera quale concessionaria per la "progettazione, lo sviluppo, l'adeguamento, la gestione, la manutenzione e l'uso degli impianti e delle infrastrutture aeroportuali, comprensivi dei beni demaniali, degli aeroporti di Bari, Brindisi, Foggia e Grottaglie (Ta)", in virtù della convenzione del 25 gennaio 2002 stipulata con l'Ente Nazionale Aviazione Civile ("ENAC").

Indicare i seguenti dati con riferimento all'esercizio 2024:

Numero medio dipendenti (e)	355
Numero amministratori	5
di cui nominati dall'Ente	5
Numero componenti organo di controllo	3
di cui nominati dall'Ente	1

Importi in euro

RISULTATO D'ESERCIZIO (g)	
2024	-2.515.998,00
2023	-3.785.865,00
2022	-5.910.424,00
2021	47.191,00
2020	-18.985.114,00

Importi in euro	
Costo del personale (f)	25.132.333,00
Compensi amministratori	108.000,00
Compensi componenti organo di controllo	52.000,00

Importi in euro

FATTURATO	
2024	134.636.007,00
2023	120.844.832,00
2022	116.692.349,00
FATTURATO MEDIO	124.057.729,33

Sussistenza delle condizioni di cui all'art. 20, co. 2:

- La partecipazione societaria non rientra in alcuna delle categorie di cui all'art. 4 (art. 20, co. 2, lett. a) ☐
- Società priva di dipendenti o con numero di amministratori superiore a quello dei dipendenti (art. 20, co. 2, lett. b) ☐
- Svolgimento di attività analoghe o simili a quelle svolte da altre società partecipate o da enti pubblici strumentali (art. 20, co. 2, lett. c) ☐

Indicare quali società/enti strumentali:

- Fatturato medio non superiore a 1.000.000 euro nel triennio precedente (art. 20, co. 2, lett. d e art. 26, co. 12-quinquies) ☐
- Perdite in 4 dei 5 esercizi precedenti (per società che non gestiscono un servizio di interesse generale) (art. 20, co. 2, lett. e) ☐
- Necessità di contenimento dei costi di funzionamento (art. 20, co. 2, lett. f) ☐
- Necessità di aggregazione con altre società aventi ad oggetto le attività consentite all'art. 4 (art. 20, co. 2, lett. g) ☐

Indicare le motivazioni della sussistenza o meno delle condizioni di cui ai punti precedenti:

Come evidenziato dai dati sopra esposti, con riferimento alla Aeroporti di Puglia S.p.A., non ricorre alcuna delle condizioni previste dall'art. 20 comma 2 del D.lgs. 175/2016. Le perdite rilevate nell'ultimo quinquennio sono connesse allo stato emergenziale COVID, in particolare la perdita 2024 è determinata dalla applicazione degli ammortamenti aggiuntivi sulla rivalutazione degli immobili che durante il periodo emergenziale erano stati sospesi negli esercizi precedenti in applicazione del D.L. n. 104/2020. La perdita risulta decrementata rispetto all'esercizio precedente, anche per effetto dell'incremento dei ricavi che ha determinato il miglioramento del Margine Operativo Lordo.

Azioni da intraprendere:

Mantenimento senza interventi

(a): Inserire uno dei progressivi già indicati nelle schede di ricognizione (02.01; 02.02).

(b): Inserire la ragione sociale come indicata nelle schede di ricognizione (02.01; 02.02).

(c): Indicare il tipo di partecipazione distinguendo i casi in cui la società sia partecipata direttamente, indirettamente (tramite altra società/organismo), ovvero in parte direttamente e in parte indirettamente.

(d): Inserire l'attività svolta come indicata nelle schede di ricognizione (02.01; 02.02).

(e): Inserire il numero medio di dipendenti come da nota integrativa al bilancio.

(f): Inserire la voce B9 del Conto economico.

(g): Inserire il risultato d'esercizio al netto delle imposte.

03. REQUISITI TESTO UNICO DELLE SOCIETÀ A PARTECIPAZIONE PUBBLICA

03.02. Condizioni art. 20, co. 2

Compilare una scheda per ciascuna società

Progressivo società partecipata: Dir_5 (a)

Denominazione società partecipata: PUGLIA VALORE IMMOBILIARE SOCIETA' DI CARTOLARIZZAZIONE SRL (b)

Tipo partecipazione: Diretta (c)

Attività svolta: (d)

Società veicolo che ha per oggetto esclusivo la realizzazione di una o più operazioni di cartolarizzazione, ai sensi dell'art. 84 della Legge 27 dicembre 2002 n. 289 e delle disposizioni ivi richiamate, dei proventi derivanti dalla dismissione del patrimonio immobiliare non strumentale già di proprietà delle Aziende Sanitarie Locali (ASL) e delle Aziende Ospedaliere Pugliesi, ai fini del ripianamento del disavanzo sanitario 2006 di cui alla legge regionale n. 16 del 5 giugno 2007, dalla dismissione del patrimonio immobiliare degli enti di formazione professionale di cui alla L.r. n. 16/2010. Inoltre, la società può svolgere prestazioni accessorie, affini e strumentali per il conseguimento dell'oggetto sociale, quali in particolare la valorizzazione e la gestione dei beni da cartolarizzare.

Indicare i seguenti dati con riferimento all'esercizio 2024:

Numero medio dipendenti (e)	1
Numero amministratori	1
di cui nominati dall'Ente	1
Numero componenti organo di controllo	3
di cui nominati dall'Ente	3

Importi in euro	
RISULTATO D'ESERCIZIO (g)	
2024	47.448,00
2023	123.395,00
2022	35.922,00
2021	26.814,00
2020	1.012,00

Importi in euro	
Costo del personale (f)	137.696,00
Compensi amministratori	0,00
Compensi componenti organo di controllo	24.000,00

Importi in euro	
FATTURATO	
2024	300.121,00
2023	367.814,00
2022	361.985,00
FATTURATO MEDIO	343.306,67

Sussistenza delle condizioni di cui all'art. 20, co. 2:

- La partecipazione societaria non rientra in alcuna delle categorie di cui all'art. 4 (art. 20, co. 2, lett. a) ☒
- Società priva di dipendenti o con numero di amministratori superiore a quello dei dipendenti (art. 20, co. 2, lett. b) ☐
- Svolgimento di attività analoghe o similari a quelle svolte da altre società partecipate o da enti pubblici strumentali (art. 20, co. 2, lett. c) ☐

Indicare quali società/enti strumentali:

- Fatturato medio non superiore a 1.000.000 euro nel triennio precedente (art. 20, co. 2, lett. d e art. 26, co. 12-quinquies) ☒
- Perdite in 4 dei 5 esercizi precedenti (per società che non gestiscono un servizio di interesse generale) (art. 20, co. 2, lett. e) ☐
- Necessità di contenimento dei costi di funzionamento (art. 20, co. 2, lett. f) ☐
- Necessità di aggregazione con altre società aventi ad oggetto le attività consentite all'art. 4 (art. 20, co. 2, lett. g) ☐

Indicare le motivazioni della sussistenza o meno delle condizioni di cui ai punti precedenti:

La Società è stata esclusa dall'applicazione dell'art. 4 con Deliberazione di Giunta Regionale n. 1473/2017. In ordine alla ricorrenza della condizione prevista dall'art. 20 comma 2 lettera d) del TUSP, come già rappresentato nei precedenti "Piani di razionalizzazione", si evidenzia che, data la peculiarità dell'attività svolta, i ricavi della Società risultanti dal bilancio d'esercizio, sono costituiti esclusivamente dai trasferimenti effettuati dalla controllante Regione Puglia per i costi di funzionamento. La Società veicolo, di fatti, in linea con quanto previsto dalla legge 23 novembre 2001, n.410, non può iscriverne tra i ricavi i corrispettivi percepiti dalla vendita degli immobili, in quanto costituiscono idoneo patrimonio separato.

Azioni da intraprendere:

Mantenimento senza interventi

- (a): Inserire uno dei progressivi già indicati nelle schede di ricognizione (02.01; 02.02).
- (b): Inserire la ragione sociale come indicata nelle schede di ricognizione (02.01; 02.02).
- (c): Indicare il tipo di partecipazione distinguendo i casi in cui la società sia partecipata direttamente, indirettamente (tramite altra società/organismo), ovvero in parte direttamente e in parte indirettamente.
- (d): Inserire l'attività svolta come indicata nelle schede di ricognizione (02.01; 02.02).
- (e): Inserire il numero medio di dipendenti come da nota integrativa al bilancio.
- (f): Inserire la voce B9 del Conto economico.
- (g): Inserire il risultato d'esercizio al netto delle imposte.

03. REQUISITI TESTO UNICO DELLE SOCIETÀ A PARTECIPAZIONE PUBBLICA

03.02. Condizioni art. 20, co. 2

Compilare una scheda per ciascuna società

Progressivo società partecipata: Dir_6 (a)

Denominazione società partecipata: TERME DI SANTA CESAREA SPA (b)

Tipo partecipazione: Diretta (c)

Attività svolta: (d)

La Società svolge attività di valorizzazione e sfruttamento delle acque termali e minerali nonché le attività accessorie e complementari, quali la produzione e commercio, anche al minuto, delle stesse e di tutti i prodotti da esse derivanti, la realizzazione e la gestione di centri di cura, riabilitazione e benessere, esercizi turistici, ricreativi, alberghieri e stabilimenti balneari.

Indicare i seguenti dati con riferimento all'esercizio 2024:

Numero medio dipendenti (e)	56
Numero amministratori	3
di cui nominati dall'Ente	2
Numero componenti organo di controllo	3
di cui nominati dall'Ente	2

Importi in euro

RISULTATO D'ESERCIZIO (g)	
2024	-964.723,00
2023	-107.898,00
2022	-392.397,00
2021	-317.833,00
2020	7.974,00

Importi in euro

Costo del personale (f)	1.772.318,00
Compensi amministratori	17.200,00
Compensi componenti organo di controllo	17.500,00

Importi in euro

FATTURATO	
2024	3.428.846,00
2023	3.199.666,00
2022	2.955.701,00
FATTURATO MEDIO	3.194.737,67

Sussistenza delle condizioni di cui all'art. 20, co. 2:

- La partecipazione societaria non rientra in alcuna delle categorie di cui all'art. 4 (art. 20, co. 2, lett. a) ☒
- Società priva di dipendenti o con numero di amministratori superiore a quello dei dipendenti (art. 20, co. 2, lett. b) ☐
- Svolgimento di attività analoghe o similari a quelle svolte da altre società partecipate o da enti pubblici strumentali (art. 20, co. 2, lett. c) ☐

Indicare quali società/enti strumentali:

- Fatturato medio non superiore a 1.000.000 euro nel triennio precedente (art. 20, co. 2, lett. d e art. 26, co. 12-quinquies) ☐
- Perdite in 4 dei 5 esercizi precedenti (per società che non gestiscono un servizio di interesse generale) (art. 20, co. 2, lett. e) ☒
- Necessità di contenimento dei costi di funzionamento (art. 20, co. 2, lett. f) ☐
- Necessità di aggregazione con altre società aventi ad oggetto le attività consentite all'art. 4 (art. 20, co. 2, lett. g) ☐

Indicare le motivazioni della sussistenza o meno delle condizioni di cui ai punti precedenti:

Ricorrono le condizioni previste dalla lettera a) e lett. e) dell'art. 20 comma 2 del D.lgs. 175/2016. La Società non è indispensabile per il perseguimento delle finalità dell'ente.

Azioni da intraprendere:

Cessione della partecipazione a titolo oneroso

- (a): Inserire uno dei progressivi già indicati nelle schede di ricognizione (02.01; 02.02).
- (b): Inserire la ragione sociale come indicata nelle schede di ricognizione (02.01; 02.02).
- (c): Indicare il tipo di partecipazione distinguendo i casi in cui la società sia partecipata direttamente, indirettamente (tramite altra società/organismo), ovvero in parte direttamente e in parte indirettamente.
- (d): Inserire l'attività svolta come indicata nelle schede di ricognizione (02.01; 02.02).
- (e): Inserire il numero medio di dipendenti come da nota integrativa al bilancio.
- (f): Inserire la voce B9 del Conto economico.
- (g): Inserire il risultato d'esercizio al netto delle imposte.

03. REQUISITI TESTO UNICO DELLE SOCIETÀ A PARTECIPAZIONE PUBBLICA

03.02. Condizioni art. 20, co. 2

Compilare una scheda per ciascuna società

Progressivo società partecipata: Dir_7 (a)

Denominazione società partecipata: "CITADELLA DELLA RICERCA SOCIETÀ"
CONSORTILE PER AZIONI" IN LIQUIDAZIONE (b)

Tipo partecipazione: Diretta (c)

Attività svolta: Ricerca e sviluppo sperimentale nel campo delle
scienze naturali e dell'ingegneria (d)

Indicare i seguenti dati con riferimento all'esercizio 2024:

Numero medio dipendenti (e)	
Numero amministratori	
di cui nominati dall'Ente	
Numero componenti organo di controllo	
di cui nominati dall'Ente	

Importi in euro

RISULTATO D'ESERCIZIO (g)	
2024	
2023	
2022	
2021	
2020	

Importi in euro

Costo del personale (f)	
Compensi amministratori	
Compensi componenti organo di controllo	

Importi in euro

FATTURATO	
2024	
2023	
2022	
FATTURATO MEDIO	

Sussistenza delle condizioni di cui all'art. 20, co. 2:

- La partecipazione societaria non rientra in alcuna delle categorie di cui all'art. 4 (art. 20, co. 2, lett. a) ☒
- Società priva di dipendenti o con numero di amministratori superiore a quello dei dipendenti (art. 20, co. 2, lett. b) ☐
- Svolgimento di attività analoghe o simili a quelle svolte da altre società partecipate o da enti pubblici strumentali (art. 20, co. 2, lett. c) ☐

Indicare quali società/enti strumentali:

- Fatturato medio non superiore a 1.000.000 euro nel triennio precedente (art. 20, co. 2, lett. d e art. 26, co. 12-quinquies) ☐
- Perdite in 4 dei 5 esercizi precedenti (per società che non gestiscono un servizio di interesse generale) (art. 20, co. 2, lett. e) ☐
- Necessità di contenimento dei costi di funzionamento (art. 20, co. 2, lett. f) ☐
- Necessità di aggregazione con altre società aventi ad oggetto le attività consentite all'art. 4 (art. 20, co. 2, lett. g) ☐

Indicare le motivazioni della sussistenza o meno delle condizioni di cui ai punti precedenti:

Ricorrono le condizioni previste dalla lettera a) dell'art. 20 comma 2 del D.lgs. 175/2016. E' in corso la procedura fallimentare della società (Sentenza di fallimento Tribunale di Brindisi n. 34/2013). L'ultimo bilancio approvato è il bilancio d'esercizio chiuso al 31/12/2011.

Azioni da intraprendere:

Si resta in attesa della chiusura della procedura fallimentare della Società.

(a): Inserire uno dei progressivi già indicati nelle schede di ricognizione (02.01; 02.02).

(b): Inserire la ragione sociale come indicata nelle schede di ricognizione (02.01; 02.02).

(c): Indicare il tipo di partecipazione distinguendo i casi in cui la società sia partecipata direttamente, indirettamente (tramite altra società/organismo), ovvero in parte direttamente e in parte indirettamente.

(d): Inserire l'attività svolta come indicata nelle schede di ricognizione (02.01; 02.02).

(e): Inserire il numero medio di dipendenti come da nota integrativa al bilancio.

(f): Inserire la voce B9 del Conto economico.

(g): Inserire il risultato d'esercizio al netto delle imposte.

03. REQUISITI TESTO UNICO DELLE SOCIETÀ A PARTECIPAZIONE PUBBLICA

03.02. Condizioni art. 20, co. 2

Compilare una scheda per ciascuna società

Progressivo società partecipata: Dir_8 (a)

Denominazione società partecipata: GRUPPO DI AZIONE LOCALE GARGANO SOC. CONS. A.R.L. IN LIQUIDAZIONE (b)

Tipo partecipazione: Diretta (c)

Attività svolta: Attività di animazione e promozione dello sviluppo rurale, turistico, socio economico e territoriale (d)

Indicare i seguenti dati con riferimento all'esercizio 2024:

Numero medio dipendenti (e)	
Numero amministratori	
di cui nominati dall'Ente	
Numero componenti organo di controllo	
di cui nominati dall'Ente	

Importi in euro

RISULTATO D'ESERCIZIO (g)	
2024	
2023	
2022	
2021	
2020	

Importi in euro	
Costo del personale (f)	
Compensi amministratori	
Compensi componenti organo di controllo	

Importi in euro

FATTURATO	
2024	
2023	
2022	
FATTURATO MEDIO	

Sussistenza delle condizioni di cui all'art. 20, co. 2:

- La partecipazione societaria non rientra in alcuna delle categorie di cui all'art. 4 (art. 20, co. 2, lett. a) ☒
- Società priva di dipendenti o con numero di amministratori superiore a quello dei dipendenti (art. 20, co. 2, lett. b) ☐
- Svolgimento di attività analoghe o similari a quelle svolte da altre società partecipate o da enti pubblici strumentali (art. 20, co. 2, lett. c) ☐

Indicare quali società/enti strumentali:

- Fatturato medio non superiore a 1.000.000 euro nel triennio precedente (art. 20, co. 2, lett. d e art. 26, co. 12-quinquies) ☐
- Perdite in 4 dei 5 esercizi precedenti (per società che non gestiscono un servizio di interesse generale) (art. 20, co. 2, lett. e) ☐
- Necessità di contenimento dei costi di funzionamento (art. 20, co. 2, lett. f) ☐
- Necessità di aggregazione con altre società aventi ad oggetto le attività consentite all'art. 4 (art. 20, co. 2, lett. g) ☐

Indicare le motivazioni della sussistenza o meno delle condizioni di cui ai punti precedenti:

Ricorrono le condizioni previste dalla lettera a) dell'art. 20 comma 2 del D.lgs. 175/2016. E' in corso la procedura di liquidazione della società deliberata con atto del 27/04/2017. L'ultimo bilancio approvato è il bilancio d'esercizio chiuso al 31/12/2019.

Azioni da intraprendere:

La Società risulta cancellata d'ufficio dal Registro delle imprese a far data dal 17/09/2025.

(a): Inserire uno dei progressivi già indicati nelle schede di ricognizione (02.01; 02.02).

(b): Inserire la ragione sociale come indicata nelle schede di ricognizione (02.01; 02.02).

(c): Indicare il tipo di partecipazione distinguendo i casi in cui la società sia partecipata direttamente, indirettamente (tramite altra società/organismo), ovvero in parte direttamente e in parte indirettamente.

(d): Inserire l'attività svolta come indicata nelle schede di ricognizione (02.01; 02.02).

(e): Inserire il numero medio di dipendenti come da nota integrativa al bilancio.

(f): Inserire la voce B9 del Conto economico.

(g): Inserire il risultato d'esercizio al netto delle imposte.

03. REQUISITI TESTO UNICO DELLE SOCIETÀ A PARTECIPAZIONE PUBBLICA

03.02. Condizioni art. 20, co. 2

Compilare una scheda per ciascuna società

Progressivo società partecipata: Dir_9 - Ind_7 (a)

Denominazione società partecipata: CONFIDITALIA CONSORZIO NAZIONALE FIDI E GARANZIE S.C.P.A. IN LIQUIDAZIONE (b)

Tipo partecipazione: sia diretta che indiretta (c)

Attività svolta: Rilascio di garanzie collettiva fidi prevista dall'art. 13 della Legge 24/11/2003 n. 326 (d)

Indicare i seguenti dati con riferimento all'esercizio 2024:

Numero medio dipendenti (e)	
Numero amministratori	
di cui nominati dall'Ente	
Numero componenti organo di controllo	
di cui nominati dall'Ente	

Importi in euro

RISULTATO D'ESERCIZIO (g)	
2024	
2023	
2022	
2021	
2020	

Importi in euro	
Costo del personale (f)	
Compensi amministratori	
Compensi componenti organo di controllo	

Importi in euro

FATTURATO	
2024	
2023	
2022	
FATTURATO MEDIO	

Sussistenza delle condizioni di cui all'art. 20, co. 2:

- La partecipazione societaria non rientra in alcuna delle categorie di cui all'art. 4 (art. 20, co. 2, lett. a) ☒
- Società priva di dipendenti o con numero di amministratori superiore a quello dei dipendenti (art. 20, co. 2, lett. b) ☐
- Svolgimento di attività analoghe o simili a quelle svolte da altre società partecipate o da enti pubblici strumentali (art. 20, co. 2, lett. c) ☐

Indicare quali società/enti strumentali:

- Fatturato medio non superiore a 1.000.000 euro nel triennio precedente (art. 20, co. 2, lett. d e art. 26, co. 12-quinquies) ☐
- Perdite in 4 dei 5 esercizi precedenti (per società che non gestiscono un servizio di interesse generale) (art. 20, co. 2, lett. e) ☐
- Necessità di contenimento dei costi di funzionamento (art. 20, co. 2, lett. f) ☐
- Necessità di aggregazione con altre società aventi ad oggetto le attività consentite all'art. 4 (art. 20, co. 2, lett. g) ☐

Indicare le motivazioni della sussistenza o meno delle condizioni di cui ai punti precedenti:

Ricorrono le condizioni previste dalla lettera a) dell'art. 20 comma 2 del D.lgs. 175/2016. E' in corso la procedura fallimentare della società (Sentenza di fallimento Tribunale di Bari n. 5/2017). L'ultimo bilancio approvato è il bilancio d'esercizio chiuso al 31/12/2014.

Azioni da intraprendere:

In data 10 settembre 2025 il Tribunale da Bari ha dichiarato la chiusura del fallimento della Società avviato con Sentenza di fallimento del Tribunale di Bari n. 5/2017.

Il curatore fallimentare ha proceduto a trasmettere l'istanza di cancellazione della società dal registro delle imprese, in data 22/09/2025.

Dalla Visura camerale la Società risulta cancellata a far data dal 29 settembre 2025.

(a): Inserire uno dei progressivi già indicati nelle schede di ricognizione (02.01; 02.02).

(b): Inserire la ragione sociale come indicata nelle schede di ricognizione (02.01; 02.02).

(c): Indicare il tipo di partecipazione distinguendo i casi in cui la società sia partecipata direttamente, indirettamente (tramite altra società/organismo), ovvero in parte direttamente e in parte indirettamente.

(d): Inserire l'attività svolta come indicata nelle schede di ricognizione (02.01; 02.02).

(e): Inserire il numero medio di dipendenti come da nota integrativa al bilancio.

(f): Inserire la voce B9 del Conto economico.

(g): Inserire il risultato d'esercizio al netto delle imposte.

03. REQUISITI TESTO UNICO DELLE SOCIETÀ A PARTECIPAZIONE PUBBLICA

03.02. Condizioni art. 20, co. 2

Compilare una scheda per ciascuna società

Progressivo società partecipata: Dir_10 - Ind_8 (a)

Denominazione società partecipata: SV.IM. CONSORTIUM CONSORZIO PER LO SVILUPPO DELLE IMPRESE S.C.P.A. IN LIQUIDAZIONE (b)

Tipo partecipazione: sia diretta che indiretta (c)

Attività svolta: La Società è inattiva (d)

Indicare i seguenti dati con riferimento all'esercizio 2024:

Numero medio dipendenti (e)	
Numero amministratori	
di cui nominati dall'Ente	
Numero componenti organo di controllo	
di cui nominati dall'Ente	

Importi in euro

RISULTATO D'ESERCIZIO (g)	
2024	
2023	
2022	
2021	
2020	

Importi in euro	
Costo del personale (f)	
Compensi amministratori	
Compensi componenti organo di controllo	

Importi in euro

FATTURATO	
2024	
2023	
2022	
FATTURATO MEDIO	

Sussistenza delle condizioni di cui all'art. 20, co. 2:

- La partecipazione societaria non rientra in alcuna delle categorie di cui all'art. 4 (art. 20, co. 2, lett. a) ☒
- Società priva di dipendenti o con numero di amministratori superiore a quello dei dipendenti (art. 20, co. 2, lett. b) ☐
- Svolgimento di attività analoghe o simili a quelle svolte da altre società partecipate o da enti pubblici strumentali (art. 20, co. 2, lett. c) ☐

Indicare quali società/enti strumentali:

- Fatturato medio non superiore a 1.000.000 euro nel triennio precedente (art. 20, co. 2, lett. d e art. 26, co. 12-quinquies) ☐
- Perdite in 4 dei 5 esercizi precedenti (per società che non gestiscono un servizio di interesse generale) (art. 20, co. 2, lett. e) ☐
- Necessità di contenimento dei costi di funzionamento (art. 20, co. 2, lett. f) ☐
- Necessità di aggregazione con altre società aventi ad oggetto le attività consentite all'art. 4 (art. 20, co. 2, lett. g) ☐

Indicare le motivazioni della sussistenza o meno delle condizioni di cui ai punti precedenti:

Ricorrono le condizioni previste dalla lettera a) dell'art. 20 comma 2 del D.lgs. 175/2016.
in corso la procedura fallimentare della società (Sentenza di fallimento Tribunale di Bari n. 59/2017). L'ultimo bilancio approvato è il bilancio d'esercizio chiuso al 31/12/2012. E'

Azioni da intraprendere:

Si resta in attesa della chiusura della procedura fallimentare della Società.

(a): Inserire uno dei progressivi già indicati nelle schede di ricognizione (02.01; 02.02).

(b): Inserire la ragione sociale come indicata nelle schede di ricognizione (02.01; 02.02).

(c): Indicare il tipo di partecipazione distinguendo i casi in cui la società sia partecipata direttamente, indirettamente (tramite altra società/organismo), ovvero in parte direttamente e in parte indirettamente.

(d): Inserire l'attività svolta come indicata nelle schede di ricognizione (02.01; 02.02).

(e): Inserire il numero medio di dipendenti come da nota integrativa al bilancio.

(f): Inserire la voce B9 del Conto economico.

(g): Inserire il risultato d'esercizio al netto delle imposte.

03. REQUISITI TESTO UNICO DELLE SOCIETÀ A PARTECIPAZIONE PUBBLICA

03.02. Condizioni art. 20, co. 2

Compilare una scheda per ciascuna società

Progressivo società partecipata: Ind_1 (a)

Denominazione società partecipata: ASECO S.p.A. (b)

Tipo partecipazione: Indiretta (c)

Attività svolta: (d)

La Società opera nel comparto ecologico attraverso il recupero e la trasformazione di rifiuti organici, e rifiuti ligneo-cellulosici. L'attività è funzionale al completamento del ciclo di smaltimento dei fanghi prodotti dagli impianti di depurazione gestiti da Acquedotto Pugliese S.p.A.. La Società ha per oggetto attività svolte in favore, per conto e su richiesta dei soci AGER e Acquedotto Pugliese S.p.A. ed in particolare: raccolta, recupero, smaltimento e/o riutilizzo dei rifiuti solidi, liquidi ed aeriformi di competenza dell'AGER Puglia e di quelli prodotti negli impianti eserciti da AQP, con esclusione dei rifiuti solidi urbani.

Indicare i seguenti dati con riferimento all'esercizio 2024:

Numero medio dipendenti (e)	17
Numero amministratori	3
di cui nominati dall'Ente	0
Numero componenti organo di controllo	3
di cui nominati dall'Ente	0

Importi in euro

RISULTATO D'ESERCIZIO (g)	
2024	42.788,00
2023	-3.685.615,00
2022	-1.178.459,00
2021	-1.140.734,00
2020	-2.748.762,00

Importi in euro

Costo del personale (f)	895.524,00
Compensi amministratori	23.301,00
Compensi componenti organo di controllo	26.000,00

Importi in euro

FATTURATO	
2024	5.617.459,00
2023	586.390,00
2022	565.108,00
FATTURATO MEDIO	2.256.319,00

Sussistenza delle condizioni di cui all'art. 20, co. 2:

- La partecipazione societaria non rientra in alcuna delle categorie di cui all'art. 4 (art. 20, co. 2, lett. a) ☐
- Società priva di dipendenti o con numero di amministratori superiore a quello dei dipendenti (art. 20, co. 2, lett. b) ☐
- Svolgimento di attività analoghe o similari a quelle svolte da altre società partecipate o da enti pubblici strumentali (art. 20, co. 2, lett. c) ☐

Indicare quali società/enti strumentali:

- Fatturato medio non superiore a 1.000.000 euro nel triennio precedente (art. 20, co. 2, lett. d e art. 26, co. 12-quinquies) ☐
- Perdite in 4 dei 5 esercizi precedenti (per società che non gestiscono un servizio di interesse generale) (art. 20, co. 2, lett. e) ☐
- Necessità di contenimento dei costi di funzionamento (art. 20, co. 2, lett. f) ☐
- Necessità di aggregazione con altre società aventi ad oggetto le attività consentite all'art. 4 (art. 20, co. 2, lett. g) ☐

Indicare le motivazioni della sussistenza o meno delle condizioni di cui ai punti precedenti:

Come evidenziato dai dati sopra esposti, con riferimento alla ASECO S.p.A., non ricorre alcuna delle condizioni previste dall'art. 20 comma 2 del D.lgs. 175/2016.

Le attività svolte sono funzionali al completamento del ciclo di smaltimento dei fanghi prodotti dagli impianti di depurazione gestiti da Acquedotto Pugliese S.p.A, garantendo economie di scala e recuperi di efficienza sulla gestione del servizio idrico integrato.

In data 29 novembre 2023 è intervenuto il provvedimento di dissequestro dell'impianto di compostaggio di Ginosa Marina (TA), sequestrato nel corso del 2019 da parte del Tribunale di Taranto - I Sezione Penale (con conseguente inattività della Società) e in data 29 gennaio 2024 a seguito dell'ultimazione dei lavori di revamping, è stata avviata la fase di collaudo tecnico funzionale necessaria per testare le funzionalità dell'impianto.

Con la ripresa dell'operatività dell'impianto, l'esercizio 2025 si è chiuso con un risultato positivo.

Azioni da intraprendere:

Mantenimento senza interventi

- (a): Inserire uno dei progressivi già indicati nelle schede di ricognizione (02.01; 02.02).
- (b): Inserire la ragione sociale come indicata nelle schede di ricognizione (02.01; 02.02).
- (c): Indicare il tipo di partecipazione distinguendo i casi in cui la società sia partecipata direttamente, indirettamente (tramite altra società/organismo), ovvero in parte direttamente e in parte indirettamente.
- (d): Inserire l'attività svolta come indicata nelle schede di ricognizione (02.01; 02.02).
- (e): Inserire il numero medio di dipendenti come da nota integrativa al bilancio.
- (f): Inserire la voce B9 del Conto economico.
- (g): Inserire il risultato d'esercizio al netto delle imposte.

03. REQUISITI TESTO UNICO DELLE SOCIETÀ A PARTECIPAZIONE PUBBLICA

03.02. Condizioni art. 20, co. 2

Compilare una scheda per ciascuna società

Progressivo società partecipata: Ind_2 (a)

Denominazione società partecipata: PATTO TERRITORIALE DELL'AREA METROPOLITANA DI BARI S.P.A. IN LIQUIDAZIONE (b)

Tipo partecipazione: Indiretta (c)

Attività svolta: Attività di consulenza gestionale. Attuazione del Patto Territoriale di Bari. (d)

Indicare i seguenti dati con riferimento all'esercizio 2024:

Numero medio dipendenti (e)	
Numero amministratori	
di cui nominati dall'Ente	
Numero componenti organo di controllo	
di cui nominati dall'Ente	

Importi in euro

RISULTATO D'ESERCIZIO (g)	
2024	
2023	
2022	
2021	
2020	

Importi in euro	
Costo del personale (f)	
Compensi amministratori	
Compensi componenti organo di controllo	

Importi in euro

FATTURATO	
2024	
2023	
2022	
FATTURATO MEDIO	

Sussistenza delle condizioni di cui all'art. 20, co. 2:

- La partecipazione societaria non rientra in alcuna delle categorie di cui all'art. 4 (art. 20, co. 2, lett. a) ☒
- Società priva di dipendenti o con numero di amministratori superiore a quello dei dipendenti (art. 20, co. 2, lett. b) ☐
- Svolgimento di attività analoghe o simili a quelle svolte da altre società partecipate o da enti pubblici strumentali (art. 20, co. 2, lett. c) ☐

Indicare quali società/enti strumentali:

- Fatturato medio non superiore a 1.000.000 euro nel triennio precedente (art. 20, co. 2, lett. d e art. 26, co. 12-*quinquies*) ☐
- Perdite in 4 dei 5 esercizi precedenti (per società che non gestiscono un servizio di interesse generale) (art. 20, co. 2, lett. e) ☐
- Necessità di contenimento dei costi di funzionamento (art. 20, co. 2, lett. f) ☐
- Necessità di aggregazione con altre società aventi ad oggetto le attività consentite all'art. 4 (art. 20, co. 2, lett. g) ☐

Indicare le motivazioni della sussistenza o meno delle condizioni di cui ai punti precedenti:

Ricorrono le condizioni previste dalla lettera a) dell'art. 20 comma 2 del D.lgs. 175/2016.

E' in corso la procedura fallimentare della Società (sentenza di fallimento Tribunale di Bari n. 112/2019). L'ultimo bilancio approvato depositato è il bilancio d'esercizio chiuso al 31/12/2013.

Azioni da intraprendere:

Si resta in attesa della chiusura della procedura fallimentare della Società.

(a): Inserire uno dei progressivi già indicati nelle schede di ricognizione (02.01; 02.02).

(b): Inserire la ragione sociale come indicata nelle schede di ricognizione (02.01; 02.02).

(c): Indicare il tipo di partecipazione distinguendo i casi in cui la società sia partecipata direttamente, indirettamente (tramite altra società/organismo), ovvero in parte direttamente e in parte indirettamente.

(d): Inserire l'attività svolta come indicata nelle schede di ricognizione (02.01; 02.02).

(e): Inserire il numero medio di dipendenti come da nota integrativa al bilancio.

(f): Inserire la voce B9 del Conto economico.

(g): Inserire il risultato d'esercizio al netto delle imposte.

03. REQUISITI TESTO UNICO DELLE SOCIETÀ A PARTECIPAZIONE PUBBLICA

03.02. Condizioni art. 20, co. 2

Compilare una scheda per ciascuna società

Progressivo società partecipata: Ind_3 (a)

Denominazione società partecipata: CONSORZIO PER LO SVILUPPO DELL'AREA CONCA BARESE SOCIETA' CONSORTILE A RESPONSABILITA' LIMITATA (b)

Tipo partecipazione: Indiretta (c)

Attività svolta: Altri servizi di sostegno alle imprese per i soggetti aderenti al Patto Territoriale per lo sviluppo dell'area della "CONCA BARESE" (d)

Indicare i seguenti dati con riferimento all'esercizio 2024:

Numero medio dipendenti (e)	0
Numero amministratori	3
di cui nominati dall'Ente	0
Numero componenti organo di controllo	3
di cui nominati dall'Ente	0

RISULTATO D'ESERCIZIO (g)	
2024	24.519,00
2023	9.890,00
2022	36.005,00
2021	34.985,00
2020	12.177,00

Importi in euro	
Costo del personale (f)	0,00
Compensi amministratori	
Compensi componenti organo di controllo	

Importi in euro	
FATTURATO	
2024	60.000,00
2023	72.003,00
2022	84.114,00
FATTURATO MEDIO	72.039,00

Sussistenza delle condizioni di cui all'art. 20, co. 2:

- La partecipazione societaria non rientra in alcuna delle categorie di cui all'art. 4 (art. 20, co. 2, lett. a) ☒
- Società priva di dipendenti o con numero di amministratori superiore a quello dei dipendenti (art. 20, co. 2, lett. b) ☐
- Svolgimento di attività analoghe o similari a quelle svolte da altre società partecipate o da enti pubblici strumentali (art. 20, co. 2, lett. c) ☐

Indicare quali società/enti strumentali:

- Fatturato medio non superiore a 1.000.000 euro nel triennio precedente (art. 20, co. 2, lett. d e art. 26, co. 12-quinquies) ☒
- Perdite in 4 dei 5 esercizi precedenti (per società che non gestiscono un servizio di interesse generale) (art. 20, co. 2, lett. e) ☐
- Necessità di contenimento dei costi di funzionamento (art. 20, co. 2, lett. f) ☐
- Necessità di aggregazione con altre società aventi ad oggetto le attività consentite all'art. 4 (art. 20, co. 2, lett. g) ☐

Indicare le motivazioni della sussistenza o meno delle condizioni di cui ai punti precedenti:

Ricorrono le condizioni previste dalla lettera a) e d) dell'art. 20 comma 2 del D.lgs. 175/2016. La Società non è indispensabile per il perseguimento delle finalità dell'ente.

Azioni da intraprendere:

Cessione della partecipazione a titolo gratuito, non andata a buon fine.
La Regione Puglia ha invitato Innovapuglia S.p.A. a esercitare, con sollecitudine il recesso dalla Società partecipata La Innovapuglia S.p.A. ha evidenziato che in data 6 marzo 2025 l'assemblea dei soci del Consorzio per lo sviluppo dell'area conca barese S.c a r.l., ha deliberato la messa in liquidazione per decorso del termine al 31/12/2024.

(a): Inserire uno dei progressivi già indicati nelle schede di ricognizione (02.01; 02.02).

(b): Inserire la ragione sociale come indicata nelle schede di ricognizione (02.01; 02.02).

(c): Indicare il tipo di partecipazione distinguendo i casi in cui la società sia partecipata direttamente, indirettamente (tramite altra società/organismo), ovvero in parte direttamente e in parte indirettamente.

(d): Inserire l'attività svolta come indicata nelle schede di ricognizione (02.01; 02.02).

(e): Inserire il numero medio di dipendenti come da nota integrativa al bilancio.

(f): Inserire la voce B9 del Conto economico.

(g): Inserire il risultato d'esercizio al netto delle imposte.

03. REQUISITI TESTO UNICO DELLE SOCIETÀ A PARTECIPAZIONE PUBBLICA

03.02. Condizioni art. 20, co. 2

Compilare una scheda per ciascuna società

Progressivo società partecipata:

Ind_4

(a)

Denominazione società partecipata:

SOCIETA' PER LA PROMOZIONE DEI MERCATI MOBILIARI SUD-EST S.P.A. IN SIGLA "PROMEM SUD-EST S.P.A." IN LIQUIDAZIONE

(b)

Tipo partecipazione:

Indiretta

(c)

Attività svolta:

Servizi di consulenza ed assistenza ad imprese ed organismi pubblici per la crescita, la capitalizzazione aziendale e la quotazione in borsa.

(d)

Indicare i seguenti dati con riferimento all'esercizio 2024:

Numero medio dipendenti (e)		dati non disponibili	Costo del personale (f)		dati non disponibili
Numero amministratori	1		Compensi amministratori		dati non disponibili
di cui nominati dall'Ente	0	dati non disponibili	Compensi componenti organo di controllo		dati non disponibili
Numero componenti organo di controllo	3				
di cui nominati dall'Ente	0	dati non disponibili			
Importi in euro			Importi in euro		
RISULTATO D'ESERCIZIO (g)			FATTURATO		
2024		dati non disponibili	2024		dati non disponibili
2023	-8.181,00		2023	3.442,00	
2022	531,00		2022	61.030,00	
2021	-56.447,00		FATTURATO MEDIO	32.236,00	
2020	1.193,00				

Sussistenza delle condizioni di cui all'art. 20, co. 2:

- La partecipazione societaria non rientra in alcuna delle categorie di cui all'art. 4 (art. 20, co. 2, lett. a)

☒
- Società priva di dipendenti o con numero di amministratori superiore a quello dei dipendenti (art. 20, co. 2, lett. b)

☐
- Svolgimento di attività analoghe o simili a quelle svolte da altre società partecipate o da enti pubblici strumentali (art. 20, co. 2, lett. c)

☐

Indicare quali società/enti strumentali:

- Fatturato medio non superiore a 1.000.000 euro nel triennio precedente (art. 20, co. 2, lett. d e art. 26, co. 12-quinquies)

☐
- Perdite in 4 dei 5 esercizi precedenti (per società che non gestiscono un servizio di interesse generale) (art. 20, co. 2, lett. e)

☐
- Necessità di contenimento dei costi di funzionamento (art. 20, co. 2, lett. f)

☐
- Necessità di aggregazione con altre società aventi ad oggetto le attività consentite all'art. 4 (art. 20, co. 2, lett. g)

☐

Indicare le motivazioni della sussistenza o meno delle condizioni di cui ai punti precedenti:

Ricorrono le condizioni previste dalla lettera a) dell'art. 20 comma 2 del D.lgs. 175/2016.

Azioni da intraprendere:

La Società risulta cancellata dal Registro delle imprese a far data dal 26 aprile 2025 a seguito della chiusura della procedura di liquidazione.

- (a): Inserire uno dei progressivi già indicati nelle schede di ricognizione (02.01; 02.02).
- (b): Inserire la ragione sociale come indicata nelle schede di ricognizione (02.01; 02.02).
- (c): Indicare il tipo di partecipazione distinguendo i casi in cui la società sia partecipata direttamente, indirettamente (tramite altra società/organismo), ovvero in parte direttamente e in parte indirettamente.
- (d): Inserire l'attività svolta come indicata nelle schede di ricognizione (02.01; 02.02).
- (e): Inserire il numero medio di dipendenti come da nota integrativa al bilancio.
- (f): Inserire la voce B9 del Conto economico.
- (g): Inserire il risultato d'esercizio al netto delle imposte.

03. REQUISITI TESTO UNICO DELLE SOCIETÀ A PARTECIPAZIONE PUBBLICA

03.02. Condizioni art. 20, co. 2

Compilare una scheda per ciascuna società

Progressivo società partecipata: Ind_5 - Ind_6 (a)

Denominazione società partecipata: "PASTIS - CENTRO NAZIONALE PER LA RICERCA E LO SVILUPPO DEI MATERIALI - ANGELO RIZZO - SOCIETÀ CONSORTILE PER AZIONI (C.N.R.S.M.)" (b)

Tipo partecipazione: Indiretta (c)

Attività svolta: Ricerca e sviluppo sperimentale nel campo delle scienze naturali e dell'ingegneria. Altre attività professionali, scientifiche e tecniche. (d)

Indicare i seguenti dati con riferimento all'esercizio 2024:

Numero medio dipendenti (e)	5
Numero amministratori	1
di cui nominati dall'Ente	0
Numero componenti organo di controllo	5
di cui nominati dall'Ente	0

Importi in euro	
RISULTATO D'ESERCIZIO (g)	
2024	-17.174,00
2023	-38.949,00
2022	-40.854,00
2021	-11.465,00
2020	-9.892,00

Importi in euro	
Costo del personale (f)	0,00
Compensi amministratori	dati non disponibili
Compensi componenti organo di controllo	dati non disponibili

Importi in euro	
FATTURATO	
2024	0,00
2023	0,00
2022	0,00
FATTURATO MEDIO	0,00

Sussistenza delle condizioni di cui all'art. 20, co. 2:

- La partecipazione societaria non rientra in alcuna delle categorie di cui all'art. 4 (art. 20, co. 2, lett. a)

☒
- Società priva di dipendenti o con numero di amministratori superiore a quello dei dipendenti (art. 20, co. 2, lett. b)

☐
- Svolgimento di attività analoghe o simili a quelle svolte da altre società partecipate o da enti pubblici strumentali (art. 20, co. 2, lett. c)

☐

Indicare quali società/enti strumentali:

- Fatturato medio non superiore a 1.000.000 euro nel triennio precedente (art. 20, co. 2, lett. d e art. 26, co. 12-quinquies)

☒
- Perdite in 4 dei 5 esercizi precedenti (per società che non gestiscono un servizio di interesse generale) (art. 20, co. 2, lett. e)

☒
- Necessità di contenimento dei costi di funzionamento (art. 20, co. 2, lett. f)

☐
- Necessità di aggregazione con altre società aventi ad oggetto le attività consentite all'art. 4 (art. 20, co. 2, lett. g)

☐

Indicare le motivazioni della sussistenza o meno delle condizioni di cui ai punti precedenti:

Ricorrono le condizioni previste dalla lettera a) d) ed e) dell'art. 20 comma 2 del D.lgs. 175/2016.
E' in corso procedura di liquidazione della società deliberata il 20/11/2003

Azioni da intraprendere:

Si resta in attesa della chiusura della procedura di liquidazione della Società.

- (a): Inserire uno dei progressivi già indicati nelle schede di ricognizione (02.01; 02.02).

(b): Inserire la ragione sociale come indicata nelle schede di ricognizione (02.01; 02.02).

(c): Indicare il tipo di partecipazione distinguendo i casi in cui la società sia partecipata direttamente, indirettamente (tramite altra società/organismo), ovvero in parte direttamente e in parte indirettamente.

(d): Inserire l'attività svolta come indicata nelle schede di ricognizione (02.01; 02.02).

(e): Inserire il numero medio di dipendenti come da nota integrativa al bilancio.

(f): Inserire la voce B9 del Conto economico.

(g): Inserire il risultato d'esercizio al netto delle imposte.

04. MANTENIMENTO SENZA INTERVENTI DI RAZIONALIZZAZIONE

Compilare un record per ciascuna partecipazione che si intende mantenere senza interventi di razionalizzazione

Progressivo	Denominazione società	Tipo di partecipazione	Attività svolta	% Quota di partecipazione	Motivazioni della scelta
A	B	C	D	E	F
Dir_1	PUGLIASVILUPPO S.P.A.	Diretta	La Società ha per oggetto esclusivo unicamente in favore, per conto e su richiesta del socio unico Regione Puglia, lo svolgimento di attività tutte riconducibili alla gestione di servizi di interesse generale svolti per conto della Regione Puglia e in particolare: la realizzazione di attività di interesse generale in favore della Regione Puglia; la promozione, nel territorio della Regione Puglia, della nascita di nuove imprese e dello sviluppo delle imprese esistenti; lo sviluppo della domanda di innovazione e dei sistemi locali di impresa, anche nei settori agricolo, turistico e del commercio.	100,00	PugliaSviluppo S.p.A. rientra nell'Allegato A del D.lgs. 175/2016 (art. 26 co. 2), pertanto alla stessa non si applicano le disposizioni di cui all'art. 4 del medesimo D.lgs. 175/2016. Non ricorrono le condizioni di cui all'art. 20 comma 2 del D.lgs. 175/2016.
Dir_2	INNOVAPUGLIA S.P.A.	Diretta	La Società, ha per oggetto esclusivo le seguenti attività svolte unicamente in favore, per conto e su richiesta del socio Regione Puglia: supporto tecnico alla PA regionale per la definizione, realizzazione e gestione di progetti di innovazione basati sulle ICT per la PA regionale; supporto alla programmazione strategica regionale a sostegno dell'innovazione. La Società è Centrale di committenza, costituita ai sensi del comma 455 dell'articolo 1 della Legge 296/2006, e di centrale di acquisto territoriale ai sensi dell'articolo 33 del d.lgs. 163/2006.	100,00	Stretta necessità della società alle finalità dell'ente e svolgimento di attività consentite dall'art. 4 e in particolare "autoproduzione di beni o servizi strumentali all'Ente Pubblico affidante" (art. 4, comma 2, lettera d) TUSP e "servizi di committenza" (art. 4, comma 2, lettera e) TUSP). Non ricorrono le condizioni di cui all'art. 20 comma 2 del D.lgs. 175/2016.
Dir_3	ACQUEDOTTO PUGLIESE S.P.A.	Diretta	La Società gestisce il Servizio Idrico Integrato (S.I.I.) nell'Ambito Territoriale Ottimale Puglia, e del servizio idrico integrato in alcuni comuni della Campania (aderenti all'ATO Calore-Irpino). Fornisce altresì, risorsa idrica in sub-distribuzione ad Acquedotto Lucano S.p.A., gestore del S.I.I. per l'ATO Basilicata.	100,00	Stretta necessità della società per le finalità di cui al D.lgs. 141/1999 istitutivo del Servizio Idrico Integrato. Non ricorrono le condizioni di cui all'art. 20 comma 2 del D.lgs. 175/2016.
Dir_4	AEROPORTI DI PUGLIA S.P.A.	Diretta	La Società opera quale concessionaria per la "progettazione, lo sviluppo, l'adeguamento, la gestione, la manutenzione e l'uso degli impianti e delle infrastrutture aeroportuali, comprensivi dei beni demaniali, degli aeroporti di Bari, Brindisi, Foggia e Grottaglie (Ta)", in virtù della convenzione del 25 gennaio 2002 stipulata con l'Ente Nazionale Aviazione Civile ("ENAC").	99,5978	Stretta necessità della Società alle finalità dell'ente e svolgimento di attività consentite dall'art. 4 e in particolare "produzione di un servizio economico di interesse generale". Si da atto altresì che la Legge n. 537 del 24 dicembre 1993 all'art. 10 comma 13 prevede che "...sono costituite apposite società di capitale per la gestione dei servizi e per la realizzazione delle infrastrutture degli aeroporti gestiti anche in parte dallo Stato. Alle predette società possono partecipare anche le regioni e gli enti locali interessati." Il successivo DM 521/1997 di attuazione contiene una disciplina specifica applicabile ai tali società. Non ricorrono le condizioni di cui all'art. 20 comma 2 del D.lgs. 175/2016.
Dir_5	PUGLIA VALORE IMMOBILIARE SOCIETA' DI CARTOLARIZZAZIONE SRL	Diretta	Società veicolo che ha per oggetto esclusivo la realizzazione di una o più operazioni di cartolarizzazione, ai sensi dell'art. 84 della Legge 27 dicembre 2002 n. 289 e delle disposizioni ivi richiamate, dei proventi derivanti dalla dismissione del patrimonio immobiliare non strumentale già di proprietà delle Aziende Sanitarie Locali (ASL) e delle Aziende Ospedaliere Pugliesi, ai fini del ripianamento del disavanzo sanitario 2006 di cui alla legge regionale n. 16 del 5 giugno 2007.	100,00	L'attività svolta dalla società di scopo Puglia Valore Immobiliare Società di Cartolarizzazione srl è qualificabile come attività strettamente necessaria per il perseguimento delle finalità istituzionali di cui alla L.R. 10/2009 che ne prevede la costituzione. La Società è stata esclusa dall'applicazione dell'art. 4 con Deliberazione di Giunta Regionale n. 1473/2017. In ordine alla ricorrenza della condizione prevista dall'art. 20 comma 2 lettera d) del TUSP, si evidenzia che data la peculiarità dell'attività svolta, gestita come patrimonio separato, i ricavi della Società risultanti dal bilancio d'esercizio, sono costituiti esclusivamente dai trasferimenti effettuati dalla controllante Regione Puglia per i costi di funzionamento. La Società veicolo, di fatti, in linea con quanto previsto dalla legge 23 novembre 2001, n.410, non può iscriverne tra i ricavi i corrispettivi percepiti dalla vendita degli immobili, in quanto costituiscono idoneo patrimonio separato.
Ind_1	ASECO S.P.A.	Indiretta	La Società opera nel comparto ecologico attraverso il recupero e la trasformazione di rifiuti organici, e rifiuti ligneo-cellulosici. L'attività della Società è funzionale al completamento del ciclo di smaltimento dei fanghi prodotti dagli impianti di depurazione gestiti dalla controllante Acquedotto Pugliese S.p.A.	60,00	Le attività svolte dalla Società integrano quelle di cui all'art. 4 TUSP facenti capo alla Acquedotto Pugliese S.p.A.. Non ricorrono le condizioni di cui all'art. 20 comma 2 del D.lgs. 175/2016.

Colonna A: Inserire uno dei progressivi indicati nelle schede di ricognizione (02.01; 02.02).

Colonna B: Inserire la ragione sociale come indicata nelle schede di ricognizione (02.01; 02.02).

Colonna C: Indicare il tipo di partecipazione distinguendo i casi in cui la società sia partecipata direttamente, indirettamente (tramite altra società/organismo), oppure in parte direttamente e in parte indirettamente.

Colonna D: Inserire l'attività svolta come indicata nelle schede di ricognizione (02.01; 02.02).

Colonna E: Inserire la quota complessiva di partecipazione dell'Amministrazione, sommando le quote dirette (02.01 colonna E) e indirette (02.02 colonna G).

Colonna F: Indicare la/le motivazioni della scelta di mantenimento della partecipazione senza alcun intervento di razionalizzazione.

Allo scopo, specificare la sussistenza dei requisiti indicati dalla scheda 03.01 (stretta necessità della società alle finalità dell'ente e svolgimento da parte della medesima di una delle attività consentite dall'art. 4). In caso di attività inerenti ai servizi pubblici locali, esplicitare le ragioni della convenienza economica dell'erogazione del servizio mediante la società anziché in forme alternative (gestione diretta, azienda speciale, ecc.) e della sostenibilità della scelta in termini di costo-opportunità per l'ente. Con riferimento alle condizioni di cui alla scheda 03.02, dichiarare espressamente che non ricorrono le condizioni ivi indicate e darne motivazione. In relazione ai servizi pubblici a rete di rilevanza economica, dare dimostrazione della non necessità di operazioni di aggregazione con altre società operanti nello stesso settore e del fatto che la società svolge servizi non compresi tra quelli da affidare per il tramite dell'Ente di Governo d'Ambito.

05. AZIONI DI RAZIONALIZZAZIONE

05.01. Contenimento costi

Compilare una scheda per ciascuna società per la quale si prevedono interventi di contenimento dei costi

Progressivo società partecipata:

(a)

Quota di partecipazione detenuta:

(b)

Denominazione società partecipata:

(c)

Tipo partecipazione:

(d)

Attività svolta:

(e)

Descrivere gli interventi di contenimento programmati:

Indicare le motivazioni:

Indicare le modalità di attuazione:

Indicare i tempi stimati:

Indicare una stima dei risparmi attesi:

- (a): Inserire uno dei progressivi già indicati nelle schede di ricognizione (02.01; 02.02).
- (b): Inserire la quota complessiva di partecipazione dell'Amministrazione, sommando le quote dirette (02.01 colonna E) e indirette (02.02 colonna G).
- (c): Inserire la ragione sociale come indicata nelle schede di ricognizione (02.01; 02.02).
- (d): Indicare il tipo di partecipazione distinguendo i casi in cui la società sia partecipata direttamente, indirettamente (tramite altra società/organismo), ovvero in parte direttamente e in parte indirettamente.
- (e): Inserire l'attività come indicata nelle schede di ricognizione (02.01; 02.02).

05. AZIONI DI RAZIONALIZZAZIONE

05.02. Cessione/Alienazione quote

Compilare una scheda per ciascuna partecipazione che si intende cedere/alienare

Progressivo società partecipata:	Dir_6	(a)	Quota di partecipazione detenuta:	50,4876	(b)
Denominazione società partecipata:	TERME DI SANTA CESAREA S.P.A.	(c)	Quota di partecipazione da cedere/alienare:	50,4876	(d)
Tipo partecipazione:	Diretta (e)				
Attività svolta:	La Società svolge attività di valorizzazione e sfruttamento delle acque termali e minerali nonché le attività accessorie e complementari, quali la produzione e commercio, anche al minuto, delle stesse e di tutti i prodotti da esse derivanti, la realizzazione e la gestione di centri di cura, riabilitazione e benessere, esercizi turistici, ricreativi, alberghieri e stabilimenti balneari. (f)				

Selezionare le motivazioni della scelta:

Società non indispensabile per il perseguimento delle finalità dell'Ente	(g)
--	-----

In caso di scelta dell'opzione "altro", specificare:

--

Fornire ulteriori dettagli sulle motivazioni della scelta:

--

Indicare le modalità di attuazione della cessione/alienazione:

Cessione della partecipazione a titolo oneroso
--

Indicare i tempi stimati per il perfezionamento della cessione/alienazione:

31 dicembre 2025

Indicare una stima dei risparmi attesi:

--

(a): Inserire uno dei progressivi già indicati nelle schede di ricognizione (02.01; 02.02).
(b): Inserire la quota complessiva di partecipazione dell'Amministrazione, sommando le quote dirette (02.01 colonna E) e indirette (02.02 colonna G).
(c): Inserire la ragione sociale come indicata nelle schede di ricognizione (02.01; 02.02).
(d): Inserire la quota di partecipazione che si intende cedere/alienare.
(e): Indicare il tipo di partecipazione distinguendo i casi in cui la società sia partecipata direttamente, indirettamente (tramite altra società/organismo), ovvero in parte direttamente e in parte indirettamente.
(f): Inserire l'attività svolta come indicata nelle schede di ricognizione (02.01; 02.02).
(g): Vedi scheda 06. "Appendice_motivazioni".

05. AZIONI DI RAZIONALIZZAZIONE

05.04. Fusione/Incorporazione

Compilare una scheda per ciascuna partecipazione che si intende fondere/incorporare

Progressivo società partecipata: **(a)**

Quota di partecipazione detenuta: **(b)**

Denominazione società partecipata: **(c)**

Tipo partecipazione: **(d)**

Attività svolta: **(e)**

Selezionare le motivazioni della scelta:

(f)

In caso di scelta dell'opzione "altro", specificare:

Fornire ulteriori dettagli sulle motivazioni della scelta:

Indicare le modalità di attuazione dell'operazione straordinaria:

Indicare i tempi stimati per il perfezionamento dell'operazione:

Indicare una stima dei risparmi attesi:

(a): Inserire uno dei progressivi già indicati nelle schede di ricognizione (02.01; 02.02).

(b): Inserire la quota complessiva di partecipazione dell'Amministrazione, sommando le quote dirette (02.01 colonna E) e indirette (02.02 colonna G).

(c): Inserire la ragione sociale come indicata nelle schede di ricognizione (02.01; 02.02).

(d): Indicare il tipo di partecipazione distinguendo i casi in cui la società sia partecipata direttamente, indirettamente (tramite altra società/organismo), ovvero in parte direttamente e in parte indirettamente.

(e): Inserire l'attività come indicata nelle schede di ricognizione (02.01; 02.02).

(f): Vedi scheda 06. "Appendice_motivazioni".

05. AZIONI DI RAZIONALIZZAZIONE

05.05. Riepilogo

Azione di razionalizzazione	Progressivo	Denominazione società	% Quota di partecipazione	Tempi di realizzazione degli interventi	Risparmi attesi (importo)
Contenimento dei costi					
Cessione/Alienazione quote	Dir_6	TERME DI SANTA CESAREA SPA	50,4876	31.12.2025	
Liquidazione					
Fusione/Incorporazione					

06. ELENCO MOTIVAZIONI SCHEDE 05.02, 05.03 E 05.04

Scheda 05.02: Cessione/Alienazione quote

Nella "cella" relativa alla selezione delle motivazioni della scelta, dal menù a tendina è possibile scegliere tra le seguenti opzioni:

- Internalizzazione delle attività svolte dalla società
- Scelta di gestione del servizio in forma alternativa
- Intervenuta modifica nella gestione/amministrazione della società, non condivisa dall'Ente
- Società inattiva o non più operativa
- Società non indispensabile per il perseguimento delle finalità dell'Ente
- Società composta da soli amministratori o con numero dipendenti inferiore al numero amministratori
- Società con fatturato medio inferiore a 500 mila euro nel triennio precedente
- Perdite reiterate
- Carenza persistente di liquidità
- Società con oggetto analogo o simile ad altri organismi partecipati dall'Ente
- Altro (specificare)

Scheda 05.03: Liquidazione

Nella "cella" relativa alla selezione delle motivazioni della scelta, dal menù a tendina è possibile scegliere tra le seguenti opzioni:

- Internalizzazione delle attività svolte dalla società
- Scelta di gestione del servizio in forma alternativa
- Intervenuta modifica nella gestione/amministrazione della società, non condivisa dall'Ente
- Società inattiva o non più operativa
- Società non indispensabile per il perseguimento delle finalità dell'Ente
- Società composta da soli amministratori o con numero dipendenti inferiore al numero amministratori
- Società con fatturato medio inferiore a 500 mila euro euro nel triennio precedente
- Perdite reiterate
- Carenza persistente di liquidità
- Società con oggetto analogo o simile ad altri organismi partecipati dall'Ente
- Altro (specificare)

Scheda 05.04: Fusione/Incorporazione

Nella "cella" relativa alla selezione delle motivazioni della scelta, dal menù a tendina è possibile scegliere tra le seguenti opzioni:

- Svolgimento di attività complementari o analoghe a quelle coinvolte nel progetto di fusione/incorporazione
- Aggregazione di società di servizi pubblici locali a rilevanza economica
- Riduzione/contenimento dei costi di funzionamento (compresi quelli degli amministratori e organi di revisione interna) o dei costi di produzione di beni e servizi
- Compensazione di eventuali squilibri finanziari e/o economici preesistenti alla fusione/incorporazione
- Realizzazione di economie di scala e di altre sinergie per l'integrazione di fasi consecutive della produzione di beni e servizi e/o migliore utilizzo degli impianti, delle attrezzature e del know how in uso
- Altro (specificare)